

運行・ご利用の案内

利用対象者	<p>【会 員】 市内に住所があり、次の①～④のいずれかに該当し、お1人又は同乗者の介助により乗降可能な方で会員登録をされた方</p> <p>① 65歳以上の方 ② 障害者手帳等をお持ちの方※1※2 ③ 母子健康手帳を交付された妊産婦※3 ④ 18歳以上で普通自動車運転免許のない方(未取得のほか返納、失効等を含む。)</p> <p>【同乗者】 会員の利用時に同乗される方で以下すべてに該当する方 (予約状況により同乗者は最大3名まで 会員/非会員、市内在住/市外在住を問いません。)</p> <ul style="list-style-type: none"> ・会員と同乗者の利用区間が同一である。 ・会員の予約時に同乗者の人数を伝えている。 <p>※1 身体障害者手帳、精神障害者保健福祉手帳、療育手帳のいずれかをお持ちの方 ※2 小学生以下の方が利用する際は、大人(中学生以上)1名以上の同乗が必要 ※3 妊娠中または出産後1年内の方</p>
運行日・運行時間	<p>月曜日～金曜日(土日祝祭日および12/29～1/3を除く。)</p> <p>午前9時～午後5時(9時から乗車でき、最終降車は5時まで)</p> <p>※正午～午後1時の間は運行しません。</p>
運賃・支払方法	<p>【会員お1人で利用する場合】(未就学児の方のみと同乗する場合を含む。)</p> <p>一般(会員①③④) 400円 障害者手帳等をお持ちの方(会員②) 200円</p> <p>【会員と同乗者(小学生以上)を併せて2人以上で利用する場合】</p> <p>会員、同乗者ともお1人につき 200円</p> <p>上記いずれの場合も未就学児は無料です。</p> <p>乗車の際、会員証を提示のうえ、現金にてお支払いください。(運賃先払い)領収書の発行はありません。</p> <p>※運賃は1人片道1乗車の料金</p>
会員登録	<p>会員登録申込書を記入してご提出ください。(登録無料)</p> <p>後日、会員証をご自宅へ郵送します。</p>
予約受付	<p>予約受付時間：利用日の2週間前～当日(土日祝祭日および12/29～1/3を除く。)</p> <p>午前8時～午後4時(利用当日の予約は乗車の1時間前まで)</p> <p>予約の際は、デマンドタクシーの利用であること、会員番号、氏名、乗車日、利用区間、出発(または到着)希望時間、同乗者を含めた利用人数をお伝えください。*</p> <p>なお、運行地区により予約先が異なりますのでご注意ください。</p> <p>A地区 … 0743-84-5533 B地区 … 0743-84-4155</p> <p>お1人につき各地区最大6件までご予約しておくことが可能です。</p> <p>キャンセルの際はお早めにご連絡ください。</p> <p>※電話での予約が難しい場合は、FAX又はメールで、協議会事務局にご希望内容をお知らせください。</p> <p>市から運行事業者へ希望内容に基づき予約を行いますので、お早めのご連絡をお願いします。</p>
手荷物	<p>車両に積載できるものを除き、車いす、手押し車、バギーその他の巨大な荷物は積むことができません。なお、積み下ろしについては原則ご利用者様にてお願いいたします。</p>
その他	<ul style="list-style-type: none"> ・他の方のご予約状況により、希望通りにご予約できない場合があります。 ・予約時刻に乗降所におられない場合、キャンセルとみなして車両は発車しますので、余裕をもってお越しください。 ・道路事情や乗り合わせにより、到着時間は前後しますので予めご了承ください。 ・無断キャンセルやその他迷惑行為について悪質と判断した場合は、乗車拒否のほか、利用予約の取消し、会員資格の停止・抹消を行う場合があります。



デマンドタクシーでお出かけしませんか?!

予約制乗合タクシー運行事業

令和8年4月1日
本格運行開始!



デマンドタクシーってなに?

デマンドタクシーは、駅やバス停から離れた交通不便地域内に設ける乗降所と、鉄道駅や病院、買物先などの生活利便施設とを結ぶ予約制の乗合タクシーです。決まった時刻表や路線をもたず、みなさんの予約に基づいて、必要なときに必要な区間だけを走行します。

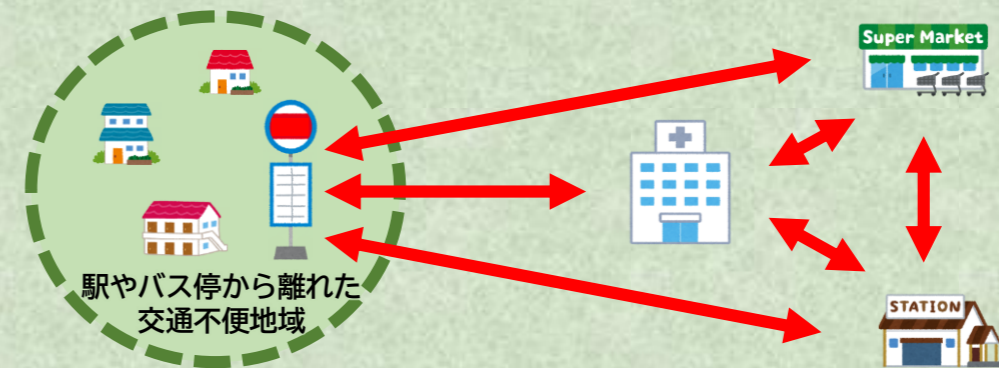

65歳以上の方や障害者、妊産婦、自動車運転免許のない方がご利用いただけます。利用するにはまず会員登録を!

詳しくは
コチラ!



★ご利用までの流れ

- ① 中面の会員登録申込書を提出 ※申込書は下記提出先にも設置しています。
【提出先】交通防犯対策課(市役所4階2番窓口)または各支所、南部公民館、西田中町・新町の各ふれあいセンター、元気城下町プラザ、元気城下町ぷらっと
- ② 会員証がご自宅に届きます。利用する際は乗務員へご提示ください。
- ③ 利用したい日時の2週間前～当日1時間前までに電話で利用予約
A地区：0743-84-5533 B地区：0743-84-4155
- ④ 予約した時間に余裕をもって乗降所へ!

このデマンドタクシーは、あらかじめ決まった乗降所間のみを運行する乗合交通です。一般のタクシーと異なり、乗降所以外での乗り降りはできません。また他の利用者が乗り合わせるため、目的地まで通常より時間を要する場合があります。

会員登録申込書《記入例》 ※申込書はココの裏面です。

利用①	ふりがな 氏名	こおりやま たろう 郡山 太郎	生年 月日	大平 30年1月1日	備考	杖を使っています
利用②	ふりがな 氏名	こおりやま はなこ 郡山 花子	生年 月日	大昭 5年5月3日	備考	
住所	〒639-XXXX 大和郡山市〇〇町XX番地XX	△△ハイツXX号室	最寄りの乗降所	A-1		
固定電話	0743-XX-XXXX		受付	入力	会員番号	

事前に伝えておきたいことを記入してください。

いずれかに該当する方は必ずチェックしてください。

障害者の方は障害者手帳等の写しを、妊産婦の方は母子健康手帳の写しを添付(ホチキス留等)してください。

中面の乗降所一覧から最寄りの乗降所の記号を記入してください。

この欄は記入しないでください。

【提出先】交通防犯対策課(市役所4階2番窓口)または各支所、南部公民館、西田中町・新町の各ふれあいセンター、元気城下町プラザ、元気城下町ぷらっとへ持参郵送の場合は 〒639-1198 大和郡山市北郡山町248-4 交通防犯対策課 デマンド担当 まで

大和郡山市地域公共交通総合連絡協議会
(事務局：大和郡山市総務部交通防犯対策課)

TEL 0743-53-2383 FAX 0743-53-1049
Mail anzen@city.yamatokoriyama.lg.jp

乗降所の案内

A・B両地区とも、**居住地乗降所**⇔**公共乗降所**または**公共乗降所**⇔**公共乗降所**の区間をご利用いただけます。

居住地乗降所	
A-1	西城町公民館東(掲示板前)
A-2	城ヶ丘第2号児童公園北口
A-3	横山コミュニティセンター前
A-4	矢田寺前バス停
A-5	矢田バス停
A-6	千日町第1号児童公園南口
A-7	矢田サロン会館駐車場
A-8	新町温泉
A-9	寿温泉跡地
A-10	善光苑自治会館前
A-11	満願寺町公民館
A-12	県営住宅小泉団地駐車場北口
A-13	山田町杵築神社正門
A-14	矢田南小学校西
A-15	小泉西方スポーツ会館駐車場
A-16	小泉神社表門(掲示板前)
A-17	北矢田スポーツ会館
A-18	光蓮寺前(矢田町)
A-19	矢田寺南方駐車場
A-20	矢田山東和苑西児童公園
A-21	泉原第4号児童公園南口
A-22	小泉河原第1号児童公園

公共乗降所	
H-1	近鉄郡山駅前バスロータリー
H-2	輝りの公園南(JR大和小泉駅東口)
J-1	アピタ大和郡山(バスのりば)
J-2	産直市場よってって・ウェルシア薬局
J-5	プライスカット大和小泉店
K-1	片桐民主診療所
K-2	大和郡山病院(南口タクシーのりば)
K-3	田北病院
K-4	郡山青藍病院
K-5	奈良厚生会病院
K-6	やまと精神医療センター
L-1	片桐支所

A地区

A地区の利用予約はコチラ
0743-84-5533
 (有限会社小泉交通)

居住地乗降所MAP ※公共乗降所を含む地図は下部QRからご確認ください。

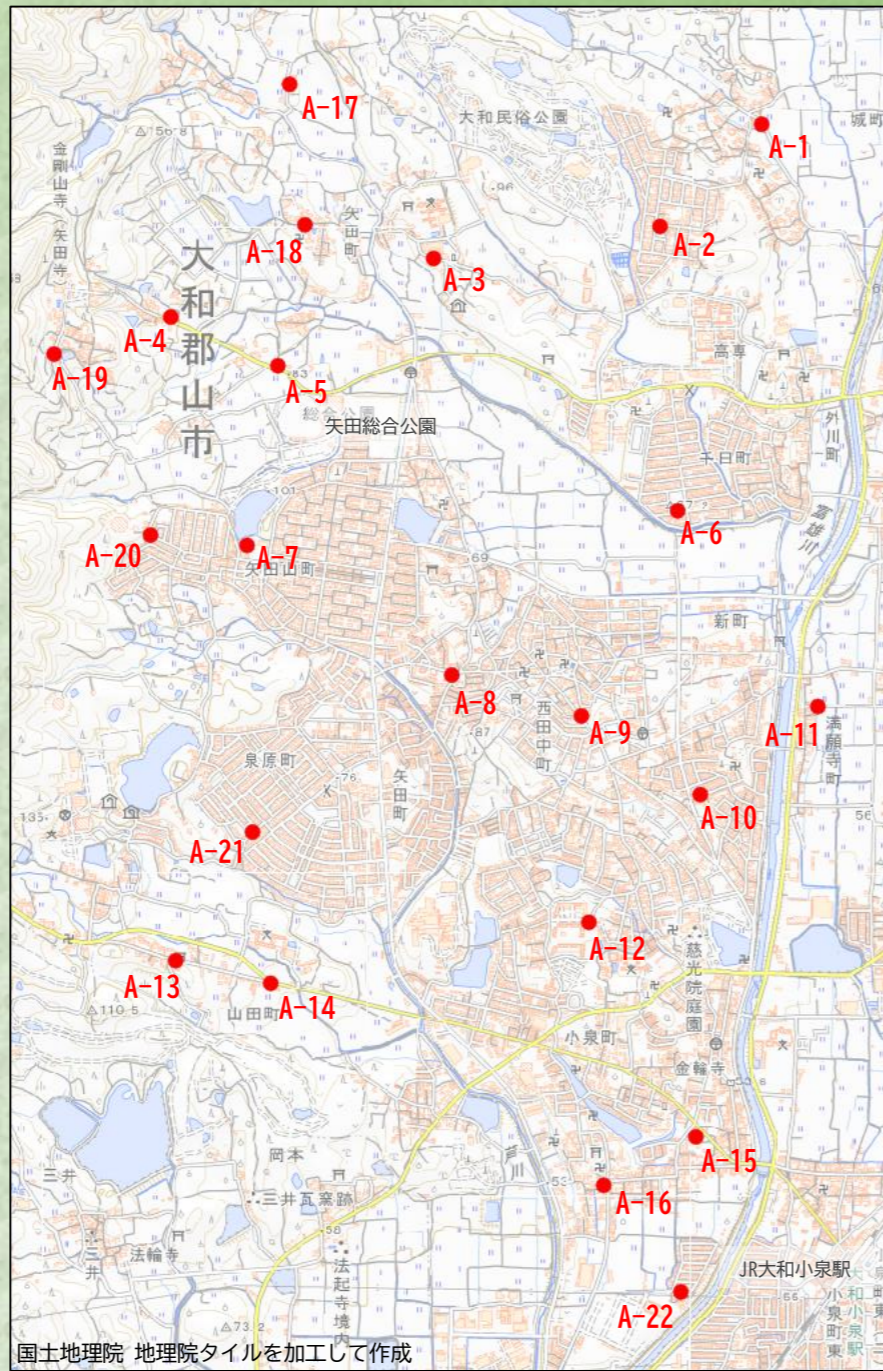

B地区

B地区の利用予約はコチラ
0743-84-4155
 (奈良近鉄タクシー株式会社)

居住地乗降所MAP ※公共乗降所を含む地図は下部QRからご確認ください。

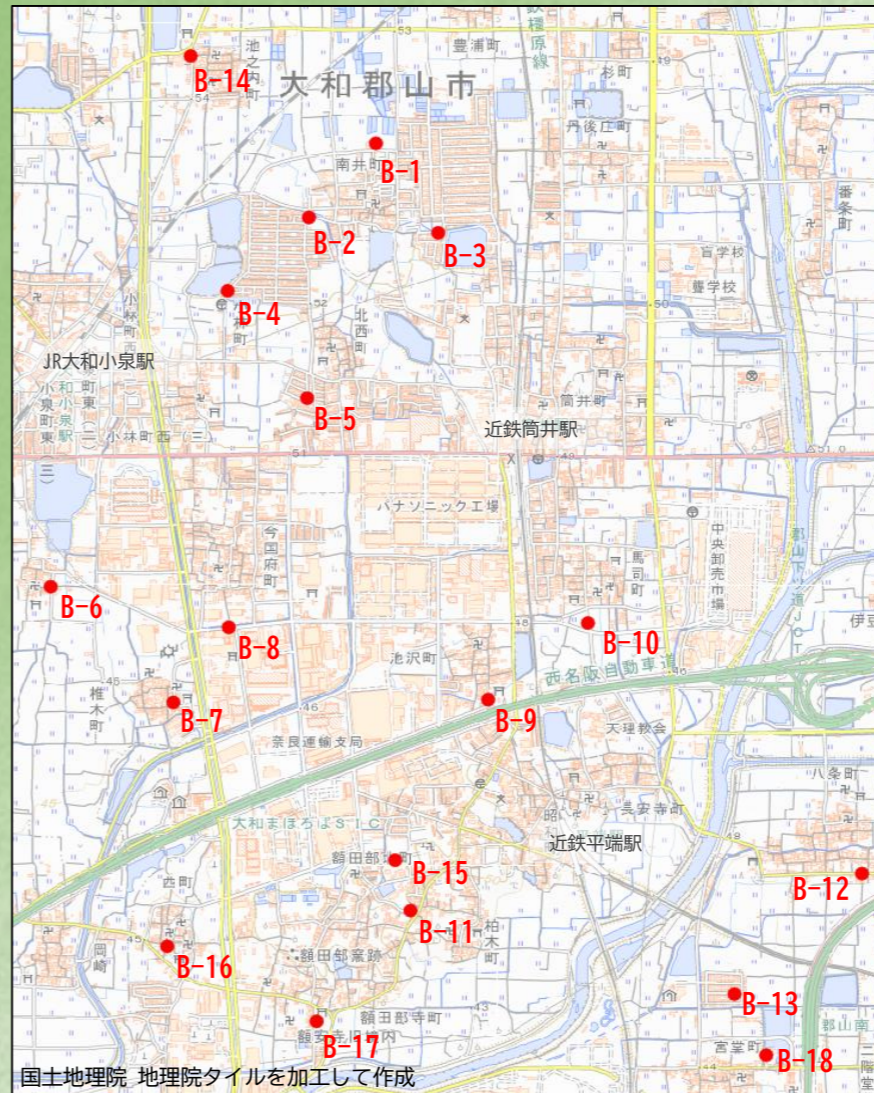

※ J-3「エディオン・トライアル(屋上入口)」は午前10時以降のみ利用可能

居住地乗降所	
B-1	南井町児童館駐車場
B-2	小林住宅東公園横駐車場北
B-3	筒井青葉台児童公園南
B-4	小林町簡易郵便局北
B-5	末広自治会集会所
B-6	西椎木町公民館
B-7	東椎木町公民館
B-8	消防分団今国府分団庫
B-9	池沢町公民館
B-10	馬司町南(地藏尊南側)
B-11	額田部北町自治会館前
B-12	八条町集荷場
B-13	宮堂町平端児童公園北口
B-14	池之内町自治会館
B-15	額田部運動公園施設
B-16	光専寺南自治会掲示板前(西町)
B-17	推古神社
B-18	宮堂町スポーツ会館

公共乗降所	
H-2	輝りの公園南(JR大和小泉駅東口)
H-3	近鉄筒井駅前
H-4	近鉄平端駅前
J-1	アピタ大和郡山(バスのりば)
J-3	エディオン・トライアル(屋上入口)※
J-4	コープいまご(駐車場入口)
J-6	オークワ大和郡山筒井北店
J-7	コーナン大和郡山筒井店(立駐3階店舗入口)
K-2	大和郡山病院(南口タクシーのりば)
K-3	田北病院
K-4	郡山青藍病院
K-5	奈良厚生会病院
K-6	やまと精神医療センター



各乗降所付近には左図の案内板を設置しています。居住地乗降所はオレンジ色、公共乗降所は青色です。乗降所名の横には地区記号(A・B)が付いています。ご利用時は案内板付近の安全な場所でお待ちください。

車両の目印はコチラ!



全乗降所MAP



各地区内の、居住地乗降所⇔公共乗降所 又は 公共乗降所⇔公共乗降所の区間でご乗車できます。
乗降所でない場所での乗降や、居住地乗降所⇔居住地乗降所の区間、地区を跨ぐ乗降所の区間などのご利用はできません。

利用者①	ふりがな	生年	大昭	年	月	日	備考	
	氏名	月日	平令					該 <input type="checkbox"/> 障害者 <input type="checkbox"/> 妊産婦 当 <input type="checkbox"/> 免許保有なし
利用者②	ふりがな	生年	大昭	年	月	日	備考	
	氏名	月日	平令					該 <input type="checkbox"/> 障害者 <input type="checkbox"/> 妊産婦 当 <input type="checkbox"/> 免許保有なし
住所	〒 大和郡山市						最寄りの乗降所	※上記の記号で記入してください。
固定電話	-		-		受付[]	入力[]	会員番号[]	

※記入いただいた内容は運行事業者へ提供し、当事業の実施および効果検証のために使用しますのであらかじめご了承ください。

会員登録申込書

★点線で切り取ってご提出ください。
 ★提出先や記入例、注意事項は裏面にありますのでご確認ください。