

ふれしゅ郡水

ぐんすい

2020
Vol.58

下水道使用料改定のお知らせ

下水道事業は快適な暮らしや良好な水環境を保つため、みなさまの下水道使用料で運営されています。

今回、下水道使用料を「令和2年5月請求分から」と「令和3年5月請求分から」の2段階で改定を実施します。

下水道事業を持続可能なものとし、安全で快適な下水道サービスのため、必要な使用料のご負担をお願いするものです。



大和郡山市の下水道について

人口減により下水道使用料が減少傾向です

施設の更新の時期がせまっています

健全な財政運営が求められています

- 下水道運営を行うのに主な財源となる下水道使用料が減少しています。
- 下水道事業がはじまって、約50年が経過します。下水道施設の更新時期がまもなく到来します。
- また、近年各地で起こっている自然災害に対応した施設も必要となってきています。
- 下水道の財政運営は、現在収支の均こうを図るため、収入の一部を税金でまかっています。

下水道使用料改定の内容

2段階の変更

● 「令和2年5月請求分から」

改定①

● 「令和3年5月請求分から」

改定②

平均改定率
約13.12%

例：一般家庭の平均的な下水道使用料（1カ月分：使用水量20m³：消費税込み）

現行料金

2,475円



改定①

2,673円



改定②

2,882円

198円の値上げ

209円の値上げ

改定前から
合計407円
値上げ

下水道使用料の改定について



市民のみなさま、日頃から大和郡山市の下水道事業にご理解とご協力をいただき、ありがとうございます。

下水道は、快適で安全な生活環境づくりと、身近な自然環境を守るための重要な施設です。みなさまからいただいている下水道使用料は、汚水をきれいに処理する処理費用（奈良県へ支払っています）と下水道管やマンホールなどの下水道施設の維持管理費用に使われております。これらの費用は下水道使用料でまかなうことが原則となっています。



上下水道部では、**ポンプ場の民間委託による人件費削減などの下水道事業の効率化**に取り組んでまいりましたが、人口減少による収入の減少と古い施設の更新や耐震の対策などの維持管理費の増加のため、下水道使用料を令和2年4月1日から改定させていただくことになりました。

改定の内容については、下記の料金表のとおり、2カ年2段階に分けて新料金を適用させていただきます。実際に、お支払いに反映される時期としては、「**令和2年5月請求分**から」と「**令和3年5月請求分**から」になります。



「改定後の下水道使用料表」（1か月分：消費税込み）

| 区分 | | 排水量 | 下水道使用料 | | |
|---------------------------------------|-------------------------------|---------------------------------------|---------|-----------------|-----------------|
| | | | 現行料金 | 改定後の使用料 | |
| | | | | 令和2年5月 請求分から | 令和3年5月 請求分から |
| 一般排水 (主に一般家庭) | 基本料金 | 0m ³ ~ 8m ³ | 1,177 円 | 1,155 円 | 1,133 円 |
| | | 9m ³ ~ 10m ³ | | 1,232 円 | 1,287 円 |
| | 従量料金 (1m ³ あたり) | 11m ³ ~ 20m ³ | 129.8 円 | 144.1 円 | 159.5 円 |
| | | 21m ³ ~ 50m ³ | 141.9 円 | 157.3 円 | 173.8 円 |
| | | 51m ³ ~ 100m ³ | 154 円 | 171.6 円 | 189.2 円 |
| 101m ³ ~ 300m ³ | | 166.1 円 | 184.8 円 | 203.5 円 | |
| 中間排水(主に事業所) | | 301m ³ ~ 750m ³ | 189.2 円 | 198 円 | 207.9 円 |
| 特定排水(主に事業所) | | 751m ³ ~ | 254.1 円 | 266.2 円 | 279.4 円 |
| 公衆浴場(1m ³ あたり) | | 0m ³ ~ | 80.3 円 | 89.1 円 | 97.9 円 |

※なお、水道料金・水質料金の改定はございません。



みなさまにはご負担をおかけしますが、下水道の役割と現状にご理解をいただき、ご協力をお願いいたします。



新料金の取り扱いについて

新料金の取り扱いについては、毎月検針地区は令和2年5月分から、偶数月検針地区は令和2年5-6月分から適用となりますが、奇数月検針地区については令和2年4月-5月分の請求に旧料金と新料金が混在することになります。下の計算例でご確認ください。

| | 令和2年 | | | | | | | 令和3年 | | | | | | |
|---------|-------------------|-------------------|-------------------|---------------------|-------------------|---------------------|----|---------------------|---------------------|-------------------|---------------------|-------------------|---------------------|----|
| | 2月 | 3月 | 4月 | 5月 | 6月 | 7月 | 8月 | 2月 | 3月 | 4月 | 5月 | 6月 | 7月 | 8月 |
| 毎月検針地区 | 検針 | 検針 | 検針 | 検針 | 検針 | 検針 | 検針 | 検針 | 検針 | 検針 | 検針 | 検針 | 検針 | 検針 |
| | 令和2年3月分 現行料金 | 令和2年4月分 現行料金 | 令和2年5月分 改定1段階目 | 令和2年6月分 改定1段階目 | 令和2年7月分 改定1段階目 | 令和2年8月分 改定1段階目 | | 令和3年3月分 改定1段階目 | 令和3年4月分 改定1段階目 | 令和3年5月分 改定2段階目 | 令和3年6月分 改定2段階目 | 令和3年7月分 改定2段階目 | 令和3年8月分 改定2段階目 | |
| 偶数月検針地区 | 検針 | 検針 | 検針 | 検針 | 検針 | 検針 | 検針 | 検針 | 検針 | 検針 | 検針 | 検針 | 検針 | 検針 |
| | | 令和2年3-4月分 現行料金 | | 令和2年5-6月分 改定1段階目 | | 令和2年7-8月分 改定1段階目 | | | 令和3年3-4月分 改定1段階目 | | 令和3年5-6月分 改定2段階目 | | 令和3年7-8月分 改定2段階目 | |
| 奇数月検針地区 | 検針 | 検針 | 検針 | 検針 | 検針 | 検針 | 検針 | 検針 | 検針 | 検針 | 検針 | 検針 | 検針 | 検針 |
| | 令和2年2-3月分 現行料金 | 令和2年4-5月分 ※A | | 令和2年6-7月分 改定1段階目 | | 令和2年8-9月分 改定1段階目 | | 令和3年2-3月分 改定1段階目 | 令和3年4-5月分 ※B | | 令和3年6-7月分 改定2段階目 | | 令和3年8-9月分 改定2段階目 | |

※A【令和2年4-5月分 使用料計算例】

排水量の2分の1は現行料金で計算し、残りの排水量は改定1段階目の料金で計算します。

ご使用水量(排水量)が2か月で43m³の場合、1か月あたり…

(1) 21m³、(2) 22m³

(1) 基本料金 0~10m³ 10m³ = 1,177.0 円
 従量料金 11~20m³ 10m³ × 129.8 円 = 1,298.0 円
 従量料金 21~50m³ 1m³ × 141.9 円 = 141.9 円

2,616.9 円

(2) 基本料金 0~10m³ 10m³ = 1,232.0 円
 従量料金 11~20m³ 10m³ × 144.1 円 = 1,441.0 円
 従量料金 21~50m³ 2m³ × 157.3 円 = 314.6 円

2,987.6 円

2,616.9 円 + 2,987.6 円 = 5,604 円

※小数点以下は切り捨て

※B【令和3年4-5月分 使用料計算例】

排水量の2分の1は改定1段階目で計算し、残りの排水量は改定2段階目の料金で計算します。

ご使用水量(排水量)が2か月で43m³の場合、1か月あたり…

(1) 21m³、(2) 22m³

(1) 基本料金 0~10m³ 10m³ = 1,232.0 円
 従量料金 11~20m³ 10m³ × 144.1 円 = 1,441.0 円
 従量料金 21~50m³ 1m³ × 157.3 円 = 157.3 円

2,830.3 円

(2) 基本料金 0~10m³ 10m³ = 1,287.0 円
 従量料金 11~20m³ 10m³ × 159.5 円 = 1,595.0 円
 従量料金 21~50m³ 2m³ × 173.8 円 = 347.6 円

3,229.6 円

2,830.3 円 + 3,229.6 円 = 6,059 円

※小数点以下は切り捨て

一般家庭の下水道使用料の試算表(1か月分:消費税込み)

| 排水量 | 下水道使用料 | | | | | |
|------------------|---------|---------------------|---------------------|---------------|---------------|-------------|
| | 現行料金 | 改定1段階目(令和2年5月請求分から) | 改定2段階目(令和3年5月請求分から) | | 改定2段階目-改定1段階目 | 改定2段階目-現行料金 |
| | | | 改定1段階目-現行料金 | 改定2段階目-改定1段階目 | | |
| 8m ³ | 1,177 円 | 1,155 円 | ▲ 22 円 | 1,133 円 | ▲ 22 円 | ▲ 44 円 |
| 10m ³ | 1,177 円 | 1,232 円 | 55 円 | 1,287 円 | 55 円 | 110 円 |
| 20m ³ | 2,475 円 | 2,673 円 | 198 円 | 2,882 円 | 209 円 | 407 円 |
| 25m ³ | 3,184 円 | 3,459 円 | 275 円 | 3,751 円 | 292 円 | 567 円 |
| 30m ³ | 3,894 円 | 4,246 円 | 352 円 | 4,620 円 | 374 円 | 726 円 |

2ヶ月分の上下水道料金早見表(令和2年5月請求分から)

口径 13mm

消費税 10%

| 水量 | 水道料金 | 下水道使用料 | 合計 |
|-------|--------|--------|--------|
| 0~16 | 2,266 | 2,310 | 4,576 |
| 17 | 2,420 | 2,387 | 4,807 |
| 18~20 | 2,574 | 2,464 | 5,038 |
| 21 | 2,744 | 2,608 | 5,352 |
| 22 | 2,915 | 2,752 | 5,667 |
| 23 | 3,085 | 2,896 | 5,981 |
| 24 | 3,256 | 3,040 | 6,296 |
| 25 | 3,426 | 3,184 | 6,610 |
| 26 | 3,597 | 3,328 | 6,925 |
| 27 | 3,767 | 3,472 | 7,239 |
| 28 | 3,938 | 3,616 | 7,554 |
| 29 | 4,108 | 3,760 | 7,868 |
| 30 | 4,279 | 3,905 | 8,184 |
| 31 | 4,449 | 4,049 | 8,498 |
| 32 | 4,620 | 4,193 | 8,813 |
| 33 | 4,790 | 4,337 | 9,127 |
| 34 | 4,961 | 4,481 | 9,442 |
| 35 | 5,131 | 4,625 | 9,756 |
| 36 | 5,302 | 4,769 | 10,071 |
| 37 | 5,472 | 4,913 | 10,385 |
| 38 | 5,643 | 5,057 | 10,700 |
| 39 | 5,813 | 5,201 | 11,014 |
| 40 | 5,984 | 5,346 | 11,330 |
| 41 | 6,187 | 5,503 | 11,690 |
| 42 | 6,391 | 5,660 | 12,051 |
| 43 | 6,594 | 5,817 | 12,411 |
| 44 | 6,798 | 5,975 | 12,773 |
| 45 | 7,001 | 6,132 | 13,133 |
| 46 | 7,205 | 6,289 | 13,494 |
| 47 | 7,408 | 6,447 | 13,855 |
| 48 | 7,612 | 6,604 | 14,216 |
| 49 | 7,815 | 6,761 | 14,576 |
| 50 | 8,019 | 6,919 | 14,938 |
| 51 | 8,222 | 7,076 | 15,298 |
| 52 | 8,426 | 7,233 | 15,659 |
| 53 | 8,629 | 7,390 | 16,019 |
| 54 | 8,833 | 7,548 | 16,381 |
| 55 | 9,036 | 7,705 | 16,741 |
| 56 | 9,240 | 7,862 | 17,102 |
| 57 | 9,443 | 8,020 | 17,463 |
| 58 | 9,647 | 8,177 | 17,824 |
| 59 | 9,850 | 8,334 | 18,184 |
| 60 | 10,054 | 8,492 | 18,546 |
| 61 | 10,257 | 8,649 | 18,906 |
| 62 | 10,461 | 8,806 | 19,267 |
| 63 | 10,664 | 8,963 | 19,627 |
| 64 | 10,868 | 9,121 | 19,989 |
| 65 | 11,071 | 9,278 | 20,349 |
| 66 | 11,275 | 9,435 | 20,710 |
| 67 | 11,478 | 9,593 | 21,071 |
| 68 | 11,682 | 9,750 | 21,432 |
| 69 | 11,885 | 9,907 | 21,792 |
| 70 | 12,089 | 10,065 | 22,154 |

口径 20mm

消費税 10%

| 水量 | 水道料金 | 下水道使用料 | 合計 |
|-------|--------|--------|--------|
| 0~16 | 3,674 | 2,310 | 5,984 |
| 17 | 3,795 | 2,387 | 6,182 |
| 18~20 | 3,916 | 2,464 | 6,380 |
| 21 | 4,086 | 2,608 | 6,694 |
| 22 | 4,257 | 2,752 | 7,009 |
| 23 | 4,427 | 2,896 | 7,323 |
| 24 | 4,598 | 3,040 | 7,638 |
| 25 | 4,768 | 3,184 | 7,952 |
| 26 | 4,939 | 3,328 | 8,267 |
| 27 | 5,109 | 3,472 | 8,581 |
| 28 | 5,280 | 3,616 | 8,896 |
| 29 | 5,450 | 3,760 | 9,210 |
| 30 | 5,621 | 3,905 | 9,526 |
| 31 | 5,791 | 4,049 | 9,840 |
| 32 | 5,962 | 4,193 | 10,155 |
| 33 | 6,132 | 4,337 | 10,469 |
| 34 | 6,303 | 4,481 | 10,784 |
| 35 | 6,473 | 4,625 | 11,098 |
| 36 | 6,644 | 4,769 | 11,413 |
| 37 | 6,814 | 4,913 | 11,727 |
| 38 | 6,985 | 5,057 | 12,042 |
| 39 | 7,155 | 5,201 | 12,356 |
| 40 | 7,326 | 5,346 | 12,672 |
| 41 | 7,529 | 5,503 | 13,032 |
| 42 | 7,733 | 5,660 | 13,393 |
| 43 | 7,936 | 5,817 | 13,753 |
| 44 | 8,140 | 5,975 | 14,115 |
| 45 | 8,343 | 6,132 | 14,475 |
| 46 | 8,547 | 6,289 | 14,836 |
| 47 | 8,750 | 6,447 | 15,197 |
| 48 | 8,954 | 6,604 | 15,558 |
| 49 | 9,157 | 6,761 | 15,918 |
| 50 | 9,361 | 6,919 | 16,280 |
| 51 | 9,564 | 7,076 | 16,640 |
| 52 | 9,768 | 7,233 | 17,001 |
| 53 | 9,971 | 7,390 | 17,361 |
| 54 | 10,175 | 7,548 | 17,723 |
| 55 | 10,378 | 7,705 | 18,083 |
| 56 | 10,582 | 7,862 | 18,444 |
| 57 | 10,785 | 8,020 | 18,805 |
| 58 | 10,989 | 8,177 | 19,166 |
| 59 | 11,192 | 8,334 | 19,526 |
| 60 | 11,396 | 8,492 | 19,888 |
| 61 | 11,599 | 8,649 | 20,248 |
| 62 | 11,803 | 8,806 | 20,609 |
| 63 | 12,006 | 8,963 | 20,969 |
| 64 | 12,210 | 9,121 | 21,331 |
| 65 | 12,413 | 9,278 | 21,691 |
| 66 | 12,617 | 9,435 | 22,052 |
| 67 | 12,820 | 9,593 | 22,413 |
| 68 | 13,024 | 9,750 | 22,774 |
| 69 | 13,227 | 9,907 | 23,134 |
| 70 | 13,431 | 10,065 | 23,496 |

2ヶ月分の上下水道料金早見表(令和3年5月請求分から)

口径 13mm

消費税 10%

| 水量 | 水道料金 | 下水道使用料 | 合計 |
|-------|--------|--------|--------|
| 0~16 | 2,266 | 2,266 | 4,532 |
| 17 | 2,420 | 2,420 | 4,840 |
| 18~20 | 2,574 | 2,574 | 5,148 |
| 21 | 2,744 | 2,733 | 5,477 |
| 22 | 2,915 | 2,893 | 5,808 |
| 23 | 3,085 | 3,052 | 6,137 |
| 24 | 3,256 | 3,212 | 6,468 |
| 25 | 3,426 | 3,371 | 6,797 |
| 26 | 3,597 | 3,531 | 7,128 |
| 27 | 3,767 | 3,690 | 7,457 |
| 28 | 3,938 | 3,850 | 7,788 |
| 29 | 4,108 | 4,009 | 8,117 |
| 30 | 4,279 | 4,169 | 8,448 |
| 31 | 4,449 | 4,328 | 8,777 |
| 32 | 4,620 | 4,488 | 9,108 |
| 33 | 4,790 | 4,647 | 9,437 |
| 34 | 4,961 | 4,807 | 9,768 |
| 35 | 5,131 | 4,966 | 10,097 |
| 36 | 5,302 | 5,126 | 10,428 |
| 37 | 5,472 | 5,285 | 10,757 |
| 38 | 5,643 | 5,445 | 11,088 |
| 39 | 5,813 | 5,604 | 11,417 |
| 40 | 5,984 | 5,764 | 11,748 |
| 41 | 6,187 | 5,937 | 12,124 |
| 42 | 6,391 | 6,111 | 12,502 |
| 43 | 6,594 | 6,285 | 12,879 |
| 44 | 6,798 | 6,459 | 13,257 |
| 45 | 7,001 | 6,633 | 13,634 |
| 46 | 7,205 | 6,806 | 14,011 |
| 47 | 7,408 | 6,980 | 14,388 |
| 48 | 7,612 | 7,154 | 14,766 |
| 49 | 7,815 | 7,328 | 15,143 |
| 50 | 8,019 | 7,502 | 15,521 |
| 51 | 8,222 | 7,675 | 15,897 |
| 52 | 8,426 | 7,849 | 16,275 |
| 53 | 8,629 | 8,023 | 16,652 |
| 54 | 8,833 | 8,197 | 17,030 |
| 55 | 9,036 | 8,371 | 17,407 |
| 56 | 9,240 | 8,544 | 17,784 |
| 57 | 9,443 | 8,718 | 18,161 |
| 58 | 9,647 | 8,892 | 18,539 |
| 59 | 9,850 | 9,066 | 18,916 |
| 60 | 10,054 | 9,240 | 19,294 |
| 61 | 10,257 | 9,413 | 19,670 |
| 62 | 10,461 | 9,587 | 20,048 |
| 63 | 10,664 | 9,761 | 20,425 |
| 64 | 10,868 | 9,935 | 20,803 |
| 65 | 11,071 | 10,109 | 21,180 |
| 66 | 11,275 | 10,282 | 21,557 |
| 67 | 11,478 | 10,456 | 21,934 |
| 68 | 11,682 | 10,630 | 22,312 |
| 69 | 11,885 | 10,804 | 22,689 |
| 70 | 12,089 | 10,978 | 23,067 |

口径 20mm

消費税 10%

| 水量 | 水道料金 | 下水道使用料 | 合計 |
|-------|--------|--------|--------|
| 0~16 | 3,674 | 2,266 | 5,940 |
| 17 | 3,795 | 2,420 | 6,215 |
| 18~20 | 3,916 | 2,574 | 6,490 |
| 21 | 4,086 | 2,733 | 6,819 |
| 22 | 4,257 | 2,893 | 7,150 |
| 23 | 4,427 | 3,052 | 7,479 |
| 24 | 4,598 | 3,212 | 7,810 |
| 25 | 4,768 | 3,371 | 8,139 |
| 26 | 4,939 | 3,531 | 8,470 |
| 27 | 5,109 | 3,690 | 8,799 |
| 28 | 5,280 | 3,850 | 9,130 |
| 29 | 5,450 | 4,009 | 9,459 |
| 30 | 5,621 | 4,169 | 9,790 |
| 31 | 5,791 | 4,328 | 10,119 |
| 32 | 5,962 | 4,488 | 10,450 |
| 33 | 6,132 | 4,647 | 10,779 |
| 34 | 6,303 | 4,807 | 11,110 |
| 35 | 6,473 | 4,966 | 11,439 |
| 36 | 6,644 | 5,126 | 11,770 |
| 37 | 6,814 | 5,285 | 12,099 |
| 38 | 6,985 | 5,445 | 12,430 |
| 39 | 7,155 | 5,604 | 12,759 |
| 40 | 7,326 | 5,764 | 13,090 |
| 41 | 7,529 | 5,937 | 13,466 |
| 42 | 7,733 | 6,111 | 13,844 |
| 43 | 7,936 | 6,285 | 14,221 |
| 44 | 8,140 | 6,459 | 14,599 |
| 45 | 8,343 | 6,633 | 14,976 |
| 46 | 8,547 | 6,806 | 15,353 |
| 47 | 8,750 | 6,980 | 15,730 |
| 48 | 8,954 | 7,154 | 16,108 |
| 49 | 9,157 | 7,328 | 16,485 |
| 50 | 9,361 | 7,502 | 16,863 |
| 51 | 9,564 | 7,675 | 17,239 |
| 52 | 9,768 | 7,849 | 17,617 |
| 53 | 9,971 | 8,023 | 17,994 |
| 54 | 10,175 | 8,197 | 18,372 |
| 55 | 10,378 | 8,371 | 18,749 |
| 56 | 10,582 | 8,544 | 19,126 |
| 57 | 10,785 | 8,718 | 19,503 |
| 58 | 10,989 | 8,892 | 19,881 |
| 59 | 11,192 | 9,066 | 20,258 |
| 60 | 11,396 | 9,240 | 20,636 |
| 61 | 11,599 | 9,413 | 21,012 |
| 62 | 11,803 | 9,587 | 21,390 |
| 63 | 12,006 | 9,761 | 21,767 |
| 64 | 12,210 | 9,935 | 22,145 |
| 65 | 12,413 | 10,109 | 22,522 |
| 66 | 12,617 | 10,282 | 22,899 |
| 67 | 12,820 | 10,456 | 23,276 |
| 68 | 13,024 | 10,630 | 23,654 |
| 69 | 13,227 | 10,804 | 24,031 |
| 70 | 13,431 | 10,978 | 24,409 |

下水道の役割について

下水道は、電気やガス、水道などとともに重要な社会インフラのひとつであり、みなさまの安全・安心で快適な暮らしを守るうえで欠かせない施設です。みなさまが利用している下水道には3つの役割があります。

1 まちをきれいにする

日常生活において、洗い物やお風呂、トイレなどを使った後に出る生活排水(汚水)。汚水は、家庭の地下を通り、そのまま下水道管を流れて、下水処理場へ運ばれ処理されます。これにより、生活排水が外を流れないため、ひどい臭いがしなくなり、ハエ・蚊等の害虫の発生も防ぐことで、街がきれいに保たれます。



2 まちを浸水から守る

下水道には、汚水だけを流す「分流式下水道」と、汚水と雨水を一緒に流す「合流式下水道」があります。「合流式下水道」の場合は、降ってきた雨を下水道管に流し、私たちの暮らしを守る役割もあります。まちに雨水が溜まって水浸しにならないようにしているのです。

※合流式下水道は旧市内にのみ存在しています。
それ以外の地域については、分流式下水道となっています。

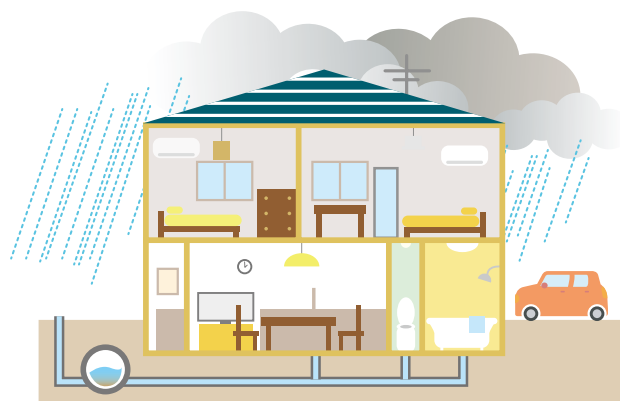

3 環境を守る

家庭や工場で出た汚水は下水道管を流れていき、最後にファミリー公園前駅の近くにある「奈良県浄化センター(流域下水道センター)」まで行きます。

この浄化センターは汚水を処理するために設けられた終末処理場で、ここで汚水が浄化されて、きれいな水となって川へ返されます。これにより、魚や他の生物が棲むことができる、きれいな川になります。下水道は、わたしたちのそばにある自然環境を守る役割もあるのです。



自然の水がきれいだと
うれしいな。

下水道にはたくさんのお仕事があるんだ。



以上のように、下水道は見えないところでみなさまの安全・安心で、快適な生活を支えています。つぎは、大和郡山市の下水道の現在の状況を見ていきましょう。

下水道事業の現状について



1 下水道施設の現状(老朽化と自然災害への対策)

下水道管はできてから、約50年で傷みが激しくなり、修理を必要とするようになります。

大和郡山市の下水道管も使用を始めてから50年近く経つものも多く、みなさまに下水道を安全・快適にご使用いただくため、下水道施設の状態に合わせて、下水道管やマンホールを新しいものに交換や補修を行い、維持管理していく必要があります。

また、近年では各地で大きな自然災害が発生し、下水道施設が被害を受け、水洗トイレが使えないといったことがありました。このようなことが起きたとしても早急に復旧できるようにするためにも、施設の耐震などの対策を行う必要があります。

こういった下水道施設の維持管理や耐震などの対策に莫大な費用が掛かり、このたび下水道使用料の改定が必要となりました。

マンホールの
ふた替え



管更生
(下水道管の
改築)

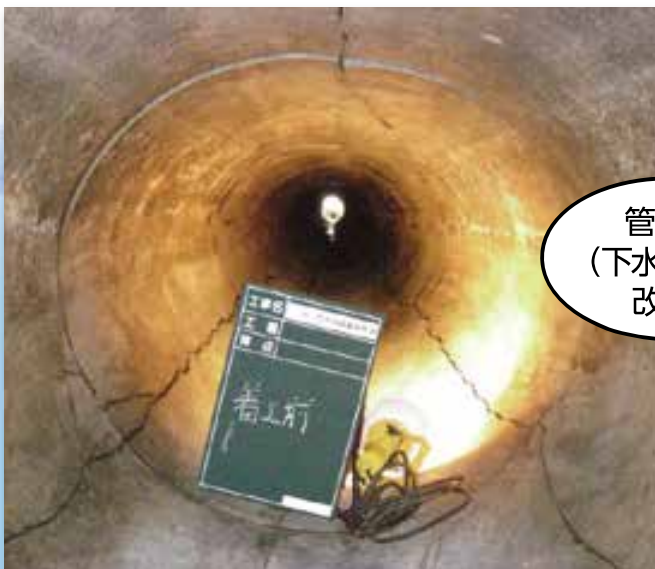

2

下水道使用料の現状 (不足する下水道使用料)

下水道事業には、多額の費用がかかります。

現在その主な使い道は、すでに布設した下水道を維持管理していくための「維持管理費」と、下水道を整備するために借りたお金の利息である「資本費」です。

これらに加えて、過去に下水道を整備するために借りたお金の元本も返済しなければいけないのですが、みなさまにいただいている下水道使用料だけでは不足しており、その不足分は「基準外繰入金」(市からの税金)で現在まかなっています。

この税金には、下水道が使えない地域の人の税金も入っており、これだけの税金が利用できれば、福祉や教育など、ほかの事業に使うことができるのです。

| 汚水の処理費用 | |
|--|--|
| 維持管理費 <ul style="list-style-type: none"> ● 下水道施設にかかる費用 ● 人件費 ● 工事費および委託料 | 資本費 <ul style="list-style-type: none"> ● 借入金の利子 ● 減価償却費 |



問題! 借入金の元金返済 約3億円

繰入金(税金)により補っています

※下水道を使用しない人の税金も投入されています

平成30年度下水道事業収入

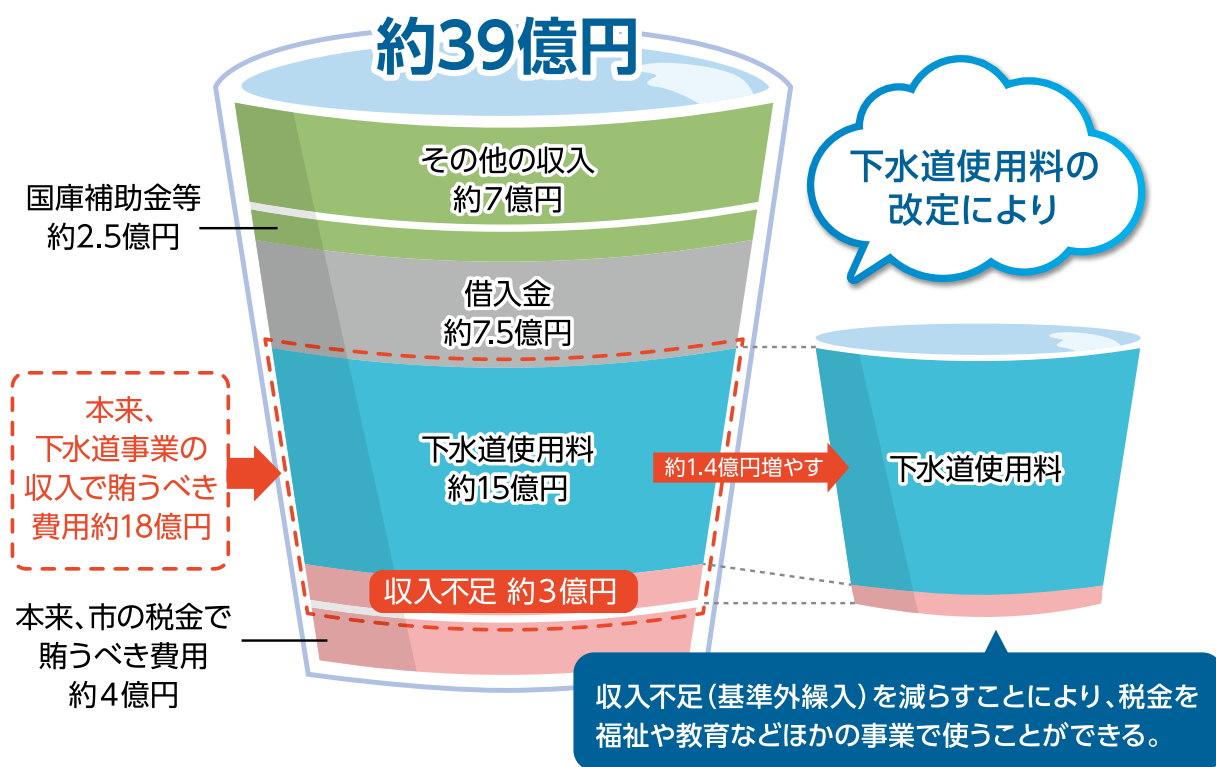

お問い合わせ

業務課 お客さまセンター TEL 53-3661~3
下水道推進課 TEL 58-5600