# 大和郡山市業務等仕様書

| | |
|---|---|
| 1 業務等の名称 | 草刈業務委託（鰻堀池他）その２ |
| 2 履 行 場 所 | 大和郡山市　城内町他　地内 |
| 3 履 行 期 間 | 着手の日から令和　７年１１月２６日まで |
| 4 業 務 概 要 | 除草工　A=16,050㎡<br>除草工（鰻堀池・鷺池）　A=8,900㎡<br>除草工（下三橋町-新川）　A=2,200㎡<br>除草工（馬司町）　A=1,300㎡<br>除草工（長安寺町）　A=　450㎡<br>除草工（桜づつみ公園）　A=3,200㎡<br>浮島除草工（北郡山町）　一式 |
| 5 事業担当課 | 管理課 |
| 6 契　約　日 | 落札の日の通知を受けた日を含み５日以内（市役所の業務の休みの日を除く。） |
| 7 契 約 保 証 | 契約金額の10％以上とし、契約締結までに手続きを完了すること。現金による場合は契約を締結する際に納付すること。ただし、大和郡山市契約規則第22条第3号に該当する場合は免除する。 |
| 8 支 払 事 項 | 前　払　金　請求できません。<br>部分出来高払　無し<br>完　了　払　金　業務完成確認後、請求のあった日から30日以内に支払うものとする。 |
| 9 質 問 事 項 | 質問書提出日時　令和　７年　８月１９日　午前９時から正午まで<br>質　問　方　法　指定の質問書【ホームページ→しごと・産業→入札・契約→建設工事・コンサルタント業務等→入札関係書類（業務委託）からダウンロードできます。】により事業担当課へ持参すること。<br>提　出　先　管理課<br>質問回答日　令和　７年　８月２１日　午後１時から開札前日まで<br>質問回答場所　ホームページ→しごと・産業→入札・契約→建設工事・コンサルタント業務等→建設工事・建設工事等に係る業務委託等入札のお知らせ（質問・回答を掲載しました）にて閲覧できます。<br>そ　の　他　質問がない場合は、質問書の提出は必要ありません。　また、質問・回答がない場合は、ホームページへの掲載はありません。 |

# 共通仕様書

草刈り業務について

草刈業務に関し、次の仕様により業務を行うものとする。

（草刈り・芝刈り）

１．業務地内にある、石、空き缶等の障害物はあらかじめ取り除くこと。

２．樹木、株物等を、損傷しないよう注意し、刈りむら、刈り残しのない様均一に刈り込むこと。

３．刈り込みの高さは、市職員と協議すること。

４．機械刈りの不適当な場所は、手刈りとする。

５．刈草、刈芝は十分乾燥させたうえ、速やかに処理するとともに、刈跡はきれいに清掃すること。

６．作業中石、砂等が飛び散るおそれのあるときは付近住民に注意を促すこと。又、人等が付近にいるときはその旨を知らせ飛散事故を防ぐため随時対応しなければならない。

７．各現場で作業終了後、監督員に連絡を行い、草刈状況の確認を行う。

（処　分）

１．処分数量の増減は原則として精算の対象としない。ただし、数量（除草面積等）の増減が生じた場合はこの限りではない。

２．処理施設への搬入については、搬入作業が円滑に行われるよう請負者、市監督員及び搬入先と搬入計画（搬入日、搬入量等）を十分調整し、搬入するものとする。

３．受け入れ条件等は、搬入しようとする処理施設の条件とする。
（剪定枝・草は大和郡山市清掃センター）
（伐採木は大和郡山市内一般廃棄物処理業者）

４．処理施設への搬入状況の写真を添付すること。

（提出書類）

１．業務日報・業務写真を提出すること。また、写真については作業前・作業中・作業後に撮影すること。

２．処分完了を証明する書類として、指定処理施設が発行する伝票の写しを提出すること。

３．交通誘導警備員配置を証明する書類として、警備報告書の写しを提出すること。

（安全管理）

奈良県県土マネジメント部の土木工事共通仕様書（案）を参照し安全管理に努めること。
請負者は、土木工事安全施工技術指針及び建設機械施工安全技術指針を参考にして常に工事の安全に留意し現場管理を行い災害の防止を図らなければならない。

上記指針のほか工事に関する関係法令等を遵守のうえ安全に施工すること。

事前調査・・・作業計画の作成にあたっては、あらかじめ設計図書に明示され事項に対する事前協議を行い、安全確保のための施工条件等を把握すること。

道路使用許可等・・・作業のための現道を使用する場合は道路使用許可等を受け、許可条件に適合した設備とし、必要に応じて保安要員を配置すること。
特に第三者の安全に十分留意すること。

組織編成及び業務分担・・・指揮命令系統を明確にし、非常時の連絡も明記しておくこと。

必要人員の確保・・・必要人員を確保するとともに、技術・技能のある人員を確保すること。やむを得ず不足が生じるときは、施工計画、工程、施工体制、施行機械について、対応策を検討すること。

工程・・・工程は、準備作業から作業終了まで安全作業を十分考慮して作成すること。

安全管理活動・・・日々の作業において、各種の事故を未然に防止するために次に示す方法等により、安全管理活動を推進すること。

① 事前打合せ、着手前打合せ、安全工程打合せ
② 安全朝礼（全体的指示伝達事項）
③ 安全ミーティング（個別作業の具体的指示、調整）
④ 安全点検
⑤ 作業中の指導監督
⑥ 安全訓練等の実施
⑦ 終業時の確認（後片け状況、防護設備の確認等）
⑧ 写真撮影し日報に記録すること。

安全管理・・・安全教育及び安全訓練等の具体的な計画の作成。
請負者は、工事着手後、作業員全員の参加により、半日以上の時間を割当て、次の各号から実施する内容を選択し、定期的に安全に関する研修・訓練等を実施しなければならない。

（１）安全活動のビデオ等視覚資料による安全教育
（２）当該工事内容等の周知徹底
（３）工事安全に関する法令、通達、指針等の周知徹底
（４）当該工事による災害対策訓練
（５）当該工事現場で予想される事故対策
（６）その他、安全・訓練等として必要な事項

作業時の安全・・・作業器具の安全点検、整備を行い、作業帽等保護具を携帯し、必要時には必ず使用すること。

# 特記仕様書

（交通安全管理について）

１．交通誘導警備員の配置について

①交通誘導警備員は「警備業法（昭和４７年７月５日法律第１１７号」第４条による認定を受けた警備業者の警備員を配置すること。

②交通誘導警備員については、下表のとおりとする。工事の実工程等による交通誘導警備員の増減は、設計変更の対象とはしないものとする。ただし、発注者と所轄警察署との協議結果により、交通誘導警備員編成が変わる場合は、設計変更の対象とする。

③工事内容に変更が生じた場合は、設計図書に関して監督職員と協議するものとし、設計変更の対象とする。

| 項目 | 交通誘導員 | 編　　成 | 昼夜別 | 交代要員の有無 | 備考 |
|---|---|---|---|---|---|
| 除草 | １名/1 日 | 交通誘導警備員 B | 昼間 | 無 | |

交通誘導警備員Ｂ：警備業者の警備員（警備業法第２条第４項に規定する警備員をいう。）で、交通誘導警備業務（警備員等の検定等に関する規則第１条第４号に規定する交通誘導警備業務をいう。）に従事する交通誘導警備業務に係る一級検定合格警備員又は二級検定合格警備員以外の交通の誘導に従事するもの。

（その他）

１．作業時間（午前９時から午後５時）を厳守すること。尚、日曜日は休日とする。

２．作業中、自治会又は近隣住民が追加要望等を申し出た場合は、速やかに市監督員に連絡すること。

３．現場代理人等について

「建設工事及び建設工事に伴う委託業務（植栽維持管理業務含）に係る現場代理人等について」（入札検査課カウンターにて閲覧及び大和郡山市ホームページ→しごと・産業→入札・契約→建設工事・コンサルタント業務等→基準関連）を参照。

４．11月に親子祭り(11月3日)及びクリーンキャンペーン(11月16日)に合わせて1週間前までに完了すること。また、馬司町と長安寺町に関しては、稲刈りがあるので、9月上旬迄に草刈を完了すること。
長安寺町については着手前に広報を必要とする為契約後、速やかに着手日を決定し監督員と調整を行う事。

◎親子祭り(11月3日)の1週間前までに完了すること
対象箇所－鰻堀池・鷺池

◎秋期クリーンキャンペーン(11月16日)の1週間前までに完了すること
対象箇所－下三橋町－新川

◎稲刈り(9月上旬)までに完了すること
対象箇所－馬司町・長安寺町

５．施工注意事項

(除草工-鰻堀池)
城跡公園内での作業が必要となる場合には事前に構造物や植栽地等の状況を確認し影響を与えぬ様に作業すること。
また公園敷地に侵入可能な車両については軽貨物車のみとする。

(除草工-馬司町)
明示杭等、作業の支障となる構造物を事前に確認し、影響を与えぬ様に作業すること。

(除草工-桜づつみ公園)
街路灯の地中配管等、作業の支障となる構造物を事前に確認し、影響を与えぬ様に作業すること。

(浮島除草工-北郡山)
池内での除草作業となる為、必要に応じ胴付長靴等を使用すること。

## 位 置 図（鰻堀池、鷺池）

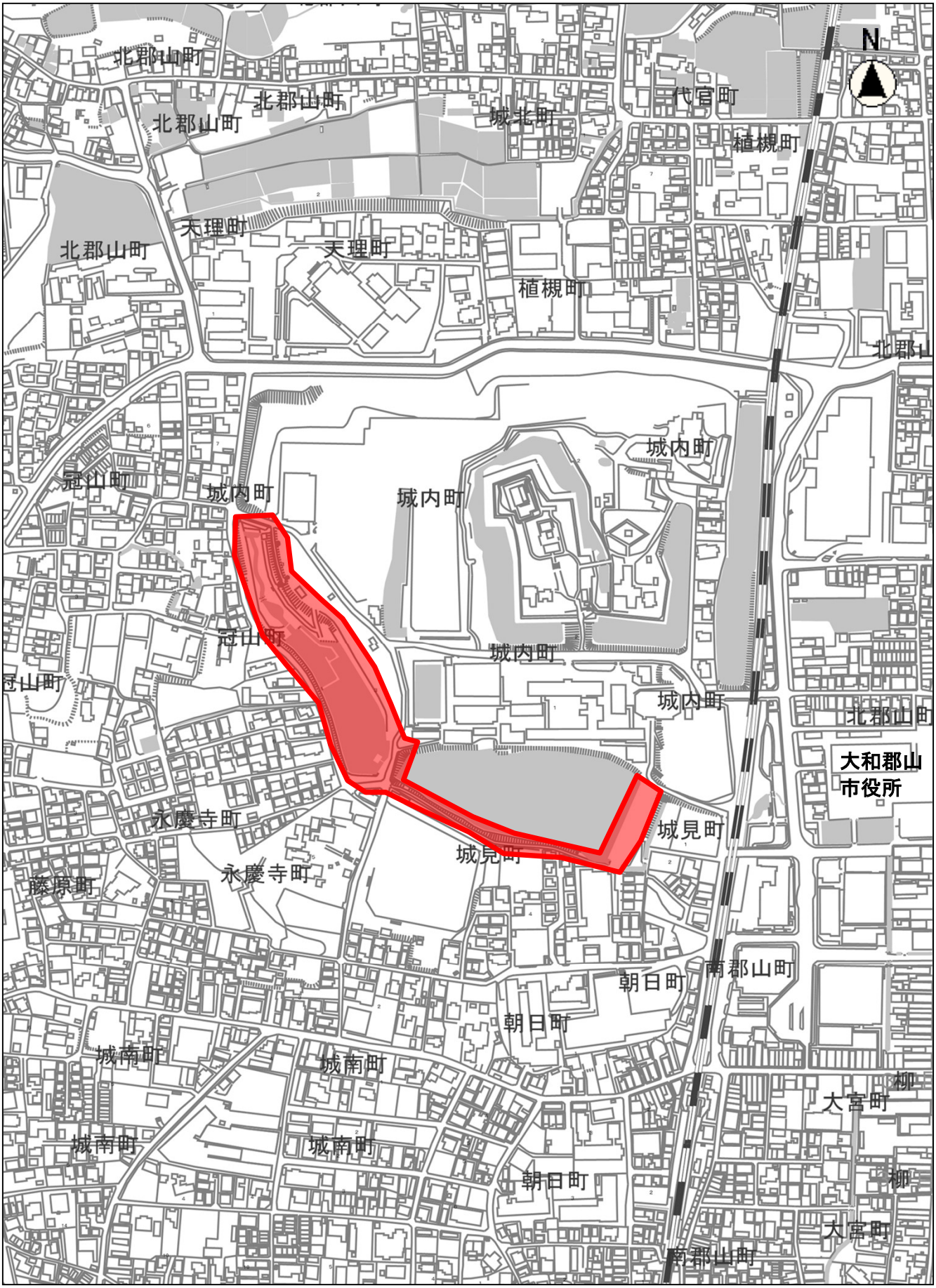


縮尺 1：5000

100 50 0

## 位 置 図（下三橋町-新川）

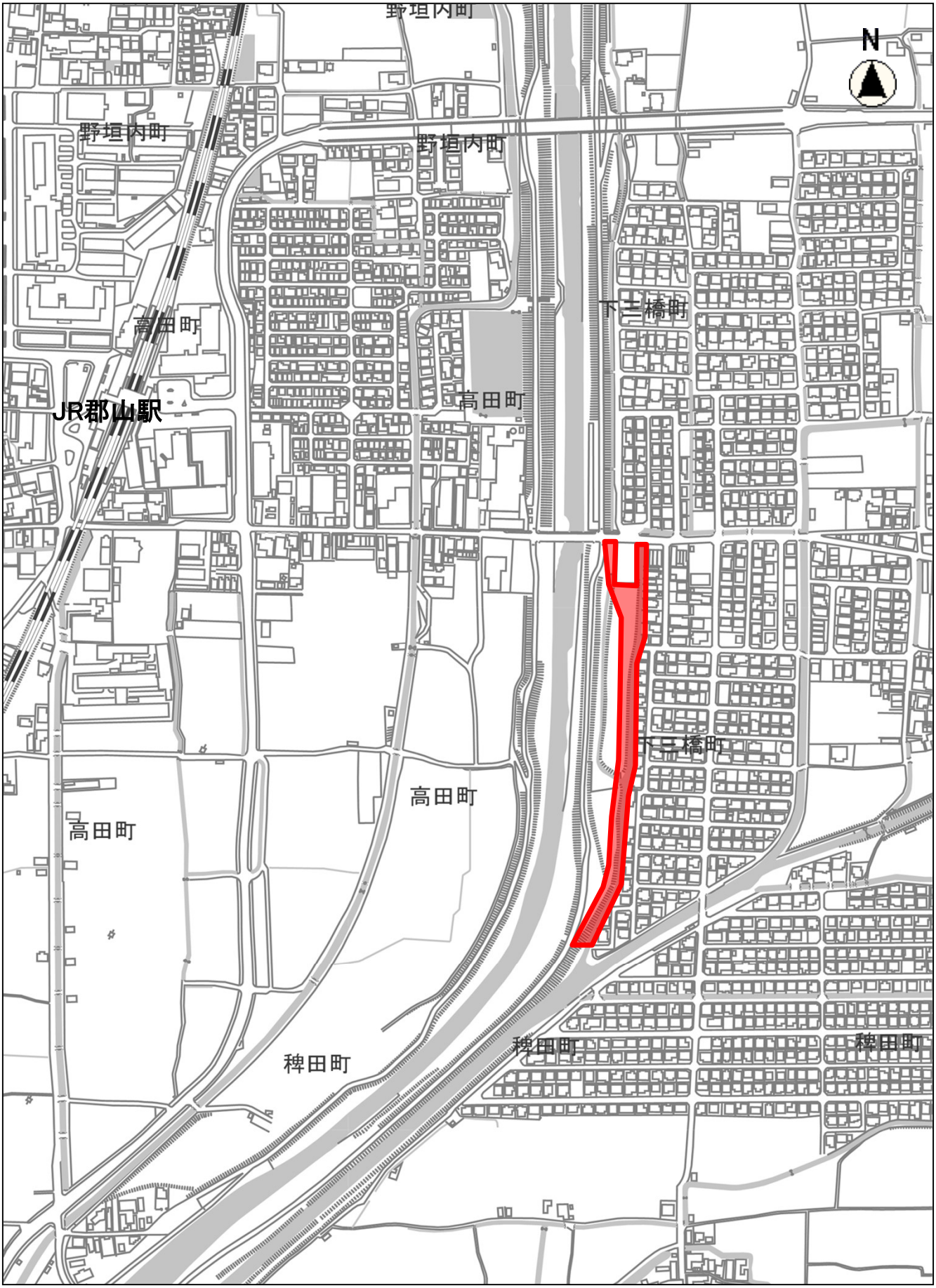


縮尺 1：5000

100 50 0

## 位 置 図（馬司町、長安寺町）

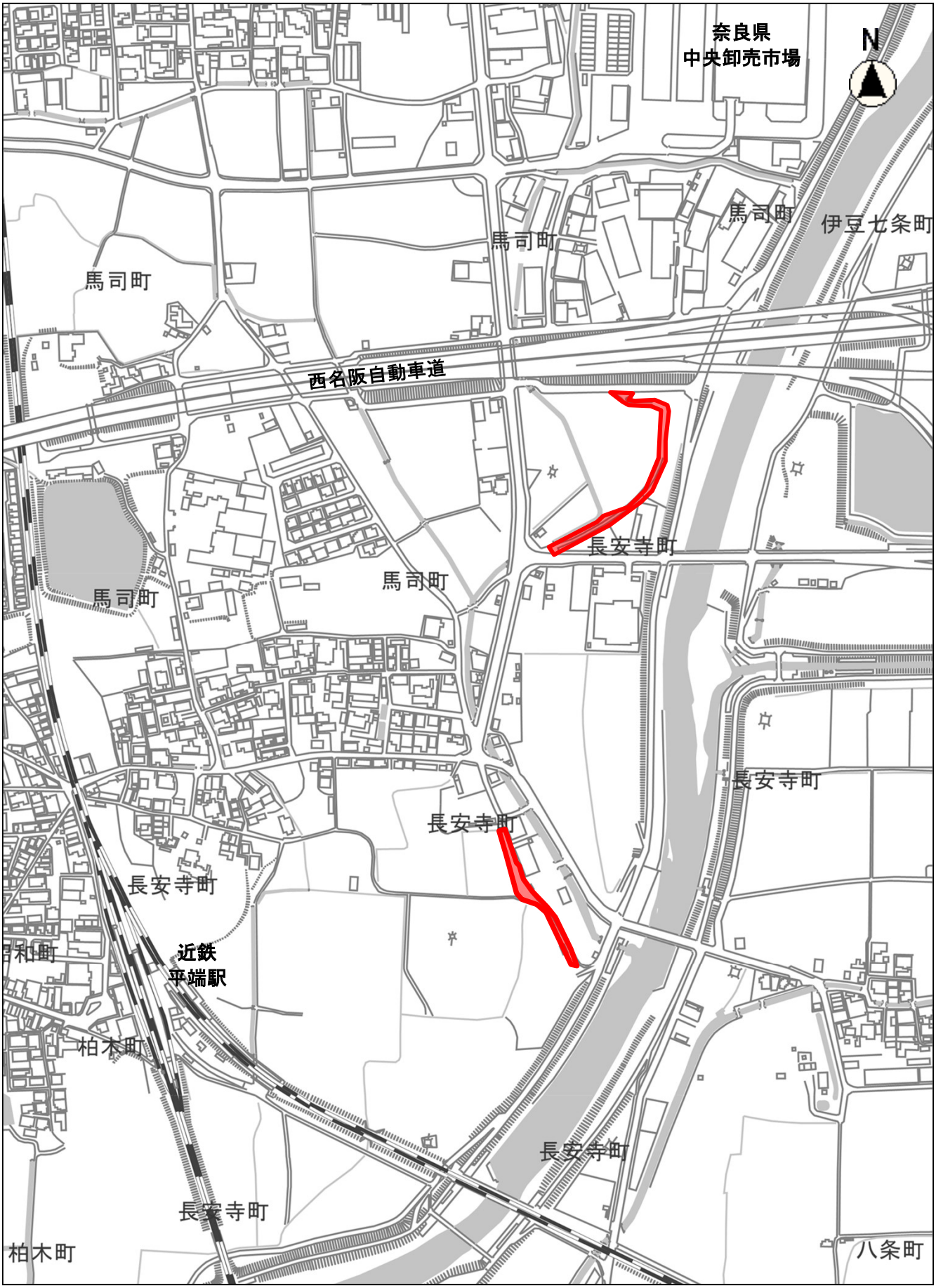


縮尺 1：5000

100 50 0

## 位 置 図（桜づつみ公園）

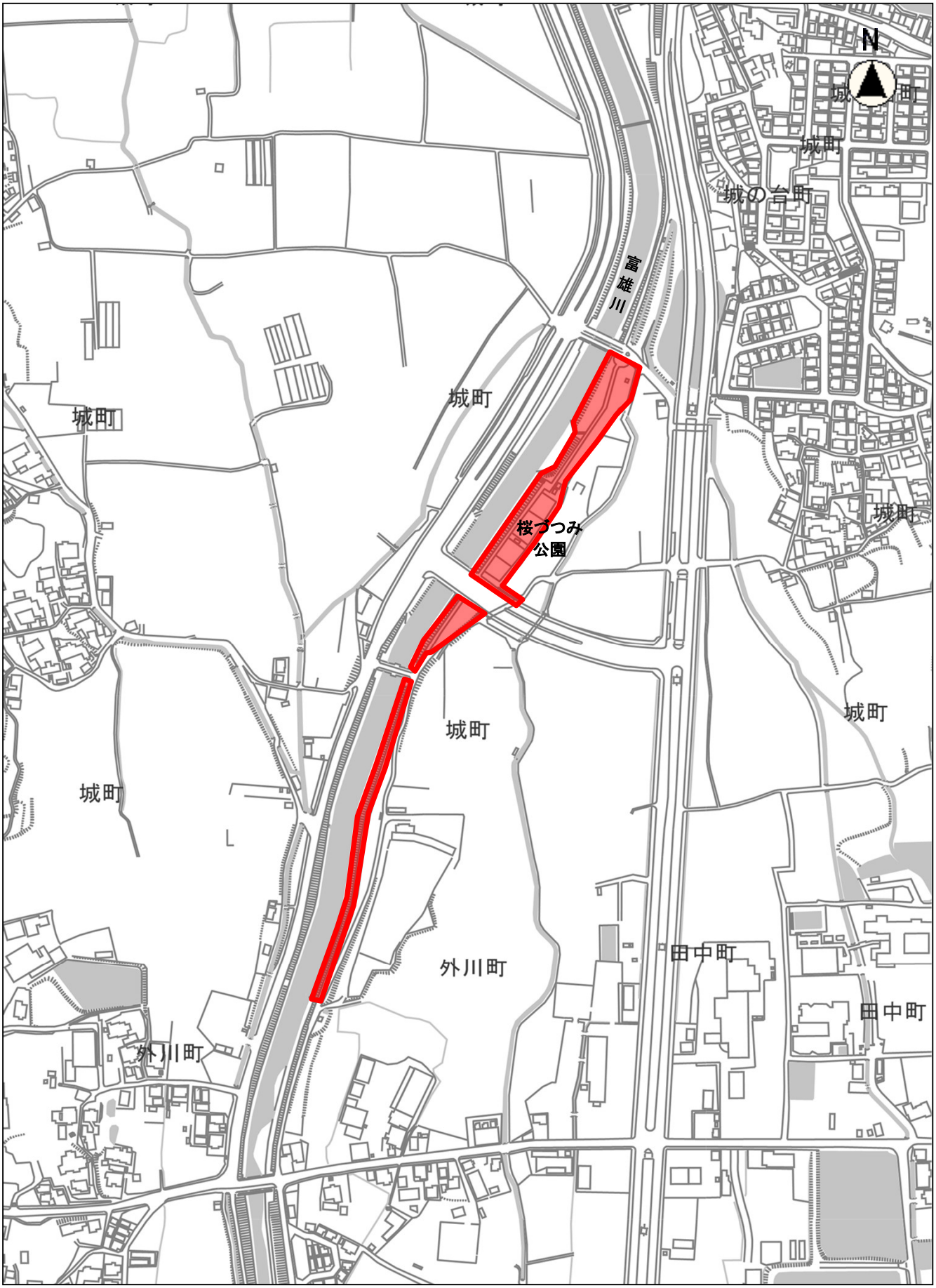


縮尺 1：5000

100 50 0

## 位 置 図（北郡山町-浮島除草工）

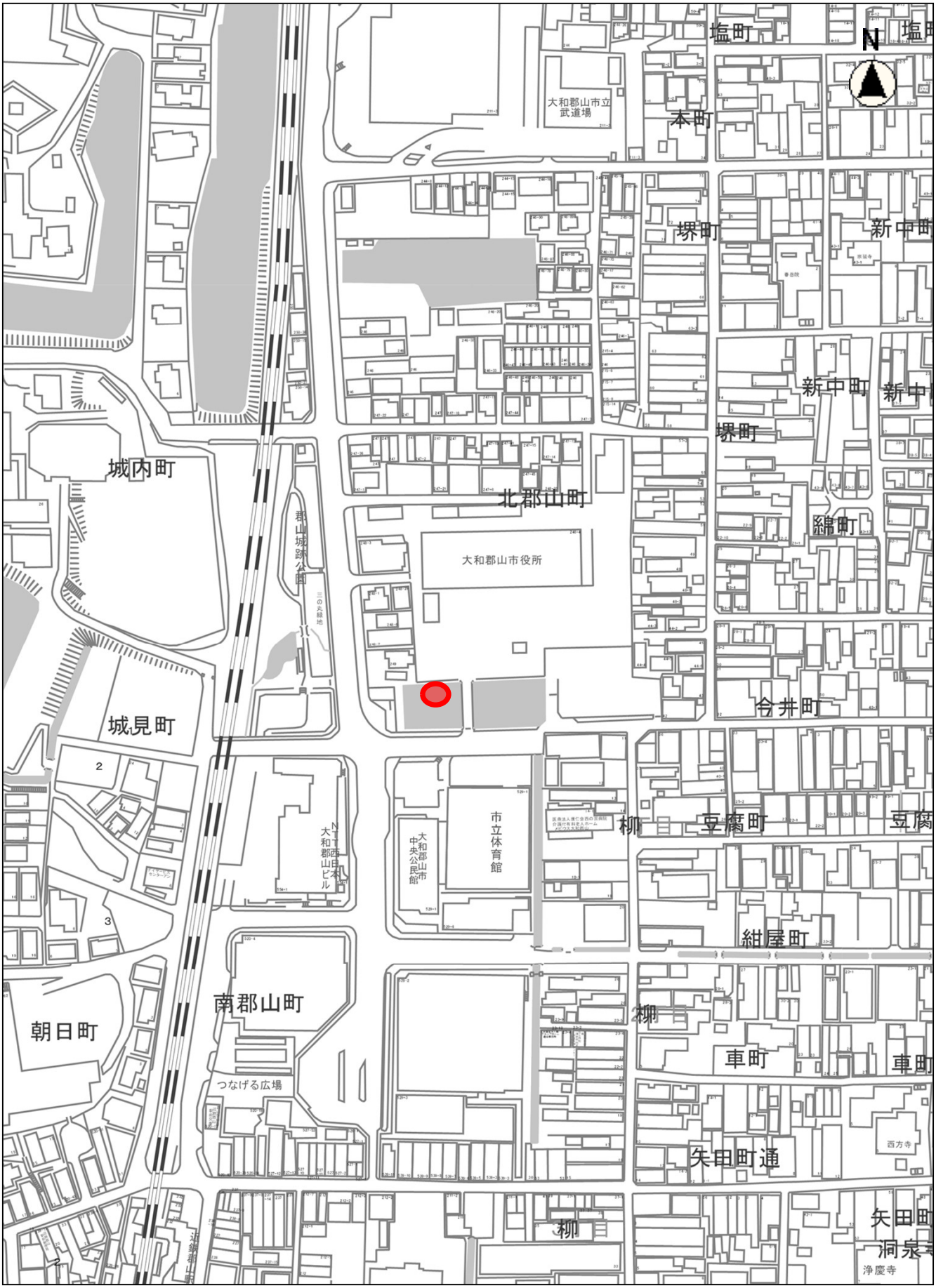


縮尺 1：2500

20 15 10 5 0 10 20 30 40 50 60

# 事　業　費　総　括　表

大 和 郡 山 市

| 課長 | | 主幹 | | 課長補佐 | | 係長 | | 主査 | | 検算 | | 設計 | |
|---|---|---|---|---|---|---|---|---|---|---|---|---|---|

| | | | |
|---|---|---|---|
| 年　　度 | 令和　　7 年　　7 月 | 業務概要 | 除草工　A=16,050㎡<br>除草工（鰻堀池・鷺池）　A=8,900㎡<br>除草工（下三橋町-新川）　A=2,200㎡<br>除草工（馬司町）　A=1,300㎡<br>除草工（長安寺町）　A=　450㎡<br>除草工（桜づつみ公園）　A=3,200㎡<br>浮島除草工（北郡山町）　一式 |
| 工事番号 | 第　　号 | | |
| 路線名等 | | | |
| 施行場所 | 大和郡山市　城内町他　地内 | | |
| 業務名 | 草刈業務委託（鰻堀池他）その２ | | |

| | 認　　可 | 実　　施 | 摘　　要 |
|---|---|---|---|
| 事　業　費 | | 円 | （内消費税及び地方消費税相当額　　円） |
| | | | |

事　業　費　総　括　表　　大　和　郡　山　市

## 事業費総括表

| 費　　目 | 金　　額 | | 摘　　要 |
|---|---|---|---|
| 事　業　費 | | 円 | |
| 工　事　費 | | 円 | |
| 本　工　事　費 | | 円 | |
| 付　帯　工　事　費 | | | |
| 測量及び試験費 | | | |
| 用地費及び補償費 | | | |
| | | | |
| | | | |
| | | | |
| 工　事　雑　費 | | | |
| | | | |
| 事　務　費 | | | |

# 本　工　事　内　訳　書

| 工事区分 | 工　種 | 種　別 | 細　別 | 単位 | 数　量 | 単　価 | 金　額 | 摘　要 |
|---|---|---|---|---|---|---|---|---|
| 本工事費 | 河川維持工事 | | | | | | | 場所区分:補正なし |
| | | 除草工 | | 式 | 1 | | | A-　1号内訳書 |
| | | 交通誘導員 | | 式 | 1 | | | A-　2号内訳書 |
| | 直接工事費計 | | | | | | | |
| | 共通仮設費計 | | | | | | | |
| | | 共通仮設費 | | 式 | 1 | | | |
| | 純工事費 | | | | | | | |
| | | 現場管理費 | | 式 | 1 | | | |
| 工事原価 | | | | | | | | |
| | | 一般管理費 | | 式 | 1 | | | |
| 工事価格 | | | | | | | | |
| 消費税相当額 | | | | | | | | |
| 合計額 | | | | | | | | |

# 間　接　工　事　明　細　書

## 設　計　条　件

| | | | | | |
|---|---|---|---|---|---|
| 工　　種 | 河川維持工事 | 工事日数(内冬日数) | | 共通仮設費対象外額 | |
| 場所区分 | 補正なし | 支給品費 | | 現場管理費対象外額 | |
| 前払い率 | 0%から5%以下 | 処分費 | | 一般管理費対象外額 | |
| 契約保証区分 | 補正なし | 処分除外費 | | 支給共仮費対象外額 | |
| 積雪寒冷地域 | なし | | | | |
| | | | | | |

## 算　出　基　礎

※補正係数を乗じる場合は係数を乗じて、小数３位四捨五入２位止めとする。

共　通　仮　設　費　＝ 対象額×率
＝　　×　％
＝

対象額 ＝ 直接工事費＋支給品費＋事業損失防止施設費－共通仮設費対象外額－支給共仮費対象外額＋準備費処分費－処分除外費
＝　　＋　＋　－　－　＋　－
＝

率　＝ 対象額による率×地域補正係数
＝　％×
＝　％×　→　∴　％

対象額による率 ＝　％

現　場　管　理　費　＝ 対象額×率
＝　　×　％
＝

対象額 ＝ 直接工事費＋共通仮設費＋支給品費＋支給品費(現)－現場管理費対象外額－支給現場費対象外額－処分除外費
＝　　＋　＋　＋　－　－　－
＝

率　＝ 対象額による率×地域補正係数
＝　％×
＝　％×　→　∴　％

対象額による率 ＝　％

# 間　接　工　事　明　細　書

## 算　出　基　礎

一　般　管　理　費　＝　対象額×率＋対象額×契約保証補正値－調整額
＝　　×　％＋　　×　％－
＝

対象額　＝　工事原価－一般管理費対象外額－処分除外費＋一般管理補正額
＝　　－　　－　　＋
＝

率　　＝　対象額による率×前払補正
＝　　％×
＝　　％×　　→　　∴　％

対象額による率　＝　　％

A-　1号　　1式当たり　　内訳書

除草工

| 名　称 | 規　格 | 単 位 | 数　量 | 単　価 | 金　額 | 摘　要 |
|---|---|---|---|---|---|---|
| 鰻堀池・鷺池 | | 式 | 1 | | | B-　1号明細書 |
| 下三橋町-新川 | | 式 | 1 | | | B-　2号明細書 |
| 馬司町 | | 式 | 1 | | | B-　3号明細書 |
| 長安寺町 | | 式 | 1 | | | B-　4号明細書 |
| 桜づつみ公園 | | 式 | 1 | | | B-　5号明細書 |
| 浮島除草工 | | 式 | 1 | | | B-　6号明細書 |
| 計 | | | | | | |
| | | | | | | |
| | | | | | | |
| | | | | | | |
| | | | | | | |
| | | | | | | |
| | | | | | | |

A-　2号　　1式当たり　　内訳書

交通誘導員

| 名　称 | 規　格 | 単 位 | 数　量 | 単　価 | 金　額 | 摘　要 |
|---|---|---|---|---|---|---|
| 交通誘導警備員Ｂ | | 人 | 4 | | | |
| 計 | | | | | | |
| | | | | | | |
| | | | | | | |
| | | | | | | |
| | | | | | | |
| | | | | | | |
| | | | | | | |
| | | | | | | |
| | | | | | | |
| | | | | | | |
| | | | | | | |
| | | | | | | |

B-　1号　　1式当たり　　明細書

鰻堀池・鷺池

| 名　称 | 規　格 | 単 位 | 数　量 | 単　価 | 金　額 | 摘　要 |
|---|---|---|---|---|---|---|
| 除草，集草（人力），梱包，積込・荷卸（総合） | 除草機種:人力<br>梱包の有無:梱包無し<br>運搬機械:ﾀﾞﾝﾌﾟﾄﾗｯｸ(ｵﾝﾛｰﾄﾞ・ﾃﾞｨｰｾﾞﾙ・2t積級) | ㎡ | 200 | | | 施工P-01 |
| 除草，集草（人力），梱包，積込・荷卸（総合） | 除草機種:肩掛式(ｶｯﾀ径255mm)<br>梱包の有無:梱包有り<br>機械使用条件:持込 | ㎡ | 8,400 | | | 施工P-02 |
| | 運搬機械:ﾀﾞﾝﾌﾟﾄﾗｯｸ(ｵﾝﾛｰﾄﾞ・ﾃﾞｨｰｾﾞﾙ・2t積級)<br>飛散防止措置:有り | | | | | |
| 抜根 | 作業区分:抜根+集草+積込運搬 | ㎡ | 1,280 | | | 施工P-03 |
| 散在塵芥収集 | 作業区分:収集・集積・積込み・運搬<br>DID区間の有無:無し<br>運搬距離:3.0km以下 | ㎡ | 8,900 | | | 施工P-04 |
| | ﾀﾞﾝﾌﾟﾄﾗｯｸ持込・貸与:持込 | | | | | |
| 石垣除草工 | | ㎡ | 300 | | | C-　1号単価表 |
| 処理費 | 市クリーンセンター | kg | 5,340 | | | |
| ﾄﾗｯｸｸﾚｰﾝ賃料 | 油圧伸縮ｼﾞﾌﾞ型 | 日 | | | | |
| 計 | | | | | | |
| | | | | | | |
| | | | | | | |
| | | | | | | |

B-　1号明細書(施工P-01)　　積算単位:㎡　　標準単価:

除草，集草（人力），梱包，積込・荷卸（総合）

除草機種:人力、梱包の有無:梱包無し、運搬機械:ﾀﾞﾝﾌﾟﾄﾗｯｸ(ｵﾝﾛｰﾄﾞ・ﾃﾞｨｰｾﾞﾙ・2t積級)

| | 名　称　／　規　格 | 単位 | 構成比 | 単価(東京) | 単　価 | 摘　要 |
|---|---|---|---|---|---|---|
| 機械K | | | | | | |
| K 1 | | | | | | |
| K 2 | | | | | | |
| K 3 | | | | | | |
| K 4 | | | | | | |
| K 5 | | | | | | |
| 労務R | | | 100.00 | | | |
| R 1 | 普通作業員 | 人 | 92.17 | | | |
| R 2 | 土木一般世話役 | 人 | 4.92 | | | |
| R 3 | | | | | | |
| R 4 | | | | | | |
| R 5 | | | | | | |
| 材料Z | | | | | | |
| Z 1 | | | | | | |
| Z 2 | | | | | | |
| Z 3 | | | | | | |
| Z 4 | | | | | | |
| Z 5 | | | | | | |
| 市場S | | | | | | |

P’ ＝

× {

＋ $\left(\frac{92.17}{100}\times\text{----------} + \frac{4.92}{100}\times\text{----------}\right)\times\frac{100}{92.17+4.92}$

＋

＋ $\frac{100-100}{100}$ } ＝

B-　1号明細書(施工P-02)　　積算単位:㎡　　標準単価:

除草，集草（人力），梱包，積込・荷卸（総合）

除草機種:肩掛式(ｶｯﾀ径255mm)、梱包の有無:梱包有り、機械使用条件:持込

運搬機械:ﾀﾞﾝﾌﾟﾄﾗｯｸ(ｵﾝﾛｰﾄﾞ・ﾃﾞｨｰｾﾞﾙ・2t積級)、飛散防止措置:有り

| 名称／規格 | | 単位 | 構成比 | 単価(東京) | 単価 | 摘要 |
|---|---|---|---|---|---|---|
| 機械K | | | 1.96 | | | |
| K1 | 刈草梱包機械 ﾊﾝﾄﾞｶﾞｲﾄﾞ式 | 供/日 | 1.44 | | | |
| K2 | 草刈機 肩掛式 | 供/日 | 0.49 | | | |
| K3 | | | | | | |
| K4 | | | | | | |
| K5 | | | | | | |
| 労務R | | | 98.04 | | | |
| R1 | 特殊作業員 | 人 | 47.94 | | | |
| R2 | 普通作業員 | 人 | 43.09 | | | |
| R3 | 土木一般世話役 | 人 | 5.29 | | | |
| R4 | | | | | | |
| R5 | | | | | | |
| 材料Z | | | | | | |
| Z1 | | | | | | |
| Z2 | | | | | | |
| Z3 | | | | | | |
| Z4 | | | | | | |
| Z5 | | | | | | |
| 市場S | | | | | | |

$$P' =$$

$$\times \left\{ \left( \frac{1.44}{100} \times \text{----------} + \frac{0.49}{100} \times \text{----------} \right) \times \frac{1.96}{1.44+0.49} \right.$$

$$+ \left( \frac{47.94}{100} \times \text{----------} + \frac{43.09}{100} \times \text{----------} + \frac{5.29}{100} \times \text{----------} \right) \times \frac{98.04}{47.94+43.09+5.29}$$

$$+$$

$$\left. + \frac{100-1.96-98.04}{100} \right\} =$$

B-　1号明細書(施工P-03)　　積算単位:㎡　　標準単価:

抜根

作業区分:抜根+集草+積込運搬

| 名称／規格 | | 単位 | 構成比 | 単価(東京) | 単価 | 摘要 |
|---|---|---|---|---|---|---|
| 機械K | | | 2.97 | | | |
| K 1 | ﾀﾞﾝﾌﾟﾄﾗｯｸ ｵﾝﾛｰﾄﾞ・ﾃﾞｨｰｾﾞﾙ | 供/日 | 2.97 | | | |
| K 2 | | | | | | |
| K 3 | | | | | | |
| K 4 | | | | | | |
| K 5 | | | | | | |
| 労務R | | | 95.96 | | | |
| R 1 | 軽作業員 | 人 | 47.75 | | | |
| R 2 | 普通作業員 | 人 | 30.61 | | | |
| R 3 | 運転手(一般) | 人 | 11.87 | | | |
| R 4 | 土木一般世話役 | 人 | 5.73 | | | |
| R 5 | | | | | | |
| 材料Z | | | 1.07 | | | |
| Z 1 | 軽油 | L | 1.07 | | | |
| Z 2 | | | | | | |
| Z 3 | | | | | | |
| Z 4 | | | | | | |
| Z 5 | | | | | | |
| 市場S | | | | | | |

$$
\begin{aligned}
P' = \; & \times \left\{ \left( \frac{2.97}{100} \times \text{----------} \right) \times \frac{2.97}{2.97} \right. \\
& + \left( \frac{47.75}{100} \times \text{----------} + \frac{30.61}{100} \times \text{----------} + \frac{11.87}{100} \times \text{----------} + \frac{5.73}{100} \times \text{----------} \right) \times \frac{95.96}{47.75+30.61+11.87+5.73} \\
& + \left( \frac{1.07}{100} \times \text{----------} \right) \times \frac{1.07}{1.07} \\
& \left. + \frac{100-2.97-95.96-1.07}{100} \right\} =
\end{aligned}
$$

B-　1号明細書(施工P-04)　　積算単位:㎡　　標準単価:

散在塵芥収集

作業区分:収集･集積･積込み･運搬、DID区間の有無:無し、運搬距離:3.0km以下、ﾀﾞﾝﾌﾟﾄﾗｯｸ持込・貸与:持込

| 名称／規格 | | 単位 | 構成比 | 単価(東京) | 単価 | 摘要 |
|---|---|---|---|---|---|---|
| 機械K | | | 2.70 | | | |
| K 1 | ﾀﾞﾝﾌﾟﾄﾗｯｸ ｵﾝﾛｰﾄﾞ･ﾃﾞｨｰｾﾞﾙ | 供/日 | 2.70 | | | |
| K 2 | | | | | | |
| K 3 | | | | | | |
| K 4 | | | | | | |
| K 5 | | | | | | |
| 労務R | | | 96.16 | | | |
| R 1 | 軽作業員 | 人 | 72.38 | | | |
| R 2 | 土木一般世話役 | 人 | 14.78 | | | |
| R 3 | 運転手(一般) | 人 | 9.00 | | | |
| R 4 | | | | | | |
| R 5 | | | | | | |
| 材料Z | | | 1.14 | | | |
| Z 1 | 軽油 | L | 1.14 | | | |
| Z 2 | | | | | | |
| Z 3 | | | | | | |
| Z 4 | | | | | | |
| Z 5 | | | | | | |
| 市場S | | | | | | |

$$
\begin{aligned}
P' = \ & \times \left\{ \left( \frac{2.70}{100} \times \text{----------} \right) \times \frac{2.70}{2.70} \right. \\
& + \left( \frac{72.38}{100} \times \text{----------} + \frac{14.78}{100} \times \text{----------} + \frac{9.00}{100} \times \text{----------} \right) \times \frac{96.16}{72.38+14.78+9.00} \\
& + \left( \frac{1.14}{100} \times \text{----------} \right) \times \frac{1.14}{1.14} \\
& \left. + \frac{100-2.70-96.16-1.14}{100} \right\} =
\end{aligned}
$$

B-　2号　　1式当たり　　明細書

下三橋町-新川

| 名　称 | 規　格 | 単 位 | 数　量 | 単　価 | 金　額 | 摘　要 |
|---|---|---|---|---|---|---|
| 除草，集草（人力），梱包，積込・荷卸（総合） | 除草機種:肩掛式(ｶｯﾀ径255mm)<br>梱包の有無:梱包無し<br>運搬機械:ﾀﾞﾝﾌﾟﾄﾗｯｸ(ｵﾝﾛｰﾄﾞ・ﾃﾞｨｰｾﾞﾙ・2t積級) | ㎡ | 2,200 | | | 施工P-01 |
| | 飛散防止措置:有り | | | | | |
| 散在塵芥収集 | 作業区分:収集・集積・積込み・運搬<br>DID区間の有無:無し<br>運搬距離:4.5km以下 | ㎡ | 2,200 | | | 施工P-02 |
| | ﾀﾞﾝﾌﾟﾄﾗｯｸ持込・貸与:持込 | | | | | |
| 処理費 | 市クリーンセンター | kg | 1,320 | | | |
| 計 | | | | | | |
| | | | | | | |
| | | | | | | |
| | | | | | | |
| | | | | | | |
| | | | | | | |
| | | | | | | |
| | | | | | | |

B-　2号明細書(施工P-01)　　積算単位:㎡　　標準単価:

除草，集草（人力），梱包，積込・荷卸（総合）

除草機種:肩掛式(ｶｯﾀ径255mm)、梱包の有無:梱包無し、運搬機械:ﾀﾞﾝﾌﾟﾄﾗｯｸ(ｵﾝﾛｰﾄﾞ・ﾃﾞｨｰｾﾞﾙ・2t積級)、飛散防止措置:有り

| 名称／規格 | | 単位 | 構成比 | 単価(東京) | 単価 | 摘要 |
|---|---|---|---|---|---|---|
| 機械K | | | 0.46 | | | |
| K 1 | 草刈機 肩掛式 | 供/日 | 0.46 | | | |
| K 2 | | | | | | |
| K 3 | | | | | | |
| K 4 | | | | | | |
| K 5 | | | | | | |
| 労務R | | | 99.54 | | | |
| R 1 | 普通作業員 | 人 | 51.55 | | | |
| R 2 | 特殊作業員 | 人 | 41.61 | | | |
| R 3 | 土木一般世話役 | 人 | 4.62 | | | |
| R 4 | | | | | | |
| R 5 | | | | | | |
| 材料Z | | | | | | |
| Z 1 | | | | | | |
| Z 2 | | | | | | |
| Z 3 | | | | | | |
| Z 4 | | | | | | |
| Z 5 | | | | | | |
| 市場S | | | | | | |

$$P' = \times \left\{ \left( \frac{0.46}{100} \times \text{----------} \right) \times \frac{0.46}{0.46} + \left( \frac{51.55}{100} \times \text{----------} + \frac{41.61}{100} \times \text{----------} + \frac{4.62}{100} \times \text{----------} \right) \times \frac{99.54}{51.55+41.61+4.62} + \frac{100-0.46-99.54}{100} \right\} =$$

B-　2号明細書(施工P-02)　　積算単位:㎡　　標準単価:

散在塵芥収集

作業区分:収集･集積･積込み･運搬、DID区間の有無:無し、運搬距離:4.5km以下、ﾀﾞﾝﾌﾟﾄﾗｯｸ持込・貸与:持込

| 名称／規格 | | 単位 | 構成比 | 単価(東京) | 単価 | 摘要 |
|---|---|---|---|---|---|---|
| 機械K | | | 2.96 | | | |
| K1 | ﾀﾞﾝﾌﾟﾄﾗｯｸ ｵﾝﾛｰﾄﾞ･ﾃﾞｨｰｾﾞﾙ | 供/日 | 2.96 | | | |
| K2 | | | | | | |
| K3 | | | | | | |
| K4 | | | | | | |
| K5 | | | | | | |
| 労務R | | | 95.80 | | | |
| R1 | 軽作業員 | 人 | 71.37 | | | |
| R2 | 土木一般世話役 | 人 | 14.57 | | | |
| R3 | 運転手(一般) | 人 | 9.86 | | | |
| R4 | | | | | | |
| R5 | | | | | | |
| 材料Z | | | 1.24 | | | |
| Z1 | 軽油 | L | 1.24 | | | |
| Z2 | | | | | | |
| Z3 | | | | | | |
| Z4 | | | | | | |
| Z5 | | | | | | |
| 市場S | | | | | | |

$$
\begin{aligned}
P' = \ & \times \left\{ \left( \frac{2.96}{100} \times \text{----------} \right) \times \frac{2.96}{2.96} \right. \\
& + \left( \frac{71.37}{100} \times \text{----------} + \frac{14.57}{100} \times \text{----------} + \frac{9.86}{100} \times \text{----------} \right) \times \frac{95.80}{71.37+14.57+9.86} \\
& + \left( \frac{1.24}{100} \times \text{----------} \right) \times \frac{1.24}{1.24} \\
& \left. + \frac{100-2.96-95.80-1.24}{100} \right\} =
\end{aligned}
$$

B-　3号　　1式当たり　　明細書

馬司町

| 名　称 | 規　格 | 単 位 | 数　量 | 単　価 | 金　額 | 摘　要 |
|---|---|---|---|---|---|---|
| 除草，集草（人力），梱包，積込・荷卸（総合） | 除草機種:肩掛式(ｶｯﾀ径255mm)<br>梱包の有無:梱包有り<br>機械使用条件:持込 | ㎡ | 1,300 | | | 施工P-01 |
| | 運搬機械:ﾀﾞﾝﾌﾟﾄﾗｯｸ(ｵﾝﾛｰﾄﾞ・ﾃﾞｨｰｾﾞﾙ・2t積級)<br>飛散防止措置:有り | | | | | |
| 散在塵芥収集 | 作業区分:収集・集積・積込み・運搬<br>DID区間の有無:無し<br>運搬距離:6.0km以下 | ㎡ | 1,300 | | | 施工P-02 |
| | ﾀﾞﾝﾌﾟﾄﾗｯｸ持込・貸与:持込 | | | | | |
| 処理費 | 市クリーンセンター | kg | 780 | | | |
| 計 | | | | | | |
| | | | | | | |
| | | | | | | |
| | | | | | | |
| | | | | | | |
| | | | | | | |
| | | | | | | |
| | | | | | | |

B-　3号明細書(施工P-01)　　積算単位:㎡　　標準単価:

除草，集草（人力），梱包，積込・荷卸（総合）

除草機種:肩掛式(ｶｯﾀ径255mm)、梱包の有無:梱包有り、機械使用条件:持込

運搬機械:ﾀﾞﾝﾌﾟﾄﾗｯｸ(ｵﾝﾛｰﾄﾞ・ﾃﾞｨｰｾﾞﾙ・2t積級)、飛散防止措置:有り

| 名称／規格 | | 単位 | 構成比 | 単価(東京) | 単価 | 摘要 |
|---|---|---|---|---|---|---|
| 機械K | | | 1.96 | | | |
| K1 | 刈草梱包機械 ﾊﾝﾄﾞｶﾞｲﾄﾞ式 | 供/日 | 1.44 | | | |
| K2 | 草刈機 肩掛式 | 供/日 | 0.49 | | | |
| K3 | | | | | | |
| K4 | | | | | | |
| K5 | | | | | | |
| 労務R | | | 98.04 | | | |
| R1 | 特殊作業員 | 人 | 47.94 | | | |
| R2 | 普通作業員 | 人 | 43.09 | | | |
| R3 | 土木一般世話役 | 人 | 5.29 | | | |
| R4 | | | | | | |
| R5 | | | | | | |
| 材料Z | | | | | | |
| Z1 | | | | | | |
| Z2 | | | | | | |
| Z3 | | | | | | |
| Z4 | | | | | | |
| Z5 | | | | | | |
| 市場S | | | | | | |

$$P' =$$

$$\times \left\{ \left( \frac{1.44}{100} \times \text{----------} + \frac{0.49}{100} \times \text{----------} \right) \times \frac{1.96}{1.44+0.49} \right.$$

$$+ \left( \frac{47.94}{100} \times \text{----------} + \frac{43.09}{100} \times \text{----------} + \frac{5.29}{100} \times \text{----------} \right) \times \frac{98.04}{47.94+43.09+5.29}$$

$$+$$

$$\left. + \frac{100-1.96-98.04}{100} \right\} =$$

B-　3号明細書(施工P-02)　　積算単位:㎡　　標準単価:

散在塵芥収集

作業区分:収集･集積･積込み･運搬、DID区間の有無:無し、運搬距離:6.0km以下、ﾀﾞﾝﾌﾟﾄﾗｯｸ持込・貸与:持込

| 名称／規格 | | 単位 | 構成比 | 単価(東京) | 単価 | 摘要 |
|---|---|---|---|---|---|---|
| 機械K | | | 3.21 | | | |
| K1 | ﾀﾞﾝﾌﾟﾄﾗｯｸ ｵﾝﾛｰﾄﾞ･ﾃﾞｨｰｾﾞﾙ | 供/日 | 3.21 | | | |
| K2 | | | | | | |
| K3 | | | | | | |
| K4 | | | | | | |
| K5 | | | | | | |
| 労務R | | | 95.44 | | | |
| R1 | 軽作業員 | 人 | 70.37 | | | |
| R2 | 土木一般世話役 | 人 | 14.37 | | | |
| R3 | 運転手(一般) | 人 | 10.70 | | | |
| R4 | | | | | | |
| R5 | | | | | | |
| 材料Z | | | 1.35 | | | |
| Z1 | 軽油 | L | 1.35 | | | |
| Z2 | | | | | | |
| Z3 | | | | | | |
| Z4 | | | | | | |
| Z5 | | | | | | |
| 市場S | | | | | | |

$$
\begin{aligned}
P' = \ & \times \left\{ \left( \frac{3.21}{100} \times \text{----------} \right) \times \frac{3.21}{3.21} \right. \\
& + \left( \frac{70.37}{100} \times \text{----------} + \frac{14.37}{100} \times \text{----------} + \frac{10.70}{100} \times \text{----------} \right) \times \frac{95.44}{70.37+14.37+10.70} \\
& + \left( \frac{1.35}{100} \times \text{----------} \right) \times \frac{1.35}{1.35} \\
& \left. + \frac{100-3.21-95.44-1.35}{100} \right\} =
\end{aligned}
$$

B-　4号　　1式当たり　　明細書

長安寺町

| 名　称 | 規　格 | 単 位 | 数　量 | 単　価 | 金　額 | 摘　要 |
|---|---|---|---|---|---|---|
| 除草，集草（人力），梱包，積込・荷卸（総合） | 除草機種:肩掛式(ｶｯﾀ径255mm)<br>梱包の有無:梱包無し<br>運搬機械:ﾀﾞﾝﾌﾟﾄﾗｯｸ(ｵﾝﾛｰﾄﾞ・ﾃﾞｨｰｾﾞﾙ・2t積級) | ㎡ | 450 | | | 施工P-01 |
| | 飛散防止措置:有り | | | | | |
| 散在塵芥収集 | 作業区分:収集・集積・積込み・運搬<br>DID区間の有無:無し<br>運搬距離:7.5km以下 | ㎡ | 450 | | | 施工P-02 |
| | ﾀﾞﾝﾌﾟﾄﾗｯｸ持込・貸与:持込 | | | | | |
| 処理費 | 市クリーンセンター | kg | 270 | | | |
| 計 | | | | | | |
| | | | | | | |
| | | | | | | |
| | | | | | | |
| | | | | | | |
| | | | | | | |
| | | | | | | |
| | | | | | | |

B-　4号明細書(施工P-01)　　積算単位:㎡　　標準単価:

除草，集草（人力），梱包，積込・荷卸（総合）

除草機種:肩掛式(ｶｯﾀ径255mm)、梱包の有無:梱包無し、運搬機械:ﾀﾞﾝﾌﾟﾄﾗｯｸ(ｵﾝﾛｰﾄﾞ・ﾃﾞｨｰｾﾞﾙ・2t積級)、飛散防止措置:有り

| 名称／規格 | | 単位 | 構成比 | 単価(東京) | 単価 | 摘要 |
|---|---|---|---|---|---|---|
| 機械K | | | 0.46 | | | |
| K 1 | 草刈機 肩掛式 | 供/日 | 0.46 | | | |
| K 2 | | | | | | |
| K 3 | | | | | | |
| K 4 | | | | | | |
| K 5 | | | | | | |
| 労務R | | | 99.54 | | | |
| R 1 | 普通作業員 | 人 | 51.55 | | | |
| R 2 | 特殊作業員 | 人 | 41.61 | | | |
| R 3 | 土木一般世話役 | 人 | 4.62 | | | |
| R 4 | | | | | | |
| R 5 | | | | | | |
| 材料Z | | | | | | |
| Z 1 | | | | | | |
| Z 2 | | | | | | |
| Z 3 | | | | | | |
| Z 4 | | | | | | |
| Z 5 | | | | | | |
| 市場S | | | | | | |

$$P' = \times \left\{ \left( \frac{0.46}{100} \times \text{----------} \right) \times \frac{0.46}{0.46} + \left( \frac{51.55}{100} \times \text{----------} + \frac{41.61}{100} \times \text{----------} + \frac{4.62}{100} \times \text{----------} \right) \times \frac{99.54}{51.55+41.61+4.62} + \frac{100-0.46-99.54}{100} \right\} =$$

B-　4号明細書(施工P-02)　　積算単位:㎡　　標準単価:

散在塵芥収集

作業区分:収集･集積･積込み･運搬、DID区間の有無:無し、運搬距離:7.5km以下、ﾀﾞﾝﾌﾟﾄﾗｯｸ持込・貸与:持込

| 名称／規格 | | 単位 | 構成比 | 単価(東京) | 単価 | 摘要 |
|---|---|---|---|---|---|---|
| 機械K | | | 3.45 | | | |
| K 1 | ﾀﾞﾝﾌﾟﾄﾗｯｸ ｵﾝﾛｰﾄﾞ･ﾃﾞｨｰｾﾞﾙ | 供/日 | 3.45 | | | |
| K 2 | | | | | | |
| K 3 | | | | | | |
| K 4 | | | | | | |
| K 5 | | | | | | |
| 労務R | | | 95.10 | | | |
| R 1 | 軽作業員 | 人 | 69.42 | | | |
| R 2 | 土木一般世話役 | 人 | 14.17 | | | |
| R 3 | 運転手(一般) | 人 | 11.51 | | | |
| R 4 | | | | | | |
| R 5 | | | | | | |
| 材料Z | | | 1.45 | | | |
| Z 1 | 軽油 | L | 1.45 | | | |
| Z 2 | | | | | | |
| Z 3 | | | | | | |
| Z 4 | | | | | | |
| Z 5 | | | | | | |
| 市場S | | | | | | |

$$
\begin{aligned}
P' = \ & \times \left\{ \left( \frac{3.45}{100} \times \text{----------} \right) \times \frac{3.45}{3.45} \right. \\
& + \left( \frac{69.42}{100} \times \text{----------} + \frac{14.17}{100} \times \text{----------} + \frac{11.51}{100} \times \text{----------} \right) \times \frac{95.10}{69.42+14.17+11.51} \\
& + \left( \frac{1.45}{100} \times \text{----------} \right) \times \frac{1.45}{1.45} \\
& \left. + \frac{100-3.45-95.10-1.45}{100} \right\} =
\end{aligned}
$$

B-　5号　　1式当たり　　明細書

桜づつみ公園

| 名　称 | 規　格 | 単 位 | 数　量 | 単　価 | 金　額 | 摘　要 |
|---|---|---|---|---|---|---|
| 除草，集草（人力），梱包，積込・荷卸（総合） | 除草機種:肩掛式(ｶｯﾀ径255mm)<br>梱包の有無:梱包有り<br>機械使用条件:持込 | ㎡ | 3,200 | | | 施工P-01 |
| | 運搬機械:ﾀﾞﾝﾌﾟﾄﾗｯｸ(ｵﾝﾛｰﾄﾞ・ﾃﾞｨｰｾﾞﾙ・2t積級)<br>飛散防止措置:有り | | | | | |
| 散在塵芥収集 | 作業区分:収集・集積・積込み・運搬<br>DID区間の有無:無し<br>運搬距離:4.5km以下 | ㎡ | 3,200 | | | 施工P-02 |
| | ﾀﾞﾝﾌﾟﾄﾗｯｸ持込・貸与:持込 | | | | | |
| 処理費 | 市クリーンセンター | kg | 1,920 | | | |
| ﾄﾗｯｸｸﾚｰﾝ賃料 | 油圧伸縮ｼﾞﾌﾞ型 | 日 | | | | |
| 計 | | | | | | |
| | | | | | | |
| | | | | | | |
| | | | | | | |
| | | | | | | |
| | | | | | | |
| | | | | | | |

B-　5号明細書(施工P-01)　　積算単位:㎡　　標準単価:

除草，集草（人力），梱包，積込・荷卸（総合）

除草機種:肩掛式(ｶｯﾀ径255mm)、梱包の有無:梱包有り、機械使用条件:持込

運搬機械:ﾀﾞﾝﾌﾟﾄﾗｯｸ(ｵﾝﾛｰﾄﾞ・ﾃﾞｨｰｾﾞﾙ・2t積級)、飛散防止措置:有り

| 名称／規格 | | 単位 | 構成比 | 単価(東京) | 単価 | 摘要 |
|---|---|---|---|---|---|---|
| 機械K | | | 1.96 | | | |
| K 1 | 刈草梱包機械 ﾊﾝﾄﾞｶﾞｲﾄﾞ式 | 供/日 | 1.44 | | | |
| K 2 | 草刈機 肩掛式 | 供/日 | 0.49 | | | |
| K 3 | | | | | | |
| K 4 | | | | | | |
| K 5 | | | | | | |
| 労務R | | | 98.04 | | | |
| R 1 | 特殊作業員 | 人 | 47.94 | | | |
| R 2 | 普通作業員 | 人 | 43.09 | | | |
| R 3 | 土木一般世話役 | 人 | 5.29 | | | |
| R 4 | | | | | | |
| R 5 | | | | | | |
| 材料Z | | | | | | |
| Z 1 | | | | | | |
| Z 2 | | | | | | |
| Z 3 | | | | | | |
| Z 4 | | | | | | |
| Z 5 | | | | | | |
| 市場S | | | | | | |

$$P' = \times \left\{ \left( \frac{1.44}{100} \times \text{----------} + \frac{0.49}{100} \times \text{----------} \right) \times \frac{1.96}{1.44+0.49} \right.$$

$$+ \left( \frac{47.94}{100} \times \text{----------} + \frac{43.09}{100} \times \text{----------} + \frac{5.29}{100} \times \text{----------} \right) \times \frac{98.04}{47.94+43.09+5.29}$$

$$+$$

$$\left. + \frac{100-1.96-98.04}{100} \right\} =$$

B-　5号明細書(施工P-02)　　積算単位:㎡　　標準単価:

散在塵芥収集

作業区分:収集･集積･積込み･運搬、DID区間の有無:無し、運搬距離:4.5km以下、ﾀﾞﾝﾌﾟﾄﾗｯｸ持込・貸与:持込

| 名称／規格 | | 単位 | 構成比 | 単価(東京) | 単価 | 摘要 |
|---|---|---|---|---|---|---|
| 機械K | | | 2.96 | | | |
| K 1 | ﾀﾞﾝﾌﾟﾄﾗｯｸ ｵﾝﾛｰﾄﾞ･ﾃﾞｨｰｾﾞﾙ | 供/日 | 2.96 | | | |
| K 2 | | | | | | |
| K 3 | | | | | | |
| K 4 | | | | | | |
| K 5 | | | | | | |
| 労務R | | | 95.80 | | | |
| R 1 | 軽作業員 | 人 | 71.37 | | | |
| R 2 | 土木一般世話役 | 人 | 14.57 | | | |
| R 3 | 運転手(一般) | 人 | 9.86 | | | |
| R 4 | | | | | | |
| R 5 | | | | | | |
| 材料Z | | | 1.24 | | | |
| Z 1 | 軽油 | L | 1.24 | | | |
| Z 2 | | | | | | |
| Z 3 | | | | | | |
| Z 4 | | | | | | |
| Z 5 | | | | | | |
| 市場S | | | | | | |

$$
\begin{aligned}
P' = \ & \times \left\{ \left( \frac{2.96}{100} \times \text{----------} \right) \times \frac{2.96}{2.96} \right. \\
& + \left( \frac{71.37}{100} \times \text{----------} + \frac{14.57}{100} \times \text{----------} + \frac{9.86}{100} \times \text{----------} \right) \times \frac{95.80}{71.37+14.57+9.86} \\
& + \left( \frac{1.24}{100} \times \text{----------} \right) \times \frac{1.24}{1.24} \\
& \left. + \frac{100-2.96-95.80-1.24}{100} \right\} =
\end{aligned}
$$

B-　6号　　1式当たり　　明細書

浮島除草工

| 名　称 | 規　格 | 単 位 | 数　量 | 単　価 | 金　額 | 摘　要 |
|---|---|---|---|---|---|---|
| 普通作業員 | | 人 | | | | |
| 計 | | | | | | |
| | | | | | | |
| | | | | | | |
| | | | | | | |
| | | | | | | |
| | | | | | | |
| | | | | | | |
| | | | | | | |
| | | | | | | |
| | | | | | | |
| | | | | | | |
| | | | | | | |

C-　1号　　10㎡当たり　　単価表

石垣除草工

| 名　称 | 規　格 | 単 位 | 数　量 | 単　価 | 金　額 | 摘　要 |
|---|---|---|---|---|---|---|
| 除伐･つる切り | | ㎡ | 10 | | | C-　2号単価表 |
| 集草 | | ㎡ | 10 | | | C-　3号単価表 |
| 積込･運搬 | | ㎡ | 10 | | | C-　4号単価表 |
| 計 | | | | | | |
| 1㎡当たり | | | | | | |
| | | | | | | |
| | | | | | | |
| | | | | | | |
| | | | | | | |
| | | | | | | |
| | | | | | | |
| | | | | | | |
| | | | | | | |

C-　2号　　1,000㎡当たり　　単価表

除伐･つる切り

| 名　称 | 規　格 | 単 位 | 数　量 | 単　価 | 金　額 | 摘　要 |
|---|---|---|---|---|---|---|
| 特殊作業員 | | 人 | | | | |
| 普通作業員 | | 人 | | | | |
| 諸雑費 | | 式 | 1 | | | |
| 計 | | | | | | |
| 1㎡当たり | | | | | | |
| | | | | | | |
| | | | | | | |
| | | | | | | |
| | | | | | | |
| | | | | | | |
| | | | | | | |
| | | | | | | |
| | | | | | | |

C-　3号　　1,000㎡当たり　　単価表

集草

| 名　称 | 規　格 | 単 位 | 数　量 | 単　価 | 金　額 | 摘　要 |
|---|---|---|---|---|---|---|
| 土木一般世話役 | | 人 | | | | |
| 普通作業員 | | 人 | | | | |
| 諸雑費 | | 式 | 1 | | | |
| 計 | | | | | | |
| 1㎡当たり | | | | | | |
| | | | | | | |
| | | | | | | |
| | | | | | | |
| | | | | | | |
| | | | | | | |
| | | | | | | |
| | | | | | | |
| | | | | | | |

C-　4号　　1,000㎡当たり　　単価表

積込･運搬

| 名　称 | 規　格 | 単 位 | 数　量 | 単　価 | 金　額 | 摘　要 |
|---|---|---|---|---|---|---|
| 土木一般世話役 | | 人 | | | | |
| 普通作業員 | | 人 | | | | |
| ﾄﾗｯｸ運転費 | 普通型 | hr | 1.6 | | | F-　1号運転費 |
| 諸雑費 | | 式 | 1 | | | |
| 計 | | | | | | |
| 1㎡当たり | | | | | | |
| | | | | | | |
| | | | | | | |
| | | | | | | |
| | | | | | | |
| | | | | | | |
| | | | | | | |
| | | | | | | |

F-　1号　　1hr当たり　　運転費

ﾄﾗｯｸ運転費

普通型

| 名　称 | 規　格 | 単 位 | 数　量 | 単　価 | 金　額 | 摘　要 |
|---|---|---|---|---|---|---|
| 運転手(一般) | | 人 | | | | |
| 軽油 | | L | 3.9 | | | |
| ﾄﾗｯｸ 普通型 | | hr | | | | |
| 計 | | | | | | |
| | | | | | | |
| | | | | | | |
| | | | | | | |
| | | | | | | |
| | | | | | | |
| | | | | | | |
| | | | | | | |
| | | | | | | |
| | | | | | | |

# 数 量 計 算 書

# 数 量 表

(CADより)

| 工種 | 種別 | 規　　格 | 計算式 | 単位 | 数　量 |
|---|---|---|---|---|---|
| 除草工<br>（鰻掘池・鷺池） | 除草工 | 人力 | | m2 | 200.0 |
| | | 機械 | 5000+3400 | m2 | 8,400.0 |
| | | 伐根 | （3000+200）*40% | m2 | 1,280.0 |
| | 石垣除草工 | 人力 | | m2 | 300.0 |
| | 散在塵芥収集工 | 人力 | 200+5000+3400+300 | m2 | 8,900.0 |
| | 積込工 | | | 日 | 1.0 |
| | 処理工 | 2tダンプ<br>クリーンセンター | （200+8400+300）×0.6kg/m2 | kg | 5,340.0 |
| 除草工<br>（下三橋町−新川） | 除草工 | 機械 | | m2 | 2,200.0 |
| | 散在塵芥収集工 | 人力 | | m2 | 2,200.0 |
| | 処理工 | 2tダンプ<br>クリーンセンター | 2200×0.6kg/m2 | kg | 1,320.0 |
| 除草工<br>（馬司町） | 除草工 | 機械 | | m2 | 1,300.0 |
| | 散在塵芥収集工 | 人力 | | m2 | 1,300.0 |
| | 処理工 | 2tダンプ<br>クリーンセンター | 1300×0.6kg/m2 | kg | 780.0 |
| 除草工<br>（長安寺町） | 除草工 | 機械 | | m2 | 450.0 |
| | 散在塵芥収集工 | 人力 | | m2 | 450.0 |
| | 処理工 | 2tダンプ<br>クリーンセンター | 450×0.6kg/m2 | kg | 270.0 |
| 除草工<br>（桜づつみ公園） | 除草工 | 機械 | | m2 | 3,200.0 |
| | 散在塵芥収集工 | 人力 | | m2 | 3,200.0 |
| | 積込工 | | | 日 | 1.0 |
| | 処理工 | 2tダンプ<br>クリーンセンター | 3200×0.6kg/m2 | kg | 1,920.0 |
| 浮島除草工<br>（北郡山町） | | | 浮島1箇所 | 式 | 1.0 |
| | 交通誘導員B | | | 人 | 4.0 |
| | | | | | |
| | | | | | |

# 平面図　（鰻堀池　鷺池）　　S＝1/1000（A3）

除草工・抜根工・散在塵芥収集工　A＝5000㎡

除草工・散在塵芥収集工　A＝3400㎡

石垣除草工　A＝300㎡

# 平面図（下三橋町-新川）　　S＝1/2000（A3）

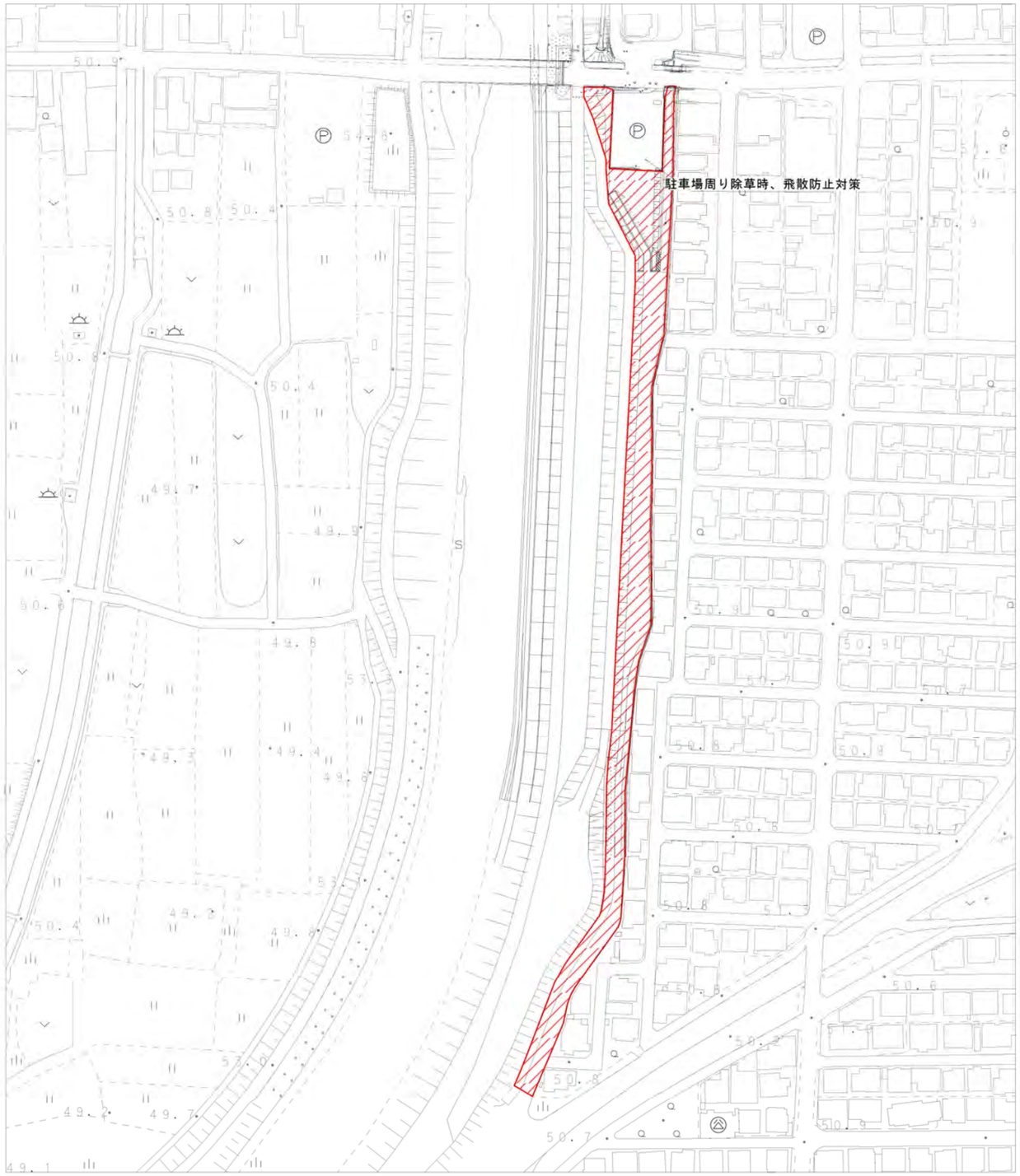

除草工・散在塵芥収集工　A＝2200㎡

# 平面図　（馬司町）　S＝1/1000

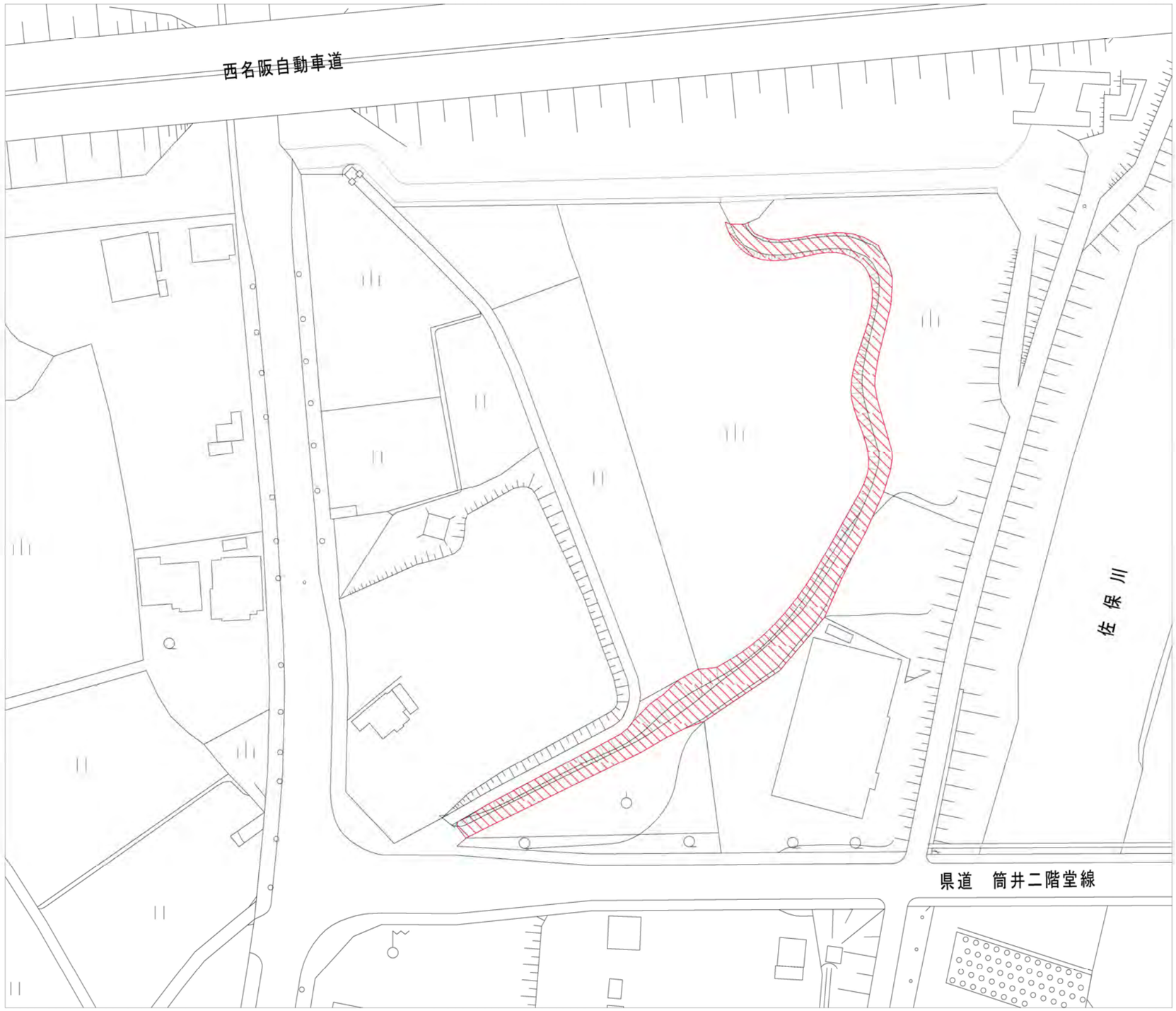

除草工・散在塵芥収集工　A＝1300㎡

# 平面図　（長安寺町）　S＝1/1000

除草工・散在塵芥収集工　A＝450㎡

# 平面図　（桜づつみ公園）　S＝1/750

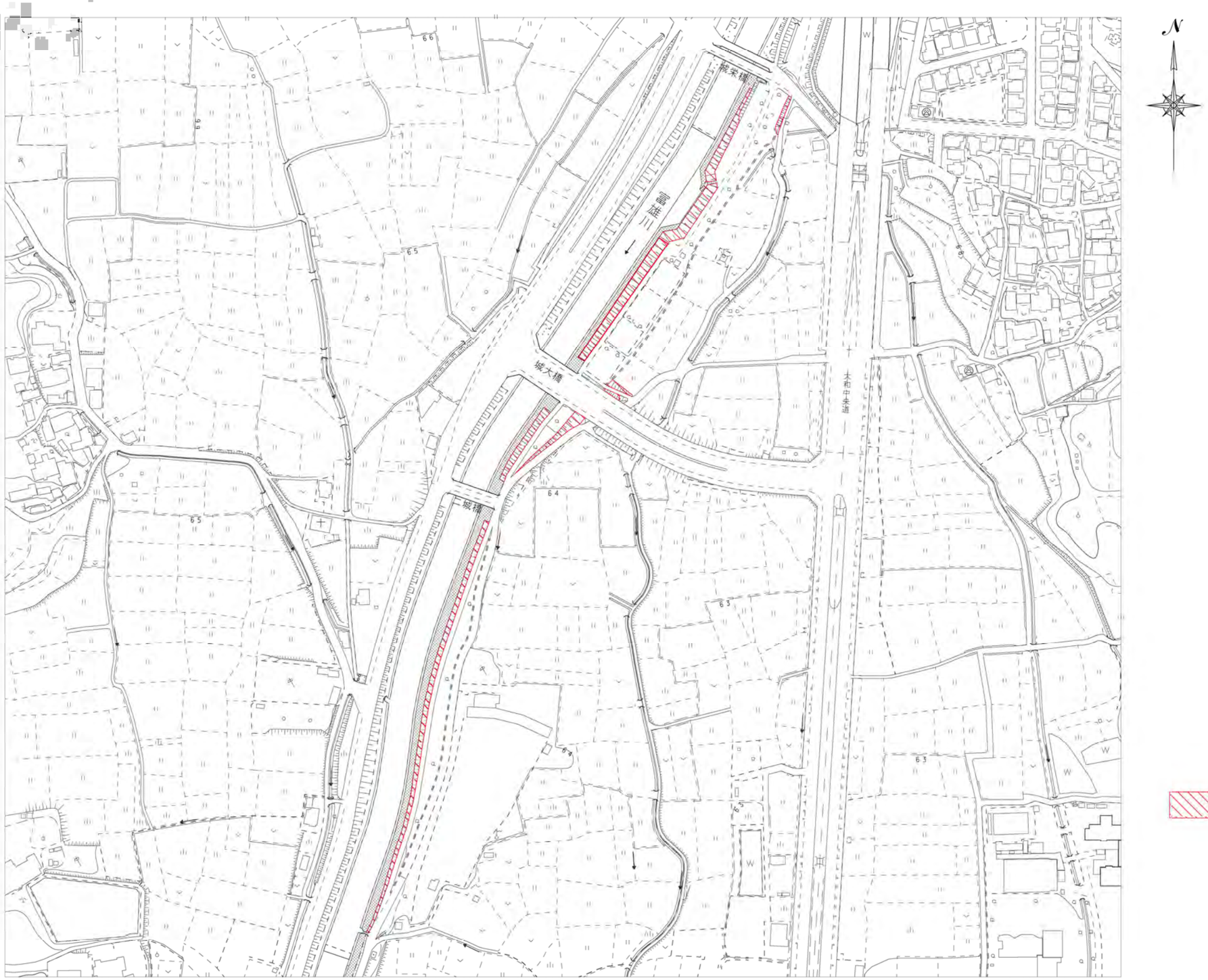


法面除草工・散在塵芥収集工
A＝2863㎡×1.118(斜率)＝3200㎡

# 平面図　（北郡山町）　S＝1/1000

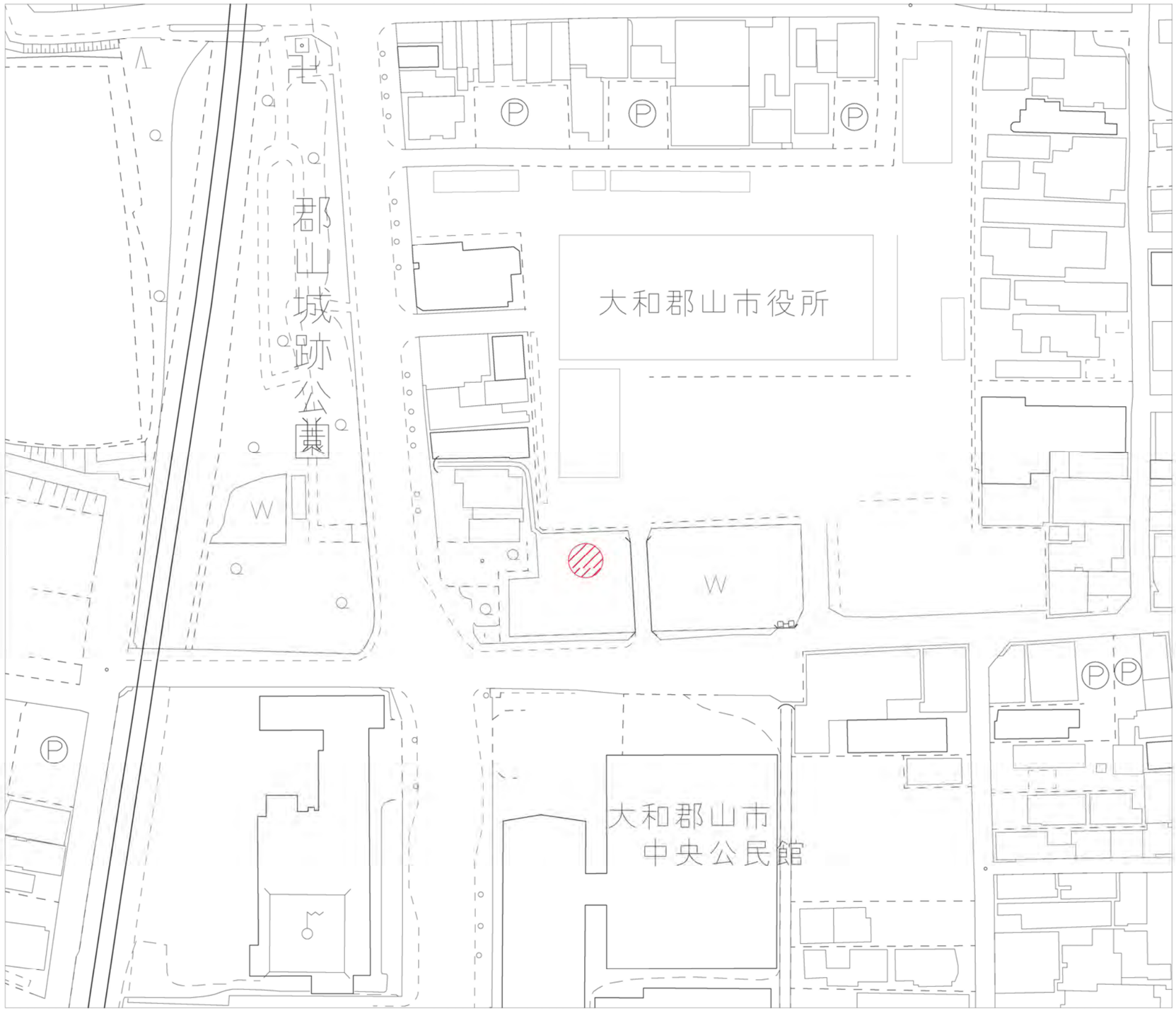


浮島除草工　一式