塵芥車購入

（Ｒ６）

入札説明書

令和７年１月31日

大和郡山市

清掃センター

塵芥車購入（Ｒ６）　入札説明書

1　　件名	塵芥車購入（Ｒ６）
2　納品場所	大和郡山市九条町１１番地２
3　納品期限	令和9年2月26日(金)　まで
4　車両仕様詳細	別紙記載のとおり
5　開札日時及び場所	令和7年2月26日(水)　　10:00 大和郡山市清掃センター
6　入札書提示額	別紙仕様書に基づく購入車両３台分の合計価格を入札書に記入し提示すること。（消費税相当額は入札書には加算しないこと。） 落札額に消費税相当額を加算し、契約額とします（1円未満の端数は切り捨てる）。
7　各車両の単価提示	車両価格の提示 落札日より４日以内に対象車両ごとの売払額内訳を提示すること。
8　入札参加資格	入札参加者は、次のすべての要件を満たしていること。 （1）道路運送車両法第78条第1項に規定する地方運輸局長の認証、もしくは同法第94条の2第1項の規定による地方運輸局長の指定を受けている者であること。当該車両について保守整備について第三者に受託させる場合は、受託者が道路運送車両法第78条第1項に規定する地方運輸局長の認証、もしくは同法第94条の2第1項の規定による地方運輸局長の指定を受けている者であること。 （2）地方自治法施行令第167条の4の規定により一般競争入札への参加を排除されていない者であること。 (3)国税・地方税の滞納のない者であること。(加えて市内に本店支店を有する事業者にあっては当市の市民税の滞納のない者であること。) （4）会社更生法(平成14年法律第154号)に基づき更正手続開始の申立がなされていない者又は民事再生法(平成11年法律第225号)に基づき再生手続開始の申立がなされている者(会社更生法にあっては更正手続開始の決定、民事再生法にあっては再生手続開始の決定を受けている者を除く。)でないこと等、経営状態が著しく不健全である者でないこと。 （5）事故発生時、緊急対応が必要な場合に対応可能な体制が整備されていること。 （6）下記の暴力団等排除措置要件に該当していない者。 ①代表役員等若しくは一般役員等が，暴力団の関係者であると認められる，又は暴力団関係者が資格者の経営に実質的に関与していると認められる。 ②代表役員等又は一般役員等が，自社，自己若しくは第三者の不正の利益を図り，又は第三者に損害を加える目的をもって，暴力団の威力又は暴力団関係者を利用するなどしていると認められる。 ③代表役員等又は一般役員等が，暴力団，暴力団関係者又は暴力団関係者が経営若しくは運営に実質的に関与していると認められる法人，組合等に資金その他の財産上の利益を提供しており，又はこれらに便宜を供与するなどして積極的に暴力団の維持運営に協力若しくは関与していると認められる。 ④代表役員等又は一般役員等が，暴力団又は暴力団関係者と社会的に非難されるべき関係を有していると認められる。 ⑤代表役員等又は一般役員等が，暴力団関係者又は暴力団関係者が経営若しくは運営に実質的に関与していると認められ，若しくは④に該当することとなる法人，組合等であることを知りながら，これを利用するなどしていると認められる。

9.入札説明書を交付する場所	入札説明書等はホームページよりダウンロードのこと。
10. 入札参加資格の確認方法	この入札に参加を希望する者は、8に掲げる入札参加資格を有することの確認を受けるため、一般競争入札参加申請書（以下「申請書」という。）及び暴力団に関与のない旨等の誓約書兼承諾書（以下「誓約書兼承諾書」という。）、及び③から⑦に記載される書類を提出しなければならない。 ただし、大和郡山市の「物品購入・委託業務等業者登録」のある者は、下記の⑤から⑦の書類の提出を省略することができる。 なお、期限までに規定の書類を提出しない者又は入札参加資格がないと認められた者は、この一般競争入札に参加することができない。 （1）提出書類 ① 一般競争入札参加申請書 ② 暴力団に関与のない旨等の誓約書兼承諾書 ③ 道路運送車両法第78条第1項に規定する地方運輸局長の認証、もしくは同法第94条の2第1項の規定による地方運輸局長の指定を証する書面（写） 当該車両の保守整備について、委託する者を定めた場合はその者にかかる上記書面（写） ④ 令和3年度・令和4年度・令和5年度の車両売払又は賃貸借（リース）契約実績表 （国・都道府県・市町村との契約に限る。）（契約書の写を添付すること） ⑤ 法人登記の登記事項証明（法人）もしくは住民票（個人事業者）（写） （大和郡山市の物品購入・委託業務等業者登録済の場合不要） ⑥ 印鑑証明書（写）（大和郡山市の物品購入・委託業務等業者登録済の場合不要） ⑦ 納税証明書（法人 その3の3）/（個人事業者 その3の2） ※市内に本店支店を有する事業者は当市発行の納税証明書（前年度分）も提出すること。 （大和郡山市の物品購入・委託業務等業者登録済の場合不要） （2）提出期間 令和7年2月3日（月）から令和7年2月14日（金）16時まで 必着 （3）提出場所 〒639-1001 奈良県大和郡山市九条町11番地2 大和郡山市清掃センター （4）提出方法 持参又は郵送によること。 （5）入札参加資格の確認 申請書及び確認資料の提出のあった者（以下「申請者」という。）には、令和7年2月19日（水）までに、次に 掲げる事項を記載した結果確認通知書を通知する。 ア 入札参加資格を有すると認めた者にあっては、入札参加資格がある旨 イ 入札参加資格を有しないと認めた者にあっては、入札参加資格がない旨及びその理由 ウ 入札参加資格の確認通知書において、入札保証金の納付が必要とされた者は、市の指定する日までに入札保証金を支払わなければ失格となり、入札に参加できない。 （6）その他 ア 申請書及び確認資料の作成及び提出にかかる費用は申請者の負担とする。 イ 申請書及び確認資料は入札参加資格の確認以外に申請者に無断で使用しない。 ウ 提出された申請書及び確認資料は返却しない。

11.仕様書の質問	（1）仕様書等の内容について質問がある場合は、次のとおり電子メールにより提出すること。 ア　提出期間　令和7年2月10日（月）16時まで イ　送信先　　大和郡山市　清掃センター ウ　提出先アドレス　　seisou@city.yamatokoriyama.lg.jp （2）（1）の回答については、当市ホームページに掲載する。ただし質問なしの場合を除く。 https://www.city.yamatokoriyama.lg.jp/shigoto_sangyo/nyusatsu_keiyaku/index.html 回答期限　令和7年2月14日（金）
12. 入札手続等	（1）入札保証金　2，500，000 円（金融機関が振り出し、又は支払保証した小切手）を下記期日に支払うこと。 令和7年2月25日（火）　16：00まで ただし、大和郡山市契約規則第6条各号に規定される場合はこれを免除とする。 落札者の決定後ただちに還付する、ただし、落札者にかかる入札保証金は契約保証金に充当する。 （入札保証金免除規定） 大和郡山市契約規則（抄） 第6条　第4条第1項の規定による入札保証金は、次の各号に掲げる場合においてその全部又は一部を免除することができる。 (1)一般競争入札に参加しようとする者が保険会社との間に、本市を被保険者とする入札保証保険契約を締結したとき。 (2)令第167条の5に規定する資格を有する者で、過去2年間に本市又は他の官公庁と種類及び規模をほぼ同じくする契約を数回以上にわたって締結し、かつ、これらをすべて誠実に履行した者について、その者が契約を締結しないこととなるおそれがないと認められるとき。 （2）契約保証金　大和郡山市契約規則第21条に規定する契約保証金（落札額の10％以上） を支払わなければならない。ただし、同規則第22条に該当する者はこれを免除とする。 （契約保証金免除規定） 大和郡山市契約規則（抄） 第22条　前条第1項の規定による契約保証金は、次に掲げる場合においてその全部又は一部を免除することができる。 (1)契約の相手方が保険会社との間に本市を被保険者とする履行保証保険契約を締結したとき。 （省略） (3)競争入札に参加する資格を有する者と契約を締結する場合において、その者が過去2年間に本市又は他の官公庁と種類及び規模をほぼ同じくする契約を数回以上にわたって締結し、これらをすべて誠実に履行しかつ契約を履行しないこととなるおそれがないと認められるとき。 （3）契約書作成の要否　　要
13.入札書の提出期限	令和7年2月25日（火）　　16:00必着 簡易書留郵便で提出 （送付先は10.（3）に同じ）

14　入札上の注意	（ 入札の基本的事項） 入札者は、地方自治法（ 昭和2 2 年法律第6 7 号）、地方自治法施行令（ 昭和2 2 年政令第1 6 号）、その他関係法令、及び仕様書、図面その他契約に必要な条件を承諾のうえ、入札すること。 （ 公正な入札の確保） 入札者は、私的独占の禁止及び公正取引の確保に関する法律（ 昭和2 2年法律第5 4 号） に抵触する行為を行ってはなりません。 （ 消費税及び地方消費税に伴う入札金額の記入方法） 入札書は、見積もった契約希望金額の１１０ 分の１００ に相当する金額（ 課税事業者、免税事業者問わず。） を記入すること。なお、落札金額及び契約金額は、入札書に記入された金額に１００ 分の１０ に相当する額を加算した金額（ １ 円未満の端数があるときは、その端数を切り捨てる。） とします。 （ 入札書の金額の数字） 入札書に記入する数字はアラビア数字を用い、数字の前には￥（ 円記号）を記入してください。 （ 入札書の記載事項の訂正） 記載事項を訂正するときは、誤字に二重線を引き、上部に正書し、使用印を押印すること。ただし、金額の訂正は認めません。また、郵送後の一般競争入札参加申請書、入札書およびその他必要書類の記載事項の訂正は一切認めません。 （ 入札の辞退） 郵便入札において、入札を辞退する場合は開札の前日までに辞退届を市長に提出すること。また、入札書等の郵送後においても、開札日の前日までは入札辞退を認めます。この場合、入札を辞退する者は辞退届を市長に提出すること。 ２ 辞退届を提出して入札を辞退した場合においても、これを理由に指名等について何ら不利益な取扱いを受けることはありません。 （ 入札執行回数） 入札執行回数は、２回までとします。再度の入札を行う場合は、入札書提出期限をFAX等で通知します。 （ 入札書等の提出方法） 当該郵便入札に参加する者は、入札書に記名押印し、大和郡山市が指定する記載方法の封筒へ封入し、指定された入札書の提出期限まで到達するように簡易書留郵便により郵送すること。 ２ 提出された入札書等は、書換え、引換え又は撤回することはできません。 （ 無効の郵便入札） 次の各号のいずれかに該当する入札は、無効とします。この場合、無効とした入札書等は返却しません。 （ １ ）市長が定める入札条件に違反した入札 （ ２ ）入札書に記名押印のない入札 （ ３ ）入札書、郵送用封筒、その他必要書類の数字又は文字の誤脱等により必要な事項を確認できない入札 （ ４ ）同一の入札参加者が２ 通以上の入札書を提出した入札 （ ５ ）直接入札担当課に持参するなど郵便入札の方法によらない入札 （ ６ ）期限までに到達しなかった入札書又は必要書類が同封されていない入札

14　入札上の注意 つづき	（７）簡易書留郵便以外の方法による入札 （８）入札書以外のもの（金額の透視を防ぐために使用される紙等を除く）が同封された入札 （9）　談合その他不正な行為によって行われたと認められる入札 （10）　その他、指示した条件に違反すると認められる入札 （開札） １　開札は、市職員による開札事務従事者、当該入札事務に関係のない職員及び開札立会人により執行します。 ２　開札の結果、落札となるべき同価格の入札をした者が２人以上あるときは、その時点で開札立会人にくじを引かせて落札者を決定します。この場合、開札立会人が、くじを引かない場合は、代わりに当該入札事務に関係のない職員にくじを引かせます。 ３ 開札の立ち会いを希望する入札者は、開札日の前日（清掃センターの休日の場合は、その前日）の正午までに電子メールで申し込みをすること。 （入札の延期、中止及び取消し） 郵便入札において郵便事情等により事故が発生したとき、又は不正な行為等により、必要があると認めるときは、入札の延期、中止又は取消します。 （落札者の決定） 予定価格以内で、最低の価格をもって入札した者を落札者とします。落札者を決定した場合は、速やかに当該落札者に通知し、入札結果をホームページ上に掲載します。
	入札書を提出する封筒の記載方法 入札書は下図のように封書に記載して封入し、簡易書留郵便で提出してください。 簡易書留 郵便相当 額の切手 〒 639-1001 奈良県大和郡山市九条町11番地2 大和郡山市　清掃センター内 大和郡山市長　上田　清　様 簡易書留 一般競争入札　入札書在中 入札件名：塵芥車購入（R6） 納品場所：大和郡山市九条町11番地2 開札年月日：令和7年2月26日(水)　10:00 商号：株式会社 ●●●● 代表者名：代表取締役 ■■■■ 連絡先：連絡先電話番号 担当者名：▲▲ ▲▲ ※　中の記載金額が、透けて見えないように封入してください。

切り取って封筒にお貼りください。

〒 639-1001
奈良県大和郡山市九条町11番地2
大和郡山市 清掃センター内

大和郡山市長 上田 清 様

一般競争入札 入札書在中

入札件名	塵芥車購入(R6)
納品場所	大和郡山市九条町11番地2
開札年月日	令和7年2月26日(水) 10:00
商号	
代表者名	
連絡先	
担当者名	

入札書の記載方法

別添の入札書様式をご利用ください。

入札書記載例

入　札　書

1　件　名　　塵芥車購入（R６）

「￥」を記載

2　納品場所　　大和郡山市九条町１１番地２

3　入札金額　　円

大和郡山市契約規則により上記のとおり入札いたします。

大和郡山市長　上　田　　清　様

開札日の前日までの日付を記載

令和　　年　　月　　日

住所・入札業者名を記載のうえ、必ず代表者印を押印

住所

商号又は名称　　印

入　　札　　書

1　件　　名　　塵芥車購入（Ｒ６）

2　納品場所　　大和郡山市九条町１１番地２

3　入札金額

									円

大和郡山市契約規則により上記のとおり入札いたします。

大和郡山市長　上　田　　清　様

令和　　年　　月　　日

住所 ＿＿＿＿＿＿＿＿＿＿＿＿

＿＿＿＿＿＿＿＿＿＿＿＿

商号又は名称 　　印

＿＿＿＿＿＿＿＿＿＿＿＿

代表者氏名 　　印

＿＿＿＿＿＿＿＿＿＿＿＿

入札書記載例

入　　札　　書

1　件　　名　　塵芥車購入（Ｒ６）

「￥」を記載

2　納品場所　　大和郡山市九条町１１番地２

3　入札金額　　￥ ０ ０ ０ ０ ０ ０ ０ ０ 円

大和郡山市契約規則により上記のとおり入札いたします。

大和郡山市長　上　田　　清　様

開札日の前日までの日付を記載

令和　　年　　月　　日

住所・入札業者名を記載のうえ、必ず代表者印を押印

住所

商号又は名称　　印

塵芥車入札仕様書

１．概　要

本書は、下記発注車両に関する仕様書であり、入札書提出に際し必要事項を定めたものである。落札者はこの仕様書に基づき当該物件を大和郡山市に納入するものとする。

２．対象車両の詳細仕様

（１）件　　名　　塵芥車購入（Ｒ６）

（２）購入車両　　塵芥車（下記および別紙仕様による）

※車両は新車、納車月が初度登録月であること。

（３）購入台数　　３台（同一の車体、架装であること）

（４）納車期限　　令和９年２月２６日（金）

（５）納車場所　　大和郡山市九条町 11-2 番地　大和郡山市清掃センター

（６）シャーシの仕様　① ディーゼル車２トン級塵芥用シャーシ　定員３名

② マニュアルトランスミッション

③ 最高出力 150 馬力以上

④ ハイキャブ

⑤ ホイールベース　2530mm 以下

（７）架装の仕様　① 積込方法：回転式

② 排出方法：ダンプ式

③ 荷台容量：5.1 ㎥

④ 極東開発工業(株)製とする。

（８）装　　備

１．カーナビゲーション

2026 年(令和 8 年)モデル　７インチ以上、ＨＤパネル、ハンズフリー通話、Bluetooth 対応

２．ドライブレコーダー　ICHIKOH STR-300（後方カメラ HX-220A、256GB SDXC カード付き）

３．フロアーマット
４．サイドバイザー
５．チューブレスタイヤ
６．パワーウインドウ
７．サンバイザー（運転席及び助手席側）
８．サイドミラー
・電動格納式ミラー
・助手席側はワイドビュー２面鏡式＋前下部用補助ミラー＋助手席から左後方を確認できる補助ミラー
・ヒートミラー（運転席側、可能であれば助手席側）
９．オートエアコン
10. 消火器（内容量 3.5 ㎏）
11. タイヤチェーン
12. 車輪止め
13. 発炎筒（LED）
14. 三角表示停止版
15. ジャッキ及びハブナットレンチ
16. フォグランプ（フロントバンパー内）
17. 左折・後退・音声警報（左折時ミュート機能付き）
18. ステンレスナンバープレートホルダー
19. ホイール付きスペアタイヤ
20. ビニールシートカバー　（厚さ 0.4mm 以上）
21. 電動パーキングブレーキ
22. 可倒式のシフトレバー
23. 車載用アンプ２０Ｗ　ＳＤプレーヤー付（SDHC カード 4GB 付属）
ノボル電機 YD - 324B もしくは,ユニペックス NDS204A の 2026 年モデル
(ミュート機能をサイドブレーキに連動させない)
24. 外部スピーカー（10W以上、防水、防塵）を左右外側に各 1 個設置。左右どちらかが設置できない場合は運転席の真下に前向きに設置
25. ルーフキャリア（車体と同色（高さ 15 ㎝））
26. 架装部前方にステップ台　（左右）
27. 希望ナンバー
28. オーバーコンソール（ヘッダートレイ）運転席及び助手席
（助手席の設定がなければ運転席のみでも可）
29. 車体塗装
（グリル、バンパー、ルーフキャリア含めて青 1 色、トモ色 青 1 缶(1ℓ)）
※塗装色は、奈良 830 さ 6602 に準じた青色

30. 車体左右側面に文字を記載
「大和郡山市」と車体 No.（No.は、5、6、11）
識別番号（左右後方の 3 ヶ所　W-72、W-73　W-74）
「限りある資源を大切にしましょう！（！は斜め)」
31. 作業中の車体後部に作業中見える様に文字を記載
車体№と「ご迷惑をおかけしております。」
32. ゴミ落ち防止鉄板溶接（(左右)底部が地上高 35cm 以上）
33. ほうき立て(ダンプアップした際にほうきが落ちないように加工)
34. スコップ掛け
35. 積込台
投入口テーブルの開口角度は 30 度から 40 度程度。ゴム受けを設置
36. PTO・ON でスイッチ部分にランプ点灯（ハザードは連動させない）
PTO スイッチをシフトレバー前に設置
37. PTO 操作パネルをダッシュボード右上に単独で設置
かき出しスイッチ付き
38. 後部ホッパードアに、「作業中」の表示ランプを取り付ける
PTO・ON で表示ランプ点灯
39. サイドポケット（左右）
40. 手袋入れ（運転席側に 30×30×10cm 程度のオープンの網かご式）
41. 逆流防止モーション（ゴミ逆流防止装置）
42. 水漏れ防止ガイドレール取り付け
43. グリスラベル（グリスアップ用のラベル表示）

３．一般適用事項

（１）一般事項　　本仕様書に記載のない事項は、発注者の指示に従うものとする。

（２）優先順位　　①質疑応答書
②現場指示書
③本仕様書

（３）疑義事項　　この仕様書に定める事項は、原則として変更は認めない。
ただし、本仕様書の内容に相違ある場合、明記のない場合または疑義を生じた場合は協議するものとする。

（４）軽微な変更　　正当な理由による軽微な変更をする場合は、変更理由及び、変更内容について発注者に説明し承諾を得ること。

（５）納入計画書　　納入計画書を作成し担当者の承諾を受けるものとする。

（６）詳細図　　納入に際し、発注者が必要な図面を遅滞なく作成し承諾を受けるものとする。

（７）保証期間　　車両はメーカー責任保証期間とする。
架装については引き渡し後、１ヵ年とする。

４．入札金額

車両本体価格、架装価格、その他各仕様価格、追加装備及び付属品価格、リサイクル料金（資金管理料金、情報管理料金含む）、登録諸費用（自動車重量税、自賠責保険料を除く）の合計金額とする。ただし、消費税及び地方消費税相当額は除く。

【参考資料】

車両前面

29.車体塗装（青1色　グリル、バンパー、ルーフキャリア含む）
※塗装色は、奈良830さ6602に準じた青色

27.希望ナンバー

指定文字・登録番号一覧

識別番号	号車番号	希望登録番号
W-72	5	7205
W-73	6	7306
W-74	11	7411

25.ルーフキャリア
高さ15cm
車体と同色

16.フォグランプ

24.外部スピーカー
（防水、防塵）
※　左右外側のいずれかが設置できない場合は、10W以上のｽﾋﾟｰｶｰを運転席の真下に前方下向きに1個設置

18.ステンレス
プレートホルダー

車両左側面

29.車体塗装（青1色）
26.前方ステップ台
30.指定文字記載(大和郡山市)
（限りある資源を大切にしましょう！）

25.ルーフキャリア
高さ15cm
車体と同色

30.指定文字記載
（車体No.と
識別番号）

指定文字・登録番号一覧

識別番号	号車番号	希望登録番号
W-72	5	7205
W-73	6	7306
W-74	11	7411

39.サイドポケット

車両左側面の一部

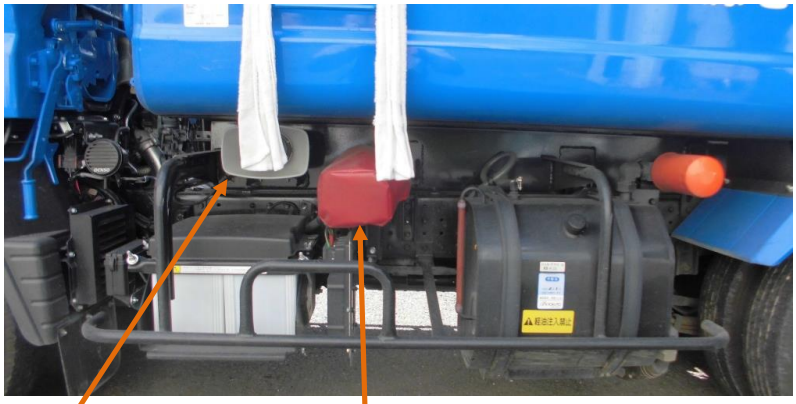

24.外部スピーカー

10.消化器

車両右側面

29.車体塗装（青1色）
30.指定文字記載(大和郡山市、限りある資源を大切にしましょう！）
26.前方ステップ
33.ほうき立て
39.サイドポケット
30.指定文字記載
車体No.と識別番号
指定文字・登録番号一覧
（前ページ）のとおり

車両右側面の一部

34.スコップ掛け
24.外部スピーカー
12.車輪止め
40.手袋入れ　運転席側
オープンの網かご式
30×30×10cm程度

車両後面

2.リアカメラ
18.ステンレスプレートホルダー
27.希望ナンバー
31.指定文字記載
「ご迷惑おかけしております。」
38.「作業中」の
表示ランプ
PTOスイッチと
連動
30.指定文字記載　車体番号と識別番号

指定文字・登録番号一覧

識別番号	車体番号	希望登録番号
W-72	5	7205
W-73	6	7306
W-74	11	7411

積み込み台

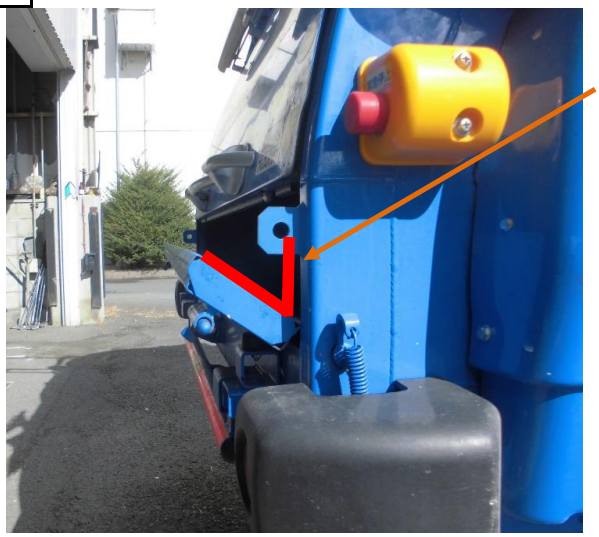

35.積み込み台　投入口テーブル
開口角度が30度～40度程度になるように
ゴム受けを設置

車両両側面後方の下部

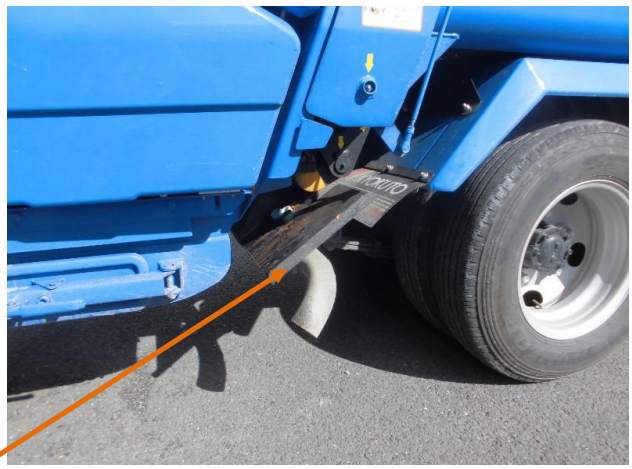

32.ゴミ落ち防止鉄板溶接（底部が地上高35cm以上）