



つながり

4/1

令和4年4月1日号 No.1252
編集・発行 大和郡山市 総務部 企画政策課

2022



無名橋から夢名橋へ名付け親プロジェクト 橋名板設置式典



3月3日(木)に橋名板設置式典が開催され、
子どもたちが書いた字が彫られた橋名板の除幕式が行われました。

市内全夢名橋はこちらの
ホームページをご覧ください。

INDEX

- 5 | 60年分のありがとう！「旧庁舎プロジェクト」観覧者募集
- 6 | 市民相談室のごあんない

大和郡山市役所

〒639-1198 大和郡山市北郡山町 248-4

電話 0743-53-1151 (代表)

FAX 0743-53-1049 (代表)

<https://www.city.yamatokoriyama.lg.jp/>





大和郡山市 広報

つながり

4月の市民相談

- ・法律相談(予約制)
6日(水)・13日(水)・20日(水)・
5月2日(月)
13時～16時20分 市民相談室
- ・女性のための法律相談(予約制)
27日(水) 13時～16時20分
※新型コロナウイルス感染症予防のため、現
在電話による相談となります。
- ・行政相談
21日(木) 13時～16時 市民相談室
- ・人権相談
28日(木) 10時～12時
DMG MORI やまと郡山城ホール
- ・DV・女性相談
(専用電話☎52-6240)
(月～金) 8時30分～17時15分
※このほか、消費者相談・一般相談など各種
相談を行っています。詳しくは、市民相談室
(市役所人権施策推進課内・内線245)へ

大和郡山市の人口・世帯数

(2月28日現在・カッコ内は前月比)

- ・人口
 - ・総計 84,466人 (-84)
 - ・男 40,082人 (-61)
 - ・女 44,384人 (-23)
- ・世帯数 38,713世帯 (-5)

2月の消防・救急出動件数

(カッコ内は前月比)

- ・消防件数 4件 (+2)
- ・救急件数 366件 (-1)

令和4年の 特殊詐欺発生件数・被害額

(カッコ内は前年比) (2月28日現在)

- ・市 3件(+1) 4,998,337円
(-798,337)
- ・県 25件(+10) 85,638,072円
(+31,069,556)

まちの鼓動

祝 全国大会4連覇!

令和4年3月1日(火曜日)
奈良工業高等専門学校ラグビー部 市長表敬訪問



1月4日(火)～1月9日(日)に神戸総合運動公園ユニバー記念競技場で開催された「第52回 全国高等専門学校ラグビーフットボール大会」で4年連続5度目の優勝を果たした奈良工業高等専門学校ラグビー部が、この日、市長を表敬訪問しました。

選手たちは、自分のポジションと試合中どのようなことを心がけ意識して取り組んだか、また、日ごろお世話になっている人々への感謝を市長に話しました。

市長は「それぞれの選手の特長が生かせるのがラグビーの魅力。奈良高専の良い伝統をこれからも繋げていってください。」と話しました。

「COCOAR2」を使って AR動画を見てみよう!



ステップ1

アプリをインストール

左記QRコードを読み込むか、「App Store」もしくは「Google Play」で「COCOAR2」と検索し、インストール。

ステップ2 スキャンして動画を見てみよう!

登録画面が終わると、スキャンが始まりますので、画面の内側に下記のような枠に囲まれた記事を入れてください。スキャンが成功するとダウンロードして、AR動画が始まります。

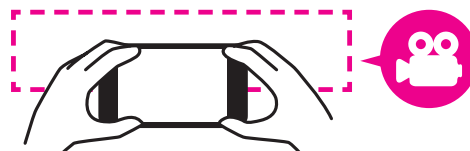

※ AR動画を視聴する場合は、通信料がかかりますのでご注意ください。

◆「つながり」に関するみなさんのご意見・情報をお寄せください。

☑ 53-1151 ☎ 53-1049
kouhou@city.yamatokoriyama.lg.jp

4月から市税等の納付がスマートフォン決済アプリで可能になります！

(発行日が令和4年4月1日以降の納付書が対象です)

| 市税・保険料 | 問合せ |
|-------------|-----------------------------|
| 市・県民税 | 税務課 (内線 273 ~ 276) |
| 固定資産税・都市計画税 | |
| 軽自動車税 (種別割) | |
| 国民健康保険税 | 保険年金課 (内線 329) |
| 後期高齢者医療保険料 | 保険年金課 (内線 327) |
| 介護保険料 | 介護福祉課 (内線 517) |
| 保育料 | 保育支援課 (内線 524) |
| 上下水道料金 | 上下水道部お客様センター (☎ 53-3661) |



▲ 詳しくは、市公式ホームページをご覧ください

対象アプリ = LINE Pay・PayPay・楽天銀行アプリ・Pay B・auPAY

注意事項 = スマートフォン決済アプリは領収書が発行されないため、必要な場合は金融機関窓口、コンビニエンスストア、市の窓口で納付してください



市公式LINEの機能が強化されます

まだ、LINEの友達登録をしていない人は、
右記QRコードから
ぜひ友達登録をお願いします！
問合せ = 企画政策課 (内線 230)



もしもの時の…

防災情報

端末の位置情報から、開設している近くの避難所を検索し案内する機能や、「市民安全メール」の情報をLINEで受け取れるなど、防災に関する情報機能が強化されます。

分別検索も簡単！

ごみ情報

ゴミの分別方法がわからないときに検索ができる機能や、休日の収集日のお知らせなど、生活に密着したゴミに関する情報発信機能が充実します。

暮らしやすい街に…

損傷報告

「公園の遊具が破損している」などの情報を、その場の状況や写真・位置情報などを送信するだけで、簡単に市へ報告することができます。

欲しい情報を！

受信設定

受信設定を選んで登録をすることで、自分が欲しい情報、興味がある情報を選んで受け取ることができ、よりタイムリーに情報を受け取ることができます。

昭和22年5月2日〜昭和22年5月1日生まれの人へ…「後期高齢者医療被保険者証」を書留郵便で発送します。(保険年金課医療係)

大和郡山市職員採用試験

受付期間 4月22日(金)～5月6日(金) (市ホームページより申し込み)

受験資格・試験日など 市ホームページに掲載

問い合わせ 秘書人事課内 市職員採用試験委員会 (内線 221～224)

| 試験区分 | 採用 予定 人員 | 受 験 資 格 年齢は令和4年3月31日満了時点です。 | | |
|----------------|----------------|--------------------------------|-------------------------|--|
| | | 年 齢 | 学 歴 | 免 許 ・ 資 格 等 |
| 事 務 職 (上 級) | 12人 | 28歳未満 平成6年4月2日以降生まれ | 大学 卒業以上 | 要件なし |
| | | 33歳未満 平成元年4月2日以降生まれ | 大学 卒業以上 | 右記資格のいずれか一つ以上有する人 社会福祉士・精神保健福祉士・介護福祉士・図書館司書 |
| 土 木 技 術 職 | 3人 | 35歳未満 昭和62年4月2日以降生まれ | 大学 (土木系の課程) 卒業以上 | 要件なし |
| | | 40歳未満 昭和57年4月2日以降生まれ | 大学 卒業以上 | 1級土木施工管理技士または2級土木施工管理技士資格を有する人 |
| | | | 大学 (土木系の課程) 卒業以上 | 土木技術者としての職務経験が5年以上ある人 |
| 保 育 士 | 10人 | 30歳未満 平成4年4月2日以降生まれ | 要件なし | 保育士資格・幼稚園教諭免許の両方を有する人 |
| | | 35歳未満 昭和62年4月2日以降生まれ | | 保育士資格・幼稚園教諭免許の両方を有し、保育士又は幼稚園教諭としての職務経験が24月以上ある人 |
| | | 40歳未満 昭和57年4月2日以降生まれ | | 保育士資格・幼稚園教諭免許の両方を有し、保育士又は幼稚園教諭のクラス担任としての職務経験が5年以上ある人 |
| 保 健 師 | 4人 | 30歳未満 平成4年4月2日以降生まれ | 要件なし | 保健師免許を有する人 |
| | | 35歳未満 昭和62年4月2日以降生まれ | | 保健師免許を有し、保健師としての職務経験が24月以上ある人 |
| | | 40歳未満 昭和57年4月2日以降生まれ | | 保健師免許を有し、保健師としての職務経験が5年以上ある人 |
| 文 化 財 技 術 職 | 1人 | 28歳未満 平成6年4月2日以降生まれ | 大学 (考古学専門課程) 卒業以上 | 学芸員資格を有する人 |
| 技 能 労 務 職 | 1人 | 40歳未満 昭和57年4月2日以降生まれ | 要件なし | 中型自動車免許(8t限定可)を有する人 ※オートマチック車限定は不可。 |
| 管 理 栄 養 士 | 1人 | 30歳未満 平成4年4月2日以降生まれ | 要件なし | 管理栄養士資格を有する人 |
| | | 35歳未満 昭和62年4月2日以降生まれ | | 管理栄養士資格を有し、管理栄養士としての職務経験が24月以上ある人 |
| | | 40歳未満 昭和57年4月2日以降生まれ | | 管理栄養士資格を有し、管理栄養士としての職務経験が5年以上ある人 |

※詳しくは募集要項をご覧ください。市ホームページからダウンロードできます。

60年分のありがとう！

「旧庁舎プロジェクトマッピング」観覧者募集

昭和36年に竣工した西の旧館、昭和52年に竣工した東の新館は、令和4年に60年の歳月に渡る役目を終え、解体されることとなります。昭和29年に市制となってから、本市の発展を支えてきた旧庁舎。60年分のありがとう！を映像と音楽に込めて、市民と共に旧庁舎へ感謝を送ります。

日時＝4月23日(土) 19時25分～20時30分 ※雨天の場合は翌24日(日)に順延。

場所＝大和郡山市役所一帯

内容＝旧庁舎の壁面を活用して特別映像を視聴します

- ① プロジェクトマッピング「大和郡山市庁舎と60年のあゆみ」
阪南大学と奈良工業高等専門学校による共同制作。
- ② 動画放映「60年分のありがとう！～弦楽四重奏による生演奏にあわせて～」
本市情報大使の奥山貴也さんによるプロデュース動画。
- ③ その他物販コーナー
中央公民館駐車場にて商工観光団体による物販を行います。

観覧料＝無料

定員＝350人 ※完全指定席。

対象＝市内在住・在勤の人

申込＝以下のいずれかで事前申込が必要です

- ① 63円切手を貼付したハガキを市役所4階のまちづくり事業課窓口に持参して「観覧申込書」を記入。
- ② 電子メールで、件名に「旧庁舎イベント申込」、本文に住所・名前・ふりがな・年齢・電話番号・同伴者の有無・在勤の人は勤務先とその住所を記載し tosikei@city.yamatokoriyama.lg.jp へ。
- ③ 往復ハガキの往信面に、住所・名前・ふりがな・年齢・電話番号・同伴者の有無・在勤の人は勤務先とその住所を記入し、まちづくり事業課宛へ送付。



締切＝4月14日(木) 17時必着

※定員を超えた場合は4月15日(金) 10時に抽選を行い、結果を通知します。当選した人には座席番号をお知らせします。

※同伴者(中学生以上)は一人まで。

※開催判断は4月22日(金) 16時に市ホームページへ掲載します。

※イベント開催日は、市役所と中央公民館の間の市道が17時から21時まで通行止めになります。車両の迂回にご協力ください。

※新型コロナウイルス感染症拡大の状況により、内容を変更して実施することがあります。

問合せ＝総務課 庁舎建設室(内線481)・まちづくり事業課(内線661)



今年も発売！いちじくワイン～無花果の一滴～

市の特産品であるいちじくの魅力をアピールするワインが今年も完成しました。

いちじくの香りを十分に引き出したフルーティでスッキリとした味で、関西文化芸術高校の学生のデザインしたラベルもお洒落です。シャンパンの製法に準じて作られた本格的なスパークリングワインも是非、お楽しみください。

市内の小売酒販店やJA 営農経済センター等で販売されています。

問合せ＝大和郡山市いちじくワイン協議会事務局(農業水産課内)(内線554)



新型コロナ ワクチン 3回目接種について

全対象者(18歳以上)が2回目接種終了日より
6カ月後 から接種できます。

- ▶接種券が届きましたら、お早めにご予約ください。
- ▶現在予約可能な医療機関は、コロナワクチンナビからも検索できます。⇒



◆集団接種のお知らせ(会場：保健センター「さんて郡山」)

- ①4月9日(土) 13:30～17:00 (600人)
- ②4月10日(日) 12:00～16:00 (600人)

予約は、電話(☎59-0567)、またはWebから ⇒

☆集団接種で使用するワクチンは、モデルナ社製です。

ファイザー、モデルナどちらのワクチンでも十分な効果と安全性が確認されています。

ワクチンの種類に関わらずできるだけ早めの接種をお願いします。

- ▶12歳から17歳の人の3回目接種については現在国で検討中です。詳細が決まりましたらお知らせいたします。



小児(5歳～11歳)へのワクチン接種について

- ▶集団接種の日程・接種できる医療機関については市ホームページ、接種券に同封したお知らせをご覧ください。



市ホームページ

市コールセンター ☎59-0567

市民相談室のごあんない

市民相談室は、日常生活での困りごとや心配ごとの相談窓口です。

相談無料。秘密は厳守します。お気軽にご相談ください。

予約・問合せ＝人権施策推進課 市民相談室(内線245・☎53-1568(直通))

| 相談種別 | 相談員 | 日時 | 場所 |
|----------------------|---------------|---------------------------------|-------------------------|
| 一般・人権相談 | 職員 人権啓発指導員 | 月～金曜 8時30分～17時15分 | 市民相談室 (電話相談可) |
| DV・女性相談 | 女性相談員 | 月～金曜 8時30分～17時15分 | 専用電話 ☎52-6240 |
| 消費生活相談 | 消費生活相談員 | 月～金曜 9時～16時 | 消費者センター ☎53-1583(直通) |
| 法律相談【予約制】 | 弁護士 | 毎月第1・2・3水曜 13時～16時20分(1人25分) | 市民相談室 |
| 女性のための 法律相談【予約制】 | 女性弁護士 | 毎月第4水曜 13時～16時20分(1人25分) | 市民相談室 |
| 行政相談 | 行政相談委員 | 毎月第3木曜 13時～16時 | 市民相談室 |
| 人権相談 | 人権擁護委員 | 毎月第4木曜(7・12月除く) 13時～16時 | 三の丸会館 |
| 司法書士による 法律相談【予約制】 | 司法書士 | 毎月第1金曜 13時～16時20分(1人40分) | 市民相談室 |
| 税務相談【予約制】 | 税理士 | 毎月第1木曜(3月除く) 13時～16時(1人30分) | 市民相談室 |
| 外国人生活相談 | 相談員 | 毎週日曜 12時～15時 | 南部公民館 |

※祝日や年末年始は実施しません。また、相談日は変更になる場合があります。

※法律相談のご利用はおひとり年度内2回までとさせていただきます。また同一案件は年1回までとさせていただきます。

※法律相談、税務相談は、現在電話相談となっています。

※新型コロナウイルス感染症の拡大状況により、中止となる場合があります。

上場株式等に係る配当所得等 及び譲渡所得等の申告はお早めに

市民税・県民税が源泉徴収されている上場株式等に係る配当所得等及び譲渡所得等につき、市民税・県民税において総合課税又は申告分離課税を選択する場合には、対象となる年度の市民税・県民税納税通知書の送達までに、税務署への確定申告書又は市役所への市民税・県民税申告書を提出してください。

また、これらの所得につき、市民税・県民税において所得税等と異なる課税方式を選択する場合には、対象となる年度の市民税・県民税納税通知書の送達までに、税務署への確定申告書とは別に市役所への市民税・県民税申告書を提出してください。

※確定申告書(第二表)の下段「住民税・事業税に関する事項」の「住民税」のうち、確定申告書A様式は「特定配当等の全部の申告不要」欄、確定申告書B様式は「特定配当等・特定株式等譲渡所得の全部の申告不要」欄に、それぞれ「○」を記載された人は、上記の申告は必要ありません。

納税通知書の送達時期＝

| | |
|------------------------------|------|
| 市民税・県民税を給与から天引きされる人(特別徴収) | 5月中旬 |
| 市民税・県民税を給与天引き以外で納付される人(普通徴収) | 6月上旬 |

問合せ＝税務課 市民税係(内線281～283)

令和4年度 国民年金保険料の 納付書を発送します

4月上旬に日本年金機構より、令和4年度国民年金保険料の納付書が送付されます。

納期限等にご注意いただき、金融機関かコンビニエンスストアで納付をお願いします。

令和4年度 国民年金保険料＝16,590円(月額)

※市役所では納付できません。

※前納される場合は納期限にご注意ください。

※現在口座振替等を利用している人には、別途通知が送付されますので、確認してください。

※保険料の免除等を考えている人は、下記にて手続きをしてください。

※現在、全額免除を承認されている人は、6月まで承認となるため、4月には納付書が送付されません。一部免除を承認されている人は、4～6月分の一部免除額の納付書が送付されます。

問合せ＝奈良年金事務所 国民年金課(☎0742-35-1371)、市保険年金課 国民年金係(内線325・326)

令和4年度「学生納付特例制度」 の申請受付がはじまります！

～4月から受付を開始。申請はお早めに！～

20歳から60歳未満のすべての人が国民年金に加入し、保険料の納付が義務づけられています。しかし、収入がない等の理由で保険料納付が困難な場合、学生の人には、本人の申請により在学期間中の保険料を納付猶予し、社会人になってから保険料を納めることができる「学生納付特例制度」があります。

対象となる学生＝大学(大学院)・短大・高等学校、高等専門学校、専修学校、各種学校等

※夜間・定時制・通信課程の人も含みます。

※各種学校は、修業年限が1年以上の課程に在学している人に限ります。私立の各種学校は、都道府県知事の認可を受けた学校に限られます。

承認期間＝令和4年4月～令和5年3月まで

～申請は毎年必要です！～

申請＝年金事務所から学生納付特例申請のためのハガキが送付されますので、必要事項を記入して返送してください

市役所での手続きは必要ありません

※ハガキが送られてこなかった人は、基礎年金番号のわかるもの(年金手帳、基礎年金番号通知書など)と学生証(写しでも可)を持参して、市保険年金課国民年金係窓口へ。家族の人でも手続きはできます。

※保険料が未納となっている場合、その間に事故や病気で障害が残っても「障害基礎年金」が支給されない場合がありますので注意してください。

～就職したら追納しましょう～

納付猶予期間は、納付した期間に比べ受け取る年金額が少なくなります。10年以内であれば後から納付(追納)することができます。将来の年金額を増やすためにも、おすすめします。

※保険料の追納には、申込書の提出が必要です。

※承認を受けた期間の翌年度から起算して3年度目以降は、当時の保険料額に加算額が上乗せされます。

問合せ＝奈良年金事務所(☎0742-35-1371)

(保険年金課 国民年金係)





後期高齢者医療保険からのお知らせ

保険料率・賦課限度額が変わります。

法律に基づき2年ごとに保険料率が見直されます。

| (現行) 令和2・3年度 | | ➔ | (改正後) 令和4・5年度 | |
|--------------|---------|----------|---------------|---------|
| ・均等割額 | 48,100円 | | ・均等割額 | 50,500円 |
| ・所得割率 | 9.41% | ・所得割率 | 9.93% | |
| ・一人当たり上限 | 64万円 | ・一人当たり上限 | 66万円 | |

後期高齢者医療制度は、みなさんの保険料のほか、現役世代からの支援金と国や県、市町村が負担する公費によって運営されています。

問合せ＝保険年金課 医療係 (内線327・328)

住民税非課税世帯等に対する臨時特別給付金 確認書の提出期限のお知らせ

支給対象と思われる世帯に対して令和4年1月下旬に送付しました臨時特別給付金支給要件確認書について、**4月25日(月)**が提出期限となっています。

対象となる人で、まだ提出されていない人は、忘れずにお手続きをお願いします。

なお、新型コロナウイルス感染症の影響により家計が急変した世帯に対する給付金の申請期限については、9月30日(金)です。引き続き申請が可能ですので、下記までご相談ください。

問合せ＝生活支援課 臨時特別給付金担当 (市役所4階401会議室・☎53-1165(直通) 平日9時から17時まで)

※新庁舎への移転後につきましては、市役所1階の生活支援課窓口での受付となります。

防火・防災教育を実施しよう

消防法では、一定規模以上の防火対象物に防火管理者の選任、消防計画の作成が義務付けられています。災害が発生した場合は、その消防計画に基づき、初期消火、避難誘導、119番通報などを実施しなくてはなりません。

令和4年度のスタートにあたり、新入社員、人事異動等、事業所の顔ぶれも大きく変わるため、自衛消防活動の能力が低下する恐れがあるのではないのでしょうか。今一度、安心安全な職場は自分たちで作るという団結力を高め、自衛消防組織の見直し、新入社員への防火・防災教育を実施してください。

防火・防災教育についてご不明な点がございましたら、大和郡山消防署予防課までご連絡ください。

問合せ＝奈良県広域消防組合 大和郡山消防署 予防課 (☎59-1289)

消防団に入団しませんか？

地域の安心安全を守る、地域の縁の下の力持ちである消防団にあなたも入団しませんか？消防団は「目指せ！信頼され誇れる『消防団員』に！」を標語に掲げ、火災・水害などから地域住民を守る市民ボランティアです。

東日本大震災以降、消防団の役割が改めて見直され、地域防災力を束ねる存在となっています。

大和郡山市内在住・在勤・通学されている18歳以上で、健康で地域を支えようという意欲を持った人であれば、男女を問わず入団できます。学生の人へは「学生消防団員認証制度」により活動の支援を行っております。みなさんご自身で大和郡山を守る活動に参加してみませんか？入団を心よりお待ちしております。

詳細・問合せ＝市民安全課 防災統轄係 (☎52-4117)

「人権を確かめあう日」記念集会

演題＝『犯罪の被害にあうこと』～ひとごとではなく自分のこととして～

講師＝北條 正崇さん(公益社団法人なら犯罪被害者支援センター 理事)

日時＝4月11日(月) 13時30分開演(受付:13時)

場所＝DMG MORIやまと郡山城ホール 小ホール

問合せ＝人権施策推進課(内線334)

※11時現在で警報が市内に発令されている場合は中止します。市ホームページでも通知します。

※今後の新型コロナウイルス感染症の状況によっては、変更または中止する場合があります。

臨床心理士によるカウンセリング (無料・要事前申込)

心の悩みや人間関係の悩み、不安、心の病など、ひとりで抱え込んでいませんか？

気軽に心理カウンセリングをご利用ください。専門の臨床心理士があなたの相談に応じます。家族の人からの相談も受け付けます。

日時＝月・水曜の13時～17時(祝日を除く)

場所＝市役所内会議室など(申し込み時にお知らせします)

申込・問合せ＝障害福祉課 障害福祉係(内線535)

令和4年度大和郡山市武道教室 についてお知らせ

空手道の西田中ふれあいセンター・筒井小学校の教室募集につきましては、中止することとなりました。

問合せ＝スポーツ推進課(内線556)

児童扶養手当の 手当額改定のお知らせ

令和4年4月分の手当から手当額が、以下のとおりに改定されます。

児童扶養手当の手当額(月額)

全部支給＝43,070円

一部支給＝43,060円～10,160円

・2人目加算額

全部支給＝10,170円

一部支給＝10,160円～5,090円

・3人目以降加算額

全部支給＝6,100円

一部支給＝6,090円～3,050円

※令和4年5月支給予定分(3月分、4月分)は、3月分が改定前手当月額、4月分が改定後手当月額となります。

問合せ＝子育て支援課(内線522)

特別児童扶養手当の 手当額改定のお知らせ

令和4年4月分の手当(令和4年8月支給予定分)から手当額が、以下のとおりに改定されます。

特別児童扶養手当の手当額(月額)

1級＝52,400円

2級＝34,900円

問合せ＝子育て支援課(内線522)



ポリテクセンター奈良 公共職業訓練 受講生募集

訓練科＝

①機械CAD技術科 ②住宅リフォーム技術科 ③住環境コーディネーター科 ④金属加工技術科(企業実習付)(③④はビジネススキル講習付)

対象＝訓練を受講して再就職を希望する人(④は概ね55歳未満)

定員＝①②各16人、③④各10人程度

訓練期間＝6月3日(金)～11月25日(金)

③④は12月23日(金)まで

訓練場所＝ポリテクセンター奈良(橿原市城殿町433)

費用＝受講料無料(ただし、教科書代等は自己負担)

問合せ＝4月1日(金)～28日(木)までに、ポリテクセンター奈良(☎0744-22-5226)へ (地域振興課)

奈良弁護士会無料法律相談(予約制)

①「遺言の日」記念無料法律相談

日時＝4月14日(木)10時～12時・13時～15時

場所＝奈良弁護士会(奈良市中筋町)

②「憲法週間」記念無料法律相談

日時＝5月11日(水)9時30分～12時・13時～15時30分

場所＝A会場：奈良弁護士会

B会場：経済会館(大和高田市大中)

定員＝①16人、②A会場20人・B会場10人(①、②いずれも先着順)

相談時間＝①、②いずれも1人30分間

予約受付・問合せ＝①は4月12日(火)まで、②は4月27日(水)の平日9時30分～17時に奈良弁護士会(☎0742-22-2035)へ

※①、②とも新型コロナウイルス感染症の拡大状況などにより、中止または変更する可能性があります。
(人権施策推進課)

■くらしのインフォメーション■

ひとりで悩まないで

わたしたちにご相談ください!



18歳から「大人」に!
～契約には責任を～

大和郡山市消費者センター
☎ 53-1583 (直通)
相談受付 月～金曜日
9時～16時

民法改正により、2022年4月から成年年齢が18歳に引き下げられます。未成年者の契約は原則、親権者などの法定代理人の同意が必要ですが、成年に達すると自分の意思でさまざまな契約ができるようになります。一方で、未成年者が法定代理人の同意を得ずに契約した場合に、契約を取り消すことができる未成年者取消権は行使できなくなります。

18歳になったらできること(一例)と注意点

・自分のクレジットカードが持てる

⇒手元に現金がなくても買い物ができるため、つつい買いつぎで多重債務になることも。カードの利用は計画的にしましょう。利用明細は毎月確認し、紛失や不正利用されていた場合はすぐにカード会社に連絡しましょう。またカードは他人に貸してはいけません。

・スマートフォンの契約ができる

⇒「SNSで知り合った人から『簡単にもうかるビジネス』を誘われた。高額登録料を支払ったが、もうかることはなく相手とも連絡がとれない」と言った相談が寄せられています。「簡単にもうかる」ことはありません。「うまい話」には注意しましょう。

・アパートなどの賃貸借契約ができる

⇒借主には賃貸住宅を適切に管理、使用しなければならない注意義務があります。飲み物をこぼしたままにしたり、結露を放置したことでシミやカビなどの汚損を生じさせた場合、原状回復費用を請求されることがあります。日頃から掃除しておきましょう。

18歳から「できること」は増えてますが、契約には大きな責任が伴うことを忘れてはいけません。困った時はひとりで悩まず周りの信頼できる人や消費者ホットライン(☎188)で相談してみましょう。



祝日や年末年始等、休日のごみの収集・持込ごみの受付は、下の表のとおりとします。ご協力をお願いします。
問合せ＝清掃センター（☎53-3463）

| 月 日 | 可燃ごみの収集 | 持込ごみの受付 | 不燃ごみの収集日 |
|----------------------|---------------------------|----------------------------|----------------------------|
| 4月29日(金) 昭 和 の 日 | 通常どおり収集 (可燃ごみのみ)火・金コース | 9:00～12:00 | |
| 5月 3日(火) 憲 法 記 念 日 | 通常どおり収集 (可燃ごみのみ)火・金コース | 9:00～12:00 | 毎月第1火曜の区域は 5月6日(金)に収集 |
| 5月 4日(水) みどりの日 | 休 み | 9:00～12:00 | 毎月第1水曜の区域は 5月12日(木)に収集 |
| 5月 5日(木) こどもの日 | 通常どおり収集 (可燃ごみのみ)月・木コース | 9:00～12:00 | |
| 7月18日(月) 海 の 日 | 通常どおり収集 (可燃ごみのみ)月・木コース | 9:00～12:00 | 毎月第3月曜の区域は 7月21日(木)に収集 |
| 8月11日(木) 山 の 日 | 通常どおり収集 (可燃ごみのみ)月・木コース | 9:00～12:00 | |
| 9月19日(月) 敬 老 の 日 | 通常どおり収集 (可燃ごみのみ)月・木コース | 9:00～12:00 | 毎月第3月曜の区域は 9月22日(木)に収集 |
| 9月 23日(金) 秋 分 の 日 | 通常どおり収集 (可燃ごみのみ)火・金コース | 9:00～12:00 | |
| 10月10日(月) スポーツの日 | 通常どおり収集 (可燃ごみのみ)月・木コース | 9:00～12:00 | 毎月第2月曜の区域は 10月13日(木)に収集 |
| 11月 3日(木) 文 化 の 日 | 通常どおり収集 (可燃ごみのみ)月・木コース | 9:00～12:00 | |
| 11月23日(水) 勤労感謝の日 | 休 み | 9:00～12:00 | 毎月第4水曜の区域は 11月24日(木)に収集 |
| 12月29日(木) 年 末 | 通常どおり収集 (可燃ごみのみ)月・木コース | 11:00～12:00 13:00～16:00 | |
| 12月30日(金) 年 末 | 通常どおり収集 (可燃ごみのみ)火・金コース | 11:00～12:00 13:00～16:00 | |
| 12月31日(土) 年 末 | 休 み | 9:00～12:00 | |
| 令和5年(2023年) | | | |
| 1月 1日(日) 元 日 | 休 み | 休 み | |
| 1月 2日(月) 年 始 | 休 み | 休 み | 毎月第1月曜の区域は 1月5日(木)に収集 |
| 1月 3日(火) 年 始 | 休 み | 休 み | 毎月第1火曜の区域は 1月6日(金)に収集 |
| 1月 9日(月) 成 人 の 日 | 通常どおり収集 (可燃ごみのみ)月・木コース | 9:00～12:00 | 毎月第2月曜の区域は 1月12日(木)に収集 |
| 2月11日(土) 建 国 記 念 の 日 | 休 み | 休 み | |
| 2月23日(木) 天 皇 誕 生 日 | 通常どおり収集 (可燃ごみのみ)月・木コース | 9:00～12:00 | |
| 3月21日(火) 春 分 の 日 | 通常どおり収集 (可燃ごみのみ)火・金コース | 9:00～12:00 | 毎月第3火曜の区域は 3月23日(木)に収集 |

※祝日に当たる日の可燃ごみの収集は、交通事情により通常より早めに収集する場合があります。
ごみは7時30分までに出していただきますよう、ご協力をお願いします。

認知症カフェを開催しませんか

認知症になっても住み慣れた街でくらすために

認知症カフェとは、認知症の人やその家族が気軽に立ち寄ることができ、安心できる居場所です。認知症についての悩みや不安を語りあったり、専門家から医療や介護などの知識を学ぶこともできます。参加者同士、地域住民との相互交流により、認知症になっても住み慣れた大和郡山市で安心して暮らせるまちづくりを進めましょう。

～相談してください～

認知症カフェを開催するために必要なこと(場所・周知方法・内容等)について、大和郡山市地域包括支援センターにご相談ください。認知症カフェについての情報提供や広報、認知症サポーター養成講座の開催等の支援を行います。

| 名称 | 地域包括支援センター | 第二地域包括支援センター | 第三地域包括支援センター | 第四地域包括支援センター |
|------|------------------------------|---|-------------------|------------------------------|
| 活動地区 | 郡山北 郡山西 矢田 | 片桐 西田中 新町 | 昭和 治道 筒井 | 平和 郡山南 |
| 住所 | 北郡山町248-4 大和郡山市役所 113窓口 | 小泉町105-1 片桐地区公民館内 | 宮堂町160-7 あすなら苑 | 若槻町4-4 平和地区公民館内 |
| 電話 | 55-7733 | 55-7011 | 57-2233 | 51-0700 |
| FAX | 55-6831 | 55-7012 | 57-1153 | 51-0710 |
| 相談時間 | 月～金 8:30～17:15 (祝日を除く) | 月～金 9:00～17:00 土 9:00～12:00 (祝日を除く) | 月～日 9:00～18:00 | 月～土 9:00～17:00 (祝日を除く) |

募集

令和4年度「家庭教育学級」等の学級生を募集します!

人と人とのつながりを深めながら楽しく活動しませんか。身近な学級にぜひご参加ください。

家庭教育学級

家庭や子育ての様々なことを、楽しく学び合いながら、なかなかできなかったことにもチャレンジ。

開設場所・申込・問合せ＝

市立の各幼稚園、認定こども園、小・中学校へ

移動公民館学級

地域でのつながりを深め、講演会・手芸・陶芸・料理・郷土の歴史・自然観察・人権学習・社会見学など、教養や実技を、楽しみながら身につけましょう。

対象＝市内在住の人

開設場所＝泉原・千日第三・小泉河原・ふれあい(片桐小林)(4学級)

女性学級

市内在住の女性を対象として、楽しく学び合いましょう。

①菱の実学級：豊かな文化活動を通して、親睦を深めます。(期間1年間)

②青垣学級：一般教養や実技などを身につけながら、親睦を深めます。(期間1年間)

時間＝第2火曜 9時30分～(月1回程度・2時間)

生活学校(郡山生活学校)

生活・健康・環境・高齢者・人権などについて、地域課題と生活課題に取り組み、何が豊かな生活であるかを考えます。

対象＝市内在住の人

時間＝平日午前中(月1回程度)

申込・問合せ＝(家庭教育学級以外共通)生涯学習課(☎53-1156)





公民館の主催講座

～前期・年間分 受講者を募集します～

<市内在住・在勤の人が対象です>

申込＝4月1日(金)～12日(火)までの9時～17時に、官製ハガキを持って、開講する各公民館事務室へ
(三の丸会館・南部公民館は、水・日曜を除く。各地区公民館は、土・日曜を除く)

◆申込期間に来館できない人は…往復ハガキに、①講座名・②郵便番号・③住所(在勤者は勤務先・所在地も)・④名前(ふりがな)・⑤年齢(学校名・学年)・⑥性別・⑦電話番号を、返信欄に申込者の郵便番号・住所・名前を書いて、4月12日(火)必着で、開講される各公民館へ郵送してください

※定員を超えた講座については、4月14日(木)10時から各公民館で抽選。

※講座の日程などについては一部変更する場合があります。問い合わせは、各公民館へ。



| 講座名 | 内容 | 開催時期 | 対象者・定員 | 開催日時(回数) | 指導者 | 受講料 教材費 |
|---|--|-------------|------------------------|---------------------------------|----------------------------------|-----------------------------------|
| 三の丸会館 (〒639-1007 南郡山町529-1 ☎53-5350) (全回分) | | | | | | |
| 少年少女合唱団 | 歌声を通じて、仲間づくりと礼儀作法を学びます | 5月～ 来年3月 | 年長児・小 中学生30人 | ㊦(25回) 13:30～15:30 | 声楽家 樋岡 理世 | 1,400円 1,000円 |
| 寿学園 | 絵手紙・歌・館外学習フラワーアレンジメントなどを楽しく学ぶ | 5月～ 来年2月 | 60歳以上 30人 | ㊦月1回(9回) 9:30～11:30 | 随時依頼 | 1,000円 500円 |
| 歴史文学講座 | 前年度に引き続き、南北朝時代の醍醐天皇没後について学ぶ | 5月～ 来年3月 | 成人 30人 | ㊦(12回) 9:30～11:30 | なら・文化創研21 歴史研究家 吉岡 秀一 | 1,300円 700円 |
| 暮らしの茶道 | お茶のたしなみ方を学び、日本で培われた伝統文化を暮らしに生かす | 5月～ 10月 | 成人 10人 | ㊦月2回(10回) 18:30～20:30 | 市茶華道協会 | 1,100円 4,500円 |
| 着付け教室 | 普段着の着方、帯の結び方(名古屋帯・袋帯)など※着物等の準備物一式は、持参 | 5月～ 9月 | 成人女性 15人 | ㊦(15回) 10:00～11:30 | NDC近代和装教育連盟着付け コンサルタント 梅田 ノブ子 | 1,700円 0円 |
| オカリナ教室 | 気軽に始めることができる楽器オカリナの初心者向け講座(楽器購入希望者は別途費用) | 5月～ 来年3月 | 成人 20人 | ㊦月2回(18回) 9:30～11:00 | オカリナ奏者 松岡 徳郎 | 2,000円 500円 |
| ボードゲームを楽しもう | 様々なボードゲームを体験し、記憶力大会を目指す | 5月～ 来年2月 | 小学生以上 16人 | ㊦月2回(16回) 18:30～20:30 | 稲垣 宏年 | 1,800円 1,000円 |
| 篆刻教室 | 篆書体の文字をはんことして刻み、オリジナルの篆刻を制作する | 5月～ 来年3月 | 成人 20人 | ㊦月2回(16回) 18:30～20:30 | 喜多 芳邑 | 1,800円 2,000円 |
| 南部公民館 (〒639-1123 筒井町600-4 ☎59-1316) (全回分) | | | | | | |
| ふれあい学級 | 心身ともに健康で生きがいのあるよう毎回テーマを設け、学習を通じて相互の交流を図る | 5月～ 来年3月 | おおむね 60歳以上 30人程度 | 原則第2㊦月1回 (11回) 9:30～11:30 | 随時依頼 | 1,200円 2,000円 (館外学習費用は別途必要) |
| 子どもの毛筆講座 | 毛筆を学習することで集中力を養い、あいさつや礼儀作法を学び仲間づくりを深める(書道道具一式は各自で用意) | 5月～ 来年3月 | 小学2～ 6年生20人 | ㊦(20回) 9:30～11:00 | 日本書芸院一科審査員 新葉 久美 | 1,100円 1,000円 |
| 楽しい子どもの英語教室 | 中学英語の導入レベルである、英検5級の内容を学習し、英語の4技能(読む・聞く・話す・書く)を楽しく習得する(英検受験は任意) | 5月～ 来年3月 | 小学4～ 6年生16人 | ㊦(18回) 9:30～11:00 | 観光通訳ガイド(英語) 柴田 すみ枝 | 1,000円 1,800円 |
| 日本近・現代文学を読む | 島崎藤村著『夜明け前』を読む(講義で文庫本を使用。教材費には含みません) | 5月～ 来年3月 | 成人30人 | 原則第1㊦(11回) 13:30～15:00 | 藤村記念館名誉館長 鈴木 昭一 | 1,200円 700円 |
| 昭和地区公民館 (〒639-1124 馬司町331-56 ☎56-0015) (全回分) | | | | | | |
| 歌声ひろば | 昔懐かしい歌を歌ったり、お話をしたり、童心に帰って楽しい一時を過ごす | 5月～ 来年3月 | 成人 50人程度 | ㊦(15回) 9:30～11:30 | 声楽家 重竹 宣恵 | 1,700円 1,000円 |
| 片桐地区公民館 (〒639-1042 小泉町105-1 ☎52-3001) (全回分) | | | | | | |
| 歴史文学講座 | 日本の歴史上の人物や出来事をエピソードを交えて楽しく学ぶ | 5月～ 来年2月 | 成人 50人程度 | 第2・4㊦月2回(14回) 13:30～15:30 | なら・文化創研21 歴史研究家 吉岡 秀一 | 1,500円 1,000円 |
| やさしい絵手紙講座 | 感動を絵手紙で大切な人に届けてみましょう。世界にたったひとつの心をこめた作品ができあがります | 5月～ 来年2月 | 成人 15人 | 第1㊦月1回(10回) 13:30～15:30 | 心を伝える絵便り講師 舟知 節子 | 1,100円 1,500円 |
| 治道地区公民館 (〒639-1115 横田町261-1 ☎56-3085) (全回分) | | | | | | |
| 粋々(すいすい) | 童謡・唱歌等を歌い、先生のお話を聞きながら楽しい時間を過ごす | 5月～ 来年3月 | 成人 20人 | 第1㊦月1回(10回) 9:30～11:30 | 声楽家 重竹 宣恵 | 1,100円 1,000円 |
| 平和地区公民館 (〒639-1107 若槻町4-4 ☎52-2346) (全回分) | | | | | | |
| 歴史講座 | 明治維新 | 5月～ 来年3月 | 成人 50人 | 第1㊦月1回(11回) 9:30～11:30 | 日本歴史講師 溝辺 文昭 | 1,200円 500円 |
| はつらつ講座 | 童謡・唱歌・懐メロを歌ったり、先生のお話を取り入れながら、楽しく和気あいあいと過ごす | 5月～ 来年3月 | 成人 50人 | 第3㊦月1回(11回) 9:30～11:30 | 声楽家 重竹 宣恵 | 1,200円 1,000円 |
| 遊び心を楽しむやさしい書道 | 古代文字を学び、楽しく書いてみる | 5月～ 来年3月 | 成人 10人 | 第2㊦月1回(11回) 9:30～11:30 | 書道家 佐藤 爽雨 | 1,200円 1,000円 |

募集

第71回 市民体育大会 出場者募集!



開催日時=5月8日(日)他

※屋外競技は雨天時5月15日(日)に延期。総合開会式は、総合公園施設 ホウワグラウンドにて、8時集合・8時30分開始。ただし雨天中止。

開催場所=競技によって異なります(下記参照)

対象=市内在住・在勤・在学の人

申込・問合せ=4月15日(金)までに申込用紙を、スポーツ推進課(内線556)へ

※市ホームページから、申込用紙が印刷できます。

※新型コロナウイルスの感染状況により、開催を延期または中止する場合があります。

※バスケットボール、水泳は開催を中止します。

| 種目/場所/要項 |
|----------------------------|
| アーチェリー 並河(☎59-0213) |
| 所 奈良高専アーチェリー場 |

一般の部、オープン部の部、学生の部、小中学生の部、初心者の部 距離50m及び30mの的へ3射ずつ12回行い、合計72射の総得点数により順位を決定する。初心者及び小中学生は状況により更に近距離的を用意する。競技は距離毎に各種別同時に行い、競技終了後の得点集計時に各種別に於て順位を決定する。

柔道 野村(☎090-7885-8473)**所** DMG MORIやまと郡山城ホール 柔道場

個人戦:小学生の部、中学生の部(中学生は学年による区分無し)
※全柔連登録者に限る。
国際柔道試合審判規定国内における「少年大会特別規定」による。
小学生2分、中学生3分

ゲートボール 末廣(☎54-9003)**所** 平和地区公民館 多目的広場

各チーム3試合、リーグ戦。審判は相互審判制で実施

ソフトボール 松井(☎090-8931-5905)**所** 総合公園施設 ホウワグラウンド

60分7回戦トーナメント方式とする。2022年オフィシャルルールによる。申込多数の場合は抽選により出場16チームを決定する。60歳以上または女子1人が常時出場する。同点の場合は抽選により決定する。

バドミントン 野村(☎090-8882-9656)**所** 奈良高専体育館

一般男女の部、男子ダブルス、女子ダブルス、混合ダブルス、少年少女(市内の小学4年生以上)の部 ダブルス

所 郡山中学校体育館

中学2、3年生の部 シングルス
中学生の部 ダブルス(各男女別)

ボウリング トドロキボウル(☎080-2410-4615)**所** トドロキボウル

アメリカン方式3ゲームトータル
少年の部(中高生)、成年の部(19歳~49歳)、シニアの部(50歳以上) 年齢別・男女別ハンデキャップ制、参加費:一般1,500円・少年男女1,000円、各部門終了後、3ゲーム行い計6ゲームトータルで県民体育大会出場選手予選会を行う(希望者のみ)(参加者は別途1,500円が必要)。

| 種目/場所/要項 |
|---|
| サッカー 以勢(☎090-8520-8717)※市サッカー協会加盟チームのみ |
| 所 郡山西小学校 運動場 |

小学生の部(小学3年生以上) 学年別リーグ戦

所 片桐中学校 運動場

社会人の部 トーナメント

卓球 西川(☎090-4989-2757)**所** 総合公園施設 金魚スクエア

中学生(各学年)、一般(40歳未満)、壮年(40歳代)、シニア(50歳代)、ベテラン(60歳代)、オールド(70歳以上) 各男女別予選リーグ戦後、決勝トーナメントを行う。※大会当日受付可。

ソフトテニス 濱端(☎080-1488-6501)**所** 奈良高専テニスコート

男子(一般・35歳以上・60歳以上の部)、女子(一般・ママさん)の各部 ※いずれも個人戦のみ。

所 郡山南中学校テニスコート ※会場変更の場合あり

中学生男子(個人戦)

中学生女子(団体戦・個人戦)

空手道 新屋(☎090-2281-3769)**所** 治道小学校 体育館

組手競技:幼年男女、小学生1・2年、3・4年、5・6年の部(各男女別)、中学生男子、高校・一般男子、中学・高校・一般女子の各部

形競技:幼年の部、小学生1・2年の部、小学生3・4年(無級~6級・5級~有段)、5・6年(無級~4級・3級~有段)の各部、中学生の部、高校・一般の各部
※参加資格:大和郡山市空手道連盟会員

テニス 稲生(☎090-7761-0127)**所** 総合公園施設 庭球場

ダブルス ①男子一般、②男子45歳以上、③女子一般、④女子55歳以上、⑤ミックスの各部、⑥110歳以上ミックスの部(⑤、⑥は大会2日目開催のため①~④と重複出場可)試合はノーアドバンテージ方式。6ゲーム(6-6タイブレーク制)。天候等により変更の場合あり。セルフジャッジ方式。服装その他ルールは、日本テニス協会規則に準拠。選手変更は認めない。年齢基準は奈良県テニス協会規則に準拠。45歳以上:1977年12月31日以前生、55歳以上:1967年12月31日以前生。天候不順時は現地判断とする。必ず現地確認のこと。抽選結果の通知は、参加クラブへメールか郵送。一般参加者は、市テニス協会ホームページから。

弓道 小林(☎54-3260)

(参加資格:市内在住・在勤・在学、大和郡山市弓道協会会員)

所 DMG MORIやまと郡山城ホール 弓道場

36cm露的使用。射数:近的8射(各自4つ矢座射2回)最高の中が同中の時は、射詰競射を行う。ただし2位以下の順位決定は遠近競射による。※進行の都合により、24cm的使用する場合があります。

| 種目/場所/要項 |
|--------------------------|
| パタンク 城守(☎54-9171) |
| 所 総合公園施設 ホウワグラウンド |

ダブルス 11点先取 4試合開催(5/12(木)実施)

バレーボール 百濟(☎090-2283-2164)**所** 総合公園施設 金魚スクエア

婦人の部 市バレーボール協会ガイドラインに準ずる

所 郡山西小学校体育館 ※会場変更の場合あり

小学生の部

グラウンドゴルフ 鯛(☎52-8730)**所** 矢田小学校 運動場

個人戦(男女別) 4ゲーム、32ホールで競技。
午前3ゲーム、昼食休憩後、午後1ゲーム。

なぎなた 福田(☎080-2538-5177)**所** 矢田小学校 体育館

演技競技中学生の部、高校・一般の部
試合競技中学生の部、高校・一般の部

軟式野球 徳永(☎080-3773-4223)**所** 総合公園施設ならっきー球場(市営球場)・九条グラウンド 他 市内小学校

一般の部B級・C級(市軟式野球連盟加盟チーム)学童の部(市軟式野球連盟学童部加盟チーム)トーナメント(一般7回戦。学童6回戦。)学童部の優勝チームは、スポーツ少年団の県大会に出場とする。
学童の投手は1日70球以内とする。

相撲 小中(☎52-7115)**所** 片桐中学校 相撲場

小学生1~6年生
各学年男女別トーナメント※大会当日受付可。

少林寺拳法 米澤(☎090-8653-7001)**所** 矢田南小学校 体育館

少年の部(白帯、黄帯、緑帯)(茶、黒帯)、一般の部(段外、初段、二段、三段以上)、親子の部、少年団体の部、一般団体の部

剣道 北村(☎53-8248)**所** 三の丸体育館

個人戦:小学生2年生以下、3・4年生の部(男女別)、5・6年生の部(男女別)、中学生の部(男女別)、高校生の部(男女別)、一般の部
団体戦:小学生の部
※参加人数により変更あり。

募集

総合公園施設 各種講座・教室

～新年度(前期)の受講生を募集します～

<市内在住・在勤・在学の人を対象です>

申込＝4月1日(金)～13日(水)までに、官製ハガキか通信費63円を持って、総合公園施設事務所へ。

(受付は9時～20時、4月13日(水)は17時まで。4月5日(火)・12日(火)は休館)

郵送の場合は、4月13日(水)17時必着で、往復ハガキに、①受講希望の講座(教室)名 ②住所

③名前(フリガナ) ④電話番号を記入して、総合公園施設(〒639-1055 矢田山町2)へ

※市外在住で市内在勤・在学の方は、勤務先・学校名とその所在地も記入してください。

※ひとりで複数の講座に申し込むことはできません。

※お支払いいただいた受講料等は、返金できません。

※定員を超える場合は、抽選(4月15日(金)13時30分から総合公園施設にて)し、返信ハガキで結果を通知します。

※定員に達しない講座は、4月16日(土)以降、定員に達するまで先着順に受け付けます(ハガキ不要・電話申込不可)。

※感染症等の拡大防止のため、急遽、閉講する場合があります。また、受講内容に変更が生じる場合があります。

※受講中は、マスクの着用をお願いします。

※楽しい和洋菓子講座のお菓子については、持ち帰りで会食はありません。

申込・問合せ＝総合公園施設(☎55-1010)(火曜休館)



| 講座・教室名 | 内 容 | 開講期間・日時・回数 | 定員 | 費用 |
|-------------------|--|-----------------------------|-----|------------------------|
| 楽しい和洋菓子講座 (前期) | 家庭でできる簡単でおしゃれな菓子作りを学びます。手作りの味をご家庭でどうぞ。 | 5月～9月(8回) ☎ 9:30～12:00 | 12人 | 受講料3,200円 材料費6,400円 |
| 初めての書道講座 (前期) | 美しい文字の基本となる筆遣いから書くことの楽しさを学びます。まずは基本の楷書体から。初心者対象です。小筆の練習(葉書や祝儀袋の表書きなど)もします。 | 5月～7月(10回) ☎ 13:30～15:30 | 8人 | 4,000円 |
| バドミントン教室 (前期) | ゲームの面白さとプレーを通じて楽しい仲間作りと健康の保持を図る教室です。まずは、ラケット捌きから。初心者歓迎。 | 5月～8月(11回) ☎ 13:30～15:30 | 25人 | 4,400円 |
| | | 5月～8月(11回) ☎ 9:30～11:30 | 25人 | 4,400円 |
| 卓球教室 (前期) | その面白さから、ますます対象年齢と幅がひろがる卓球。プレーを通じて楽しい仲間作りと健康の保持を図る教室です。初心者歓迎。 | 5月～8月(11回) ☎ 13:30～15:30 | 25人 | 4,400円 |
| | | 5月～8月(11回) ☎ 9:30～11:30 | 25人 | 4,400円 |

イベント・募集



～2022年度要約筆記者養成講座 (パソコンコース)について～

要約筆記は、中途失聴・難聴者などの聴覚障害者に対する情報保障手段のひとつで、相手が話している内容を要約し、話の受け手に情報を文字で伝えます。

日程＝6月2日～11月24日の木曜 1日2コマ
全44回 10時～15時

場所＝奈良県聴覚障害者支援センター（橿原市大久保町）

定員＝20人（ただし、定員に関わらず5月19日（木）に選考を実施）

受講料＝5,000円（テキスト代・資料代は別途要）

申込期間＝4月1日（金）～5月13日（金）

その他申込方法、応募条件など詳細についてはお問い合わせください

問合せ＝奈良県聴覚障害者支援センター

（☎0744-21-7880・☎0744-21-7888）

（HP）<http://www.nds-center.nara.jp/>

（障害福祉課）



こおりやま体操教室に参加しませんか (参加無料・要事前申込)

（市地域自立支援協議会 教育部会主催）

特別に支援が必要な子ども（手帳の取得の有無は問いません）、または18歳以上の人を対象に、休日の余暇活動・療育・体力づくりを目的に、体操教室を開催します。

講師＝小寺 基晴さん

日時＝4月17日、5月1日、6月5日、7月3日、9月4日、10月16日、11月6日、12月4日、令和5年2月5日・26日の各日曜

各日14時～15時30分（受付13時30分～）

場所＝矢田南小学校体育館等

対象＝幼稚園・保育園年長児くらい（特別に支援が必要な子ども）～成人

※付き添いが必要です。

申込・問合せ＝障害者生活支援センターりんく

（☎84-5159・☎52-1665）

（障害福祉課）



奈良県労働委員会委員による 労働相談会を毎月実施します

経験豊富な奈良県労働委員会委員が、公正・中立な立場で、解雇や賃金問題、パワハラなど、労働に関するトラブルの相談に応じます。

※労働委員会委員は、公益委員（弁護士等）、労働者委員（労働組合役員）、使用者委員（企業役員等）が三者一組となって相談に応じます。

※募集や採用に関する相談はできません。

日時＝原則 毎月第2木曜 15時～16時

※詳しい日程は、ホームページ（<http://www.pref.nara.jp/1704.htm>）に掲載しています。

場所＝奈良県奈良総合庁舎2階（奈良市法蓮町）

対象＝県内在住・在勤の労働者、県内に事業所のある事業主

※相談は1人30分程度。

申込・問合せ＝前日の16時30分までに、奈良県労働委員会事務局（☎0742-20-4431・☎0742-23-3530）へ

（地域振興課）



箱本館「紺屋」 こいのぼりイベント

世界に一つだけの「こいのぼり」をみんなで楽しく作りませんか。

鯉形の布に洗濯バサミや輪ゴムを使って模様をつけ藍染めします。

日時＝①4月24日（日）②4月29日（金・祝）

10時～15時（途中1時間の昼食休憩あり）

定員＝各4人（新小学2～6年生対象）

費用＝2,500円

申込＝4月5日（火）9時から電話予約受付開始、先着順
※1コール1人分のみ予約可。

問合せ＝箱本館「紺屋」へ（☎58-5531）

※小学生のみ、保護者付き添い無しの体験になります。

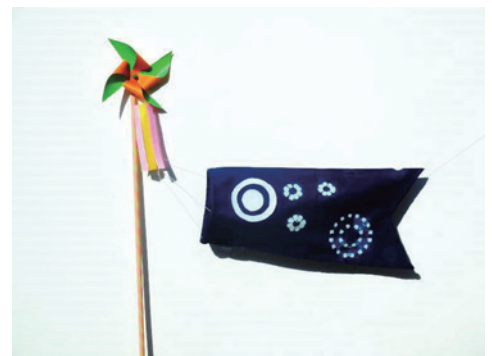

市民交流館主催講座 「こども絵画教室」受講者募集

「大好きないちごやかぶと虫！絵に描くと、もっと好きになるんだ。

さあ、白い画用紙が待ってるよ！」

講師＝横堀 喜寛さん

開催日時＝5月15日・22日、6月5日・19日、7月3日・24日、8月7日・21日、
9月4日・18日の各日曜（9月25日は予備日）、各日13時30分～15時

場所＝市民交流館「きんぎよの駅」

対象・定員＝市内在住の小学1～6年生、8人

費用＝受講料12,000円

※別途材料費1,000円。

申込・問合せ＝4月1日（金）～15日（金）の9時～17時に、官製ハガキに住所・名前を記入して、市民交流館（☎51-1155）へ

郵送の場合は、往復ハガキに講座名・住所・受講者、保護者の名前（ふりがな）・性別・年齢・学年・電話番号を記入して、4月15日（金）必着で、市民交流館（〒639-1132 高田町92-16）へ郵送

※定員を超えた場合は、4月16日（土）13時30分から抽選し、結果をハガキで通知します。

※申し込みが5人以下の場合は、開講を見合わせる事があります。

※感染症等の拡大防止のため、急遽、閉講する場合があります。また、受講内容に変更が生じる場合があります。

※受講中はマスクの着用をお願いします。

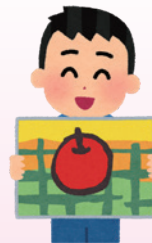

いきいき元気教室 参加者募集

65歳からの健康体力づくり始めてみませんか！（申し込み先着順）

スポーツジム通いはハードルが高いけれど、

高齢者向けの運動なんて物足りない・・・

と思っている人、ぜひ参加してみてください！（初回体験は無料）

ストレッチ、筋トレ、有酸素運動がミックスされた60分。

運動不足の体にいい感じに効いてきます。

対象＝おおむね65歳以上の市民で、医師から運動制限を受けていない人

参加費＝3,000円～（半年10回分）

※会場により参加費が異なりますのでお問い合わせください。

男性の参加者
も大募集！



| 実施場所 | 募集 | 曜日 | 時間 | 申込・問合せ |
|------------|-----|---------|-------------|------------------------|
| 里山の駅「風とんぼ」 | 若干名 | 第1・3（金） | 10:00～11:00 | 地域包括支援センター ☎55-7733 |

II 風しんの抗体検査・定期予防接種

受診にはクーポン券が必要です。クーポン希望者は、保健センターへご連絡ください。

| 事業名 | 対象 | 自己負担 | 実施期間 | 実施場所 |
|------------------|---|------|----------------|------------|
| ■風しん抗体検査 | 昭和37年4月2日～昭和54年4月1日生まれの男性 | なし | 令和7年 3月末日まで | 指定 医療機関 |
| ■風しん予防接種 (5期) | 昭和37年4月2日～昭和54年4月1日生まれの男性 で抗体検査の結果十分な量の抗体がないため予防接種が必要と判定された人 | | | |

実施期間が令和6年度まで延長になりました。令和元年度～3年度に発行したクーポン券は令和5年2月末日まで使っていただけます。



イベント・募集

九条スポーツセンターからのお知らせ

☆5月～6月度スタジオ教室募集のご案内☆

☆おすすめ教室☆ 『アロマでメディカルヨガ』

開催日時＝毎週土曜 11:15～12:15

対象＝16歳以上

料金＝7,860円(全8回)

担当＝藤井



<スタジオ教室>

教室日程＝4月28日(木)～6月29日(水) 各教室全8回

料金＝5,030～7,860円

☆5月～7月度プール教室募集のご案内☆

<プール教室>

教室日程＝4月28日(木)～7月13日(水) 各教室全10回

料金＝6,550～9,800円

◎一般申込＝4月17日(日)

◎持ち物＝参加費・認印

※電話での受付はできません。直接九条スポーツセンターまでお願いいたします。

※定員に達しているクラスもございますので、事前にお問い合わせください。

問合せ・申込＝九条スポーツセンター(☎52-1245)



額田部運動公園施設 教室案内

◆子ども走り方教室(月2,500円・定員25人)

■小学生 9時～10時30分

◆合気道教室(月3,000円・定員20人)

■(こども) 18時30分～19時30分

(大人) 19時40分～20時40分

■(こども) 12時30分～13時30分

(大人) 13時40分～14時40分

◆社交ダンス教室(定員各15人)

入門クラス(各曜日 月2,500円)

■ 18時～19時

19時～20時30分

■ 11時～12時

初級・中級クラス(■ 月4,200円 ■ 月4,400円)

■ 19時～20時30分

■ 9時30分～11時

問合せ＝額田部運動公園施設(☎59-2088)

新型コロナウイルス感染症に関する 不当な差別や偏見をなくしましょう

新型コロナウイルス感染症に関する、不当な差別、偏見、いじめ等は決して許されるものではありません。だれもが感染者、濃厚接触者になりうる状況であることを受け止め、お互いに相手を思いやる気持ちを持っていただきますようお願いします。

みんなの伝言板

掲載について 営利を目的としないで、独自に行っているイベントや、そのサークルへの参加を広く市民に呼びかける内容とします。掲載希望号発行日の1カ月前までに企画政策課へ。

㊦=日時 ㊧=場所 ㊨=対象 ㊩=会費 ㊪=申込 ㊫=問合せ ㊬=持ち物

| | | | |
|--|--|---|--|
| <p>■ イベント</p> <p>傾聴ボランティア“よりそい”でおしゃべりしませんか!</p> <p>㊦ 毎週月・金曜1回30分 13:00~15:00</p> <p>㊧ アスモ地下1階ボランティアビューロー会議室</p> <p>㊨ 市内在住の人</p> <p>㊩ 無料</p> <p>㊫ 大和郡山市社会福祉協議会 福祉課 ☎53-6531</p> | <p>ちょっとしたお手伝いします</p> <p>㊦ お困りの内容をお知らせいたしてから日時を決めます</p> <p>㊧ 内容により訪問場所が異なります</p> <p>㊨ だれでも ㊩ 交通費程度</p> <p>㊫ ちょこっとわかば ☎080-2508-9498</p> | <p>小学生男女バレーボール教室(無料)</p> <p>㊦ 毎週土・日曜 9:00~12:00</p> <p>㊧ 片桐小学校体育館</p> <p>㊨ 県内男子女子小学生 ㊩ 無料</p> <p>㊫ 片桐VBC・河合 ☎090-9878-7837</p> | <p>フォークソングを歌おう!</p> <p>㊦ 第1・3木曜 4月7日(木) 無料体験 9:45~11:15</p> <p>㊧ 三の丸会館</p> <p>㊨ 市民</p> <p>㊫ 三の丸フォークソングクラブ・安江 ☎090-6734-5367</p> |
| <p>ラジオ体操</p> <p>㊦ 毎日7:00~7:20(雨天中止)</p> <p>㊧ 泉原町中央公園(自治会館前)</p> <p>㊨ 泉原町及び近隣の人</p> <p>㊩ 無料</p> <p>㊫ 濱田 ☎090-2044-5388</p> | <p>■ 会員募集</p> <p>グラウンドゴルフのお誘い</p> <p>㊦ 毎週水・金曜 9:00~11:00</p> <p>㊧ 九条公園 ゲートボール場</p> <p>㊨ 市民</p> <p>㊩ 入会金1,000円/年2,500円</p> <p>㊫ 九条公園グラウンドゴルフクラブ事務局・小比賀 ☎53-1079</p> | <p>スポーツウェルネス吹矢体験</p> <p>㊦ 毎週金曜(祝日は除く) 13:00~16:00</p> <p>㊧ 平和地区スポーツ会館</p> <p>㊨ だれでも</p> <p>㊩ 体験無料・会員1回500円</p> <p>㊫ 中出 ☎080-3108-9546</p> | <p>新規会員募集</p> <p>㊦ 毎月第2・3・4月曜 9:30~11:30</p> <p>㊧ 南部公民館 2階視聴覚室</p> <p>㊨ 市内在住の人</p> <p>㊩ 月1,000円</p> <p>㊫ 南部ハーモニカクラブ・城 ☎080-3811-3588</p> |
| <p>知育・リトミックで育脳しよう(体験会・要申込)</p> <p>㊦ 4月18・25日、5月16・30日(月) 10:00~11:00</p> <p>㊧ DMG MORI やまと郡山城ホール</p> <p>㊨ 1歳半位~未就園児とその保護者</p> <p>㊩ 500円</p> <p>㊫ ちゃお・ばんびーに!・木村 ☎090-1580-1192</p> | <p>グラウンドゴルフ 体力維持と楽しみに</p> <p>㊦ 毎週木曜 13:00~15:30</p> <p>㊧ ホウワグラウンド</p> <p>㊨ 男女問わずだれでも</p> <p>㊩ 3カ月1,000円</p> <p>㊫ グラウンドゴルフ同好会・奥村 ☎54-9145</p> | <p>楽しくバドミントンをやりませんか</p> <p>㊦・㊧ 毎週金・土・日曜及び祝日(金)昭和小学校17:00~19:00(土)今国府町スポーツ会館9:00~12:00(日・祝)筒井小学校16:30~21:00</p> <p>㊨ 幼・小・中・高校生</p> <p>㊩ 月2,500円</p> <p>㊫ くらぶJimaGo!・河野 ☎090-7964-8855</p> | <p>合気道 会員募集</p> <p>㊦ 毎週月・金曜 9:30~10:30</p> <p>㊧ DMG MORI やまと郡山城ホール 武道場</p> <p>㊨ だれでも</p> <p>㊩ 月3,000円</p> <p>㊫ 奈良合気会 大和郡山道場・内野 ☎090-8539-0129</p> |
| <p>楽しく、らく~に遊んで笑おう!</p> <p>㊦ 5月1日(日) 11:00~12:00 13:30~14:30</p> <p>㊧ 大和民俗公園、旧臼井家住宅及び前広場</p> <p>㊨ 来園者 ㊩ 500円</p> <p>㊫ ミヨシ ☎090-9623-4881</p> | <p>春季バウンドテニス教室</p> <p>㊦ 4月10日(日)~5月15日(日) 毎週日曜(6回) 10:00~11:30</p> <p>㊧ 九条スポーツセンター体育室</p> <p>㊨ 中学生以上・初心者歓迎、10人程度</p> <p>㊩ 参加費1,000円(ボール等消耗品代)</p> <p>㊫ 上靴・タオル等(ラケット貸出有)</p> <p>㊫ 郡山バウンドテニスクラブ・松井 ☎55-4731</p> | <p>フラダンスを楽しみませんか!</p> <p>㊦ 毎月第2・4木曜 13:30~15:30</p> <p>㊧ 平和公民館</p> <p>㊨ だれでも(見学大歓迎)</p> <p>㊩ 入会金1,000円・月2,500円・体験無料</p> <p>㊫ フラクラブ ハイビスカス・安井 ☎090-3992-8588</p> |  |

市立幼稚園・小学校・中学校の講師登録について

市立幼稚園・小学校・中学校で毎日勤務いただく講師や教諭の産休や育休を取得した場合に任用する臨時講師等を募集します。

要件 = 幼稚園・小学校・中学校の教員免許を取得している人

問合せ = 学校教育課(内線728)



| 日 時 | タイトル名 | 場所・座席 | 料 金 | チケット 発売場所 | 未就 学児 |
|--|--|-----------------------|---|---|----------|
| 5/14 (土) | 奈良フィルサロンコンサート 音楽の土曜日 vol.188 ～スタイリッシュな仲間クラリディ オン～ | レセプション ホール 全席自由 | 2,000円 | 発売中 ☐ ※定員の50人に なり次第締切。 | × |
| 出演: 寺田 ちはる(アコーディオン)、草野 友善(クラリネット) 曲目: メモリーズ オブ ユー、旅芸人の馬車、アディオス ノニーノ ほか | | | | | |
| 5/15 (日) | 山下 洋輔 ピアノ開きコンサート | 大ホール 全席指定 | 一般: 3,000円 メイト会員 : 2,700円 学生: 1,500円 | 発売中 ☐☐☐☐☐ ⁺ | × |
| 出演: 山下 洋輔 ※コンサートの前にピアノ開きセレモニーがあります。 | | | | | |
| 7/3 (日) | 第90回日本音楽コンクール 受賞者発表演奏会 大和郡山公演 | 大ホール 全席指定 | 一般: 2,000円 学生: 1,000円 | 4/16(土) 10:00～発売 ※メイト会員先行発売は4/14 (木) 10:00～発売(発売初日の 電話予約はいずれも13:00～) ☐☐☐☐☐ ⁺ | × |
| 「日本音楽コンクール」はクラシック界の登竜門として知られており、これまで長年にわたり数多くの有望な新人を世に送り続 けてきました。これから世界にはばたこうとしている受賞者による演奏を是非この機会にお聴きください。 出演: 中野 りな(バイオリン1位・岩谷賞)、亀居 優斗(クラリネット1位)、佐川 和牙(ピアノ2位)、船越 亜弥(声楽1位) ※岩谷賞=聴衆賞 | | | | | |

※チケット欄の記号=発売場所 ☐: DMG MORI やまと郡山城ホール窓口 ☐: ローソンチケット ☐: チケットぴあ ☐⁺: イープラス



市長てくてく城下町 198

昭和のくらし博物館

大和郡市長 上田 清

令和3年度第10回水木十五堂賞を受賞された東京在住の小泉和子さんのコメントです(要約)。

『もっとも残りにくいのが庶民のくらしです。』

そこで昭和26年に住宅金融公庫の融資を受けて建て、くらししてきたわが家が無人になったので、家財ごと一切を残しておこうと考え平成11年に「昭和のくらし博物館」と名付けて公開することにしました。高度経済成長前の昭和のくらしがそっくり活きた形で残っています。こういう仕事に目をとめて下さってありがとうございます。』

終戦直後、住宅の不足数は420～430万戸に及んだそうですが、住宅金融公庫の設立など長期的な住宅政策が始まるのは昭和25年のことでした。

融資を受けるためには、規模や工事費など厳しい条件がありましたが、建築技師で東京都に勤めていたご主人が自ら設計された2階建て18坪の家には、玄関や斬新な書斎兼応接室、ちゃぶ台のある茶の間、階段裏の物置、さらには下宿人部屋まであり「いかに経済的に、丈夫で、無駄のない

家をつくるか」知恵を絞ったのだそうです。

床の間の廃止という苦渋の決断の一方で、縁側のある設計図からは昭和の温かい近所づきあいの雰囲気伝わってきます。

そのほか足踏みミシン、たらいと洗濯板、蚊帳、お産の道具、家庭看護の品々、湯たんぽ、氷冷蔵庫、ジュラルミンのパン焼き器など数え切れない家財も展示されていますが、現代人の生活を振り返るいい機会にもなるのではないのでしょうか。

「大和の水木か 水木の大和か」と称された水木要太郎氏を顕彰し、現代の語り部にふさわしい、博識と見識でもって社会の発展に貢献した人物を表彰する「水木十五堂賞」。

神崎宣武選考委員会副委員長のご縁でこの春、岡山県総社市で毎年開かれている「総社観光大学」にお招きをいただき、水木十五堂賞について紹介することになりました。

新たなつながりに期待しているところです。

