



平和のシンボル、金魚が泳ぐ城下町。

お知らせ版

大和郡山市 広報

つながり

5/15

2017

平成 29 年 5 月 15 日号 No.1140

編集・発行 大和郡山市 総務部 企画政策課

大和郡山市役所 〒 639-1198 北郡山町 248-4

☎ 53-1151 (代) FAX 53-1049 (代)

http://www.city.yamatokoriyama.nara.jp/

▶5月は 消費者月間です。

大和郡山市消費者センターでは、市民のみなさんの消費者被害や特殊詐欺の被害を未然に防止するために、さまざまな取り組みをしています。

○訪問販売お断りステッカー

～消費者センターで
配布しています～

奈良県では今年4月に消費生活条例が改正され、「訪問販売お断りステッカー」を貼っている家庭に訪問勧誘することが禁止されました。訪問販売の勧誘を断りたい人はぜひ活用してください。



○消費者月間記念講演会

日時= 5月19日(金) 13時30分～

場所= DMG MORI やまと郡山城ホール

落語家 林家染二さんによる講演会を開催します。詳しくは、広報「つながり」4月15日号をご覧ください。

入場無料
申込不要

○くらしの懇談会(出前講座)を行っています

消費者センターの相談員が無料で市民のみなさんのお近くに出向き、新たな悪質商法の手口やトラブルにあわないための注意点などをお話します。自治会や趣味のサークルなどの集まりにお呼びください(要申込)。

○電話機購入補助金制度を活用しよう!

オレオレ詐欺や還付金詐欺・・・後を絶たない振り込み詐欺のきっかけは電話です。

このような電話を撃退する機能の付いた電話機の購入に、市では補助金を交付しています。

条件や申し込みについて詳しくは、消費者センターへ問い合わせてください。



補助金
最大1万円

○ちょっと待った! その電話、サギちがう?

電話機周辺に取り付けて、振り込み詐欺への注意を呼びかけるポップアップステッカー(右写真)を作成しました。

イベントや出前講座などで配布するほか、消費者センターでも無料で配布しています。

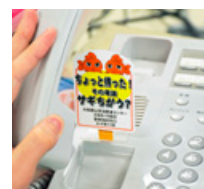

大和郡山市消費者センター ☎ 53-1583

(相談は、土・日曜と祝日を除く9時～16時)

排水設備の点検清掃について ～下水道推進課からのお知らせ～

最近、市内において、宅内の排水設備の無料点検や清掃の勧誘に回っている業者があるようですが、

市では、清掃等の勧誘をするような委託や指導は一切行っていません。

なお、排水設備の維持管理については、個々で行っていただくことになります。



問合せ= 上下水道部 下水道推進課 (☎ 58-5600)

リニア新駅は、ど真ん中駅、大和郡山へ。

奈良県・紀伊半島の隅々へ、決して一線に決まらず。





保健センター「さんて郡山」

(☎ 58-3333 ・ FAX 58-3330)

〒639-1136 本庄町317-2 月～金曜日8時30分～17時

2・3ページの記事のお問い合わせ・申込は、特記を除いてさんて郡山までお願いします。



すこやかちゃん

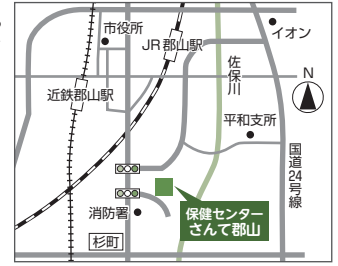

■休日応急診療所：「さんて郡山」内 (☎ 59-2299)

診療科目：内科・小児科 診療時間：12時～21時

診療日：日曜・祝日・年末年始 (12月29日～1月3日)

6月4日～10日は、歯と口の健康週間です。「おくりたい未来の自分にきれいな歯」

II こどもの健康

※妊娠中に転入した人で、大和郡山市の妊婦健康診査補助券を持っていない人、お子さんの乳幼児健康診査・育児相談票などを持っていない人は、保健センター「さんて郡山」へ連絡してください。
※警報発令時には中止することがありますので、保健センター「さんて郡山」までお問い合わせください。

事業名	対象	実施日・受付時間	持ちもの・備考	実施場所
■こんにちは赤ちゃん訪問	生後2カ月ごろまで	お子さんが生まれた全てのご家庭に、保健師等が子育て情報を持っておあいさつにうかがいます。		
■乳児健康診査	4カ月児	生後4カ月の間のみ	実施日や予約の有無は、医療機関で確認してください。	市内指定医療機関
	7カ月児	生後7カ月の間のみ		
■12カ月児育児相談 ブラッシング指導や絵本の紹介など	平成28年5月1日～15日生まれ	9日(金)	9:15～9:45	<ul style="list-style-type: none"> ・育児相談票 ・母子健康手帳 ・仕上げみがき用歯ブラシ ・バスタオル
	平成28年5月16日～31日生まれ	23日(金)		
■1歳6カ月児健康診査 ※1歳6カ月～2歳未満まで受診可能	平成27年11月1日～15日生まれ	7日(水)	13:00～13:45	<ul style="list-style-type: none"> ・健康診査票 ・母子健康手帳 ・仕上げみがき用歯ブラシ ・バスタオル
	平成27年11月16日～30日生まれ	22日(木)		
■3歳児健康診査 ※3歳～4歳未満まで受診可能	平成25年12月1日～15日生まれ	14日(水)	13:00～13:45	<ul style="list-style-type: none"> ・健康診査票(送付します) ・母子健康手帳 ・尿(送付した容器に) ・子ども用歯ブラシ
	平成25年12月16日～31日生まれ	28日(水)		
■乳幼児・妊産婦 歯の相談 染め出しによるブラッシング指導など、歯科衛生士による個別相談	乳幼児(0～6歳児 就学前)、妊産婦 ※各日定員1人 要予約	9日(金)・23日(金)	11:00	<ul style="list-style-type: none"> ・母子健康手帳 ・仕上げみがき用歯ブラシ ※歯科検診ではありません
		7日(水)・14日(水) 22日(木)・28日(水)	13:00	

さんて郡山

高齢者の肺炎球菌感染症定期予防接種 ～平成29年度対象者に個人通知します～

肺炎は日本人の死因第3位で、約30%が肺炎球菌によるものと考えられています。

肺炎球菌ワクチンは、肺炎の予防や重症化を予防します。

平成30年度までの5年間、65歳以上の5歳刻みの人を対象に定期予防接種として実施しています。

今年度は、下記の生年月日の人へお知らせ(若草色のハガキ)を5月末にお送りします。

～これまでに23価肺炎球菌ワクチンを受けたことがある人は、定期予防接種の対象外となります～

◆接種期間＝6月1日(木)～平成30年3月31日(土)まで

◆接種費用＝3,000円

◆平成29年度対象者 <自らの意思と責任で接種を希望する人>

65歳	昭和27年4月2日～昭和28年4月1日生まれ
70歳	昭和22年4月2日～昭和23年4月1日生まれ
75歳	昭和17年4月2日～昭和18年4月1日生まれ
80歳	昭和12年4月2日～昭和13年4月1日生まれ
85歳	昭和7年4月2日～昭和8年4月1日生まれ
90歳	昭和2年4月2日～昭和3年4月1日生まれ
95歳	大正11年4月2日～大正12年4月1日生まれ
100歳	大正6年4月2日～大正7年4月1日生まれ

※60歳～65歳未満の人で、心臓・腎臓・呼吸器の機能またはヒト免疫不全ウイルス(HIV)による免疫の機能に障害を有する人(身体障害者手帳1級相当)も対象となります。個人通知はありませんので、医療機関で相談してください。

※接種費用が無料となる人と手続き方法

・生活保護世帯・市民税非課税世帯の人：接種前に「さんて郡山」に申請し、無料証明書の発行を受ける。
・身体障害者手帳・療育手帳・精神障害者保健福祉手帳・被爆者健康手帳・戦傷病者手帳を持っている人：接種時に手帳を医療機関に提示

※公費負担(無料)証明書の手続きや市外接種の手続きについては、お知らせハガキの持参が必要になります。

お知らせハガキの到着後から手続きを開始します。

※市内実施医療機関など、詳しくは、広報「つながり」6月1日号に掲載する予定です。



おとなの健康

各種がん検診・肝炎ウイルス検診・骨粗しょう症検診

実施期間：6月から平成30年2月末日まで

検診の種類	対象年齢 (平成30年3月31日時点 での年齢です)	検診費用・検診内容等		持ちもの
■ 大腸がん	40歳以上の人	500円(2日間の便潜血反応検査) ※検査キット(検便)を医療機関に提出するだけの自宅で簡単にできる検査です。検査で陽性と出た人は精密検査を受けてください。		・健康手帳 ・健康保険証
■ 胃がん	40歳以上の人 妊娠の可能性のある人・胃の手術をした人・現在胃を治療中の人、過去に胃透視検査を受けた際にじんましん・顔色が青白くなった・手足が冷たくなったなどのアレルギー反応が出た人、同年度にモーニングセット検診(集団健診)の胃がん検診を受けたは受けられません。	2,000円(胃部エックス線検査(バリウム)) ※胃がん検診は、集団検診・個別検診のいずれか実施期間内に1回の受診です。		
■ 骨粗しょう症	昭和52年4月1日～ 昭和53年3月31日生まれの女性	500円(身体計測・骨量測定) ◎40歳・50歳の女性は骨量をチェックしましょう。		・受診券 ・健康保険証
	昭和42年4月1日～ 昭和43年3月31日生まれの女性	◎40歳・50歳の女性は骨量をチェックしましょう。		
■ 肝炎ウイルス	昭和52年4月1日～ 昭和53年3月31日生まれ	B・C型 1,200円		・受診券 ・健康保険証
	昭和52年3月31日以前生まれで、今まで肝炎ウイルス検診を受けたことのない人	B・C型 1,200円 受診を希望する人は、さんて郡山へ受診券の発行を申し込んでください。		
■ 乳がん	40～49歳の女性 (昭和43年4月1日～ 昭和53年3月31日生)	2方向 3,000円	乳房エックス線検査(マンモグラフィ検査) 実施場所 =大和郡山病院・済生会奈良病院・高井病院・平成記念病院・安田医院・メディカルプラザ薬師西の京(西の京病院隣)・天理市立メディカルセンター(7カ所とも要予約) ※現在乳房の病気で治療中または経過観察の人、妊娠中・授乳中・断乳直後・豊胸手術をしている人・ペースメーカーを入れている人は受けられません。	・受診票 (さんて郡山で発行5月29日(月)から受付送付可) ・健康保険証
	50歳以上の女性	1方向 2,000円		
■ 子宮がん	20歳以上の女性	頸部：2,000円(診察・細胞診) 頸部・体部：3,500円(ハイリスク者のみ) 実施場所 =県内指定医療機関		

<検診対象者の内、検診が無料になる人と手続き方法> ※検診の公費負担申請の申し込みは、5月29日(月)から開始し、送付します。

検診の種類	70歳以上 (昭和23年3月31日) 以前生の人	身体障害者手帳・療育手帳・精神障害者保健福祉手帳・ひとり親家庭等医療費受給資格証をお持ちの人	生活保護世帯・市民税非課税世帯の人
がん(胃・肺・大腸) 肝炎ウイルス	検診時に年齢や該当資格のわかるもの(手帳もしくは資格証)を医療機関に提示		受診前に「さんて郡山」に申請し、無料証明書の発行を受ける。電話の場合は「さんて郡山」に申請書の送付を申し込み、記入した申請書と切手を貼った返信用封筒を送り返します。
乳がん・子宮がん	受診前に「さんて郡山」に申請し、無料受診票の発行を受ける(年齢や該当資格のわかるものを提示)		

事業名	日時	対象・備考	実施場所
■ 健康相談 要予約	6月13日(火) 9:00～11:00・13:30～15:30 ※申し込み時に時間の予約をしてください。	検診結果や生活習慣の見直しについてなど、保健師や管理栄養士が相談に応じます。体脂肪測定もできます。	さんて郡山
■ 助産師相談 相談無料・要予約	6月15日(木) 14:00～16:00	妊娠中のみなさん!産後の心や身体のこと、母乳育児について、その他子育てのこと、何でも助産師に相談しませんか? 対象 =市内在住の妊婦さん、おむね産後1年の産婦さん 持ち物 =母子健康手帳・バスタオル	

おとなの歯の相談(歯周疾患検診)

歯肉炎や虫歯の有無をチェックし、歯みがきのコツをお伝えします。

日時=8月30日(水)13時30分～16時

場所=保健センター「さんて郡山」

費用=500円

※①70歳以上、②身体障害者手帳・療育手帳・精神障害者保健福祉手帳・ひとり親家庭等医療費受給資格証のいずれかを持っている人、③生活保護世帯・市民税非課税世帯は無料となります。③の人は事前手続きが必要です。

対象=昭和53年3月31日以前生まれ(40歳以上)の市民

定員=15人(申し込み先着順)

申込=5月29日(月)から、電話等で保健センターへ



子宮がん検診・乳がん検診 無料クーポン対象のみなさんに 5月下旬に個人通知します

実施期間=6月～平成30年2月末日まで

※検診終了間際には、予約状況により希望の医療機関で受診できないことがありますので、早めの受診をお勧めします。

個人通知対象者=

◆子宮がん検診無料クーポン対象者(女性のみ):

20歳(平成8年4月2日～平成9年4月1日)

◆乳がん検診無料クーポン対象者(女性のみ):

40歳(昭和51年4月2日～昭和52年4月1日)



◆「すこやか100万歩達成者よりひとこと」 「妻の誕生日に二千万歩達成日と同じになった事が二重の喜びです。これからも健康ウォーキング続けていきます。」(60代男性)(保健センター)

軽自動車税・自動車税の納期限は 5月31日(水)です

～市役所・奈良県からのお知らせ～

軽自動車税・自動車税は、毎年4月1日現在の所有者(割賦販売などの場合は使用者)に課税されます。

必ず納期限(5月31日(水))までに納付してください。納付場所は、納税通知書等を確認してください。

納期限を過ぎると延滞金が加算され、滞納処分(財産の差押え等)の対象になります。

※住所変更手続きが遅れている等により、納税通知書が届いていない場合は、下記へ連絡してください。

問合せ＝

<自動車税について>奈良県自動車税事務所 自動車税第一課(☎51-0081)

<軽自動車税について>市役所 税務課 市民税係(105番窓口)(内線281～283)

平成29年度 身体等に障害がある人の 軽自動車税の減免

～申請期限が近づいています！～

対象＝身体等に障害がある人が所有している軽自動車等

申請期限＝5月31日(水)

※期限後の申請は受付できません。ご注意ください。

※減免の対象となるには一定の要件があります。詳しくは、広報「つながり」5月1日号をご覧ください。

詳細・問合せ＝税務課 市民税係(内線281～283)

事業主のみなさんへ 労働保険年度更新手続きについて

～奈良労働局からのお知らせ～

平成29年度の労働保険(労災保険・雇用保険)の年度更新手続きは、6月1日(木)～7月10日(月)までの期間です。期日中の手続・納付をお願いします。

◆早期申告納付のお願い

年度更新申告書は、5月末頃に事業場あてに送付しますので、申告書が届きましたら、早めに申告・納付をお願いします。

申告・納付期日の7月10日(月)は、金融機関・郵便局窓口の混雑が予想されます。

◆注意事項

期日までに申告書の提出がない場合は、政府が保険料等の額を決定し、さらに追徴金(保険料等の10%)を課すことがあります。

詳細・問合せ＝奈良労働局総務部 労働保険徴収室(☎0742-32-0203) (地域振興課)

第77回 クリーンキャンペーン 6月4日(日)開催

私たちが住む町を美しく住み良い町に。

自治会などによる地域清掃を行います。

みなさんの参加協力をお願いします。

日時＝6月4日(日)午前中(雨天時も実施します)

※ごみはきちんと分別して、市が配布するクリーンキャンペーン用のゴミ袋に入れて、決められた集積場所に整理整頓して出してください。

※枝木は、50cm～1mの長さに切り、ビニールひもなどで必ず束ねて出してください。

問合せ＝

【ごみの収集】清掃センター(☎53-3463)

【土泥の収集】管理課(☎53-1151 内線693)

優良運転者表彰の 申請を受け付けます



郡山警察署管内在住の免許所持者のうち、自動車か二輪車を継続して運転している優良な運転者で、次の各条件にあてはまる場合、申請すると、選考のうえ秋の交通安全運動期間中に表彰されます。

※表彰人員には制限があり、選考のうえ表彰されますので、あらかじめご了承ください。

○近畿交通栄誉章

- ・緑十字銅章受賞後5年以上経過していること
- ・運転経験年数が20年以上あること
- ・過去20年間の交通事故歴、過去10年間の罰金以上の刑事罰・反則通告処分や運転免許の停止・取消し処分がないこと

○緑十字銅章

- ・県交通安全協会会長と県警本部長の連名表彰を受けていること
- ・過去10年以上自己の責任による交通事故歴、過去5年以上の交通違反や罰金以上の刑事罰がないこと
- ・運転者として実働期間が10年以上あること

○ベストドライバー顕彰

4月30日現在、上級顕彰受賞後1年以上経過し、過去10年以上の間、無事故・無違反であること

○県交通安全協会郡山支部協会長と郡山警察署長の連名表彰

過去6年以上無事故・無違反であり、運転免許の停止処分を受けていないこと

詳細・申請・問合せ＝6月7日(水)まで(土・日曜と祝日を除く、8時30分～17時15分)に、必要書類を、奈良県交通安全協会郡山支部協会(郡山警察署内)(☎56-0110)へ (市民安全課)

一般廃棄物収集運搬業・処分業 許可業者の連絡先

事業系一般廃棄物（会社や店舗、病院等のごみ）は、法律で事業者が自ら処理しその費用を負担するものとされていますので、市では収集しません。



これらのごみの収集運搬等に関しては、右表の許可業者に問い合わせてください。

問合せ＝清掃センター（☎53-3463）

吉野川分水の通水に伴う 事故防止にご協力ください

今年も大和平野地域への吉野川分水の通水が、6月1日（木）～9月20日（水）まで行われます。

通水期間中の事故防止のため下記の事項について、ご協力をお願いします。

◆注意事項

- ①吉野川分水施設の用水路・樋門（ひもん）・ゲート等の農業用水利施設にむやみに近づかないでください。
- ②水路内へ汚物・木片・石・ゴミ・草などを投げ込まないでください。
- ③地域内の河川等は、急激な流量の増減が予想されますので、水遊び・水泳・魚釣り・土木工事などは十分注意してください。

※吉野川分水とは・・・大和平野の農業水利の安定化や産業発展を目的に、県中部を流れる吉野川の水を、大和平野に送る水路のこと。大淀町付近から取水し、橿原市・大和郡山市などを経て、奈良市南部付近まで通る。昭和62年に約40年をかけて完成。

詳細・問合せ＝

大和平野土地改良区（☎0744-22-2052）・
県農林部農村振興課（☎0742-27-7453）・
市農業水産課（内線552）

一緒に清掃活動しませんか （やまと郡山環境を良くする市民の会）

日時＝5月21日（日）8時30分～10時30分
（雨天中止）

集合場所＝JA奈良県農協片桐支店
（池之内町）

清掃場所＝大和中央道池之内北交差点
～アピタ大和郡山店前



申込・問合せ＝5月19日（金）までに、環境政策課
（内線571・572）へ

業者名	電話番号
一般廃棄物収集運搬業	
(株) I・T・O	68-3366
青山セーソー（株）	52-5470
(株) 杏環境	0742-63-3355
(有) 馬本賢商店	0745-45-6666
AMカンパニー（株）	0745-71-1000
(株) エコワーク	0742-62-4152
(株) エム・エンタープライズ	0745-23-3333
(株) 大川商店	55-2811
(株) 川本商店	0742-62-2731
近畿環境開発（株）	0745-22-3325
(株) コオリヤマ・クリーンキーパー	090-7350-7816
(株) さくら開発	0120-490-538
(株) 三奈クリーン	090-3030-5347
(有) システム開発	55-3319
(有) シャルムズ	0747-82-8878
新和開発（株）	0744-32-0181
(株) セイコー	0747-52-9998
西部環境開発（株）	55-6644
(株) 武田環境	55-1667
中央開発（株）	0744-29-6666
(有) 天理清掃社	64-3308
都市クリエイト（株）	072-681-0089
奈良環境	0745-77-2935
平城掃	0120-538-373
(株) 奈良保健衛生社	0742-33-2564
南都ビルサービス（株）	0742-33-7305
(株) NANBU	84-8888
南部環境開発（株）	0744-33-1003
南和開発（株）	57-6556
(株) 野村光商店	52-2647
(有) 松本清掃社	53-5211
源開発（株）	0120-72-5353
村井 悦代	0745-44-4858
安田産業（株）	0120-53-1153
(有) 大和環境サービス	0745-56-5505
大和郡山資源リサイクル事業協同組合	52-3525
(株) 吉村商店	56-5769
(株) 米澤開発	0742-50-1212
家電リサイクル品収集運搬専門業者	
(株) ホウワ	57-8000
米山建材 米山 輝道	090-3619-1169
リサイクルを目的とする食品残渣収集運搬専門業者	
奈良県リサイクル環境衛生協同組合	63-5315
(株) 林興業	06-6788-2611
(株) 村田商店	090-3655-0733
一般廃棄物処分業（植木・竹・草・枝葉）	
藤秀建設（株）	53-6101



おうちを快適にして商品券を!

予算には限りがあります。申請が必要です。
交付には条件があります。先着順にて締め切ります。

商品券 住宅エコリフォーム助成 商品券交付事業

→ 市内住宅関連産業および市内の消費喚起を目的として、市内の事業者による対象エコリフォーム工事を含んだ工事費が50万円以上のリフォーム工事に、市商工会が発行する「市内共通商品券」を予算の範囲内で先着順に交付します。

市の助成を受けるには、工事着工前の申請が必要です!

対象者=次のすべてを満たす人

- ①申請時に、本市に住民登録を有している期間が1年以上である人(特別永住者を含む)
- ②市税を滞納していない人
- ③大和郡山市内にある住宅の所有者かつ居住者である人または、その同居親族の人
- ④過去の同事業において助成商品券の交付を受けていない人
- ⑤当事業による交付を受けていない人

商品券交付額=市内共通商品券を1件あたり5万円分(同一住宅につき1回限り)

交付件数=30件(先着順)

対象工事=以下の全ての条件を満たす工事

- ①平成29年4月1日以降に市内の事業者が施行し、平成30年2月28日までに完了する工事であり、実績報告を行うことができる工事であること
- ②窓の断熱改修、もしくは外壁・屋根・天井または床の断熱改修工事を含んでいること
- ③大和郡山市の他事業による補助を受けておらず、外構工事の費用を除く総費用が50万円以上であること



申込=平成30年2月28日(水)までの9時~17時に、必要書類を地域振興課に持参してください。(郵送での申込受付はできません)

※土・日曜と祝日、年末年始(12月29日(金)~平成30年1月3日(水))を除く。

※申請期間内であっても予算の範囲を超える日をもって受付を締め切ります。

※申請書は市ホームページからもダウンロード可。

◆詳しくは、市ホームページまたは地域振興課へお問い合わせください。

申請先・問合せ=地域振興課(内線564・565)

商品券 家庭用燃料電池設置助成 商品券交付事業

→ 地球温暖化対策の推進および温室効果ガスの削減と省エネルギー等の環境保全意識の向上を図るため、家庭用燃料電池を設置した人に予算の範囲内で「市内共通商品券」を交付します。

市の助成を受けるには、設置工事が完了し、国(一般社団法人燃料電池普及促進協会「FCA」)から『額の確定通知書』が届いた後の申請が必要です!

対象者=次のすべてを満たす人

- ①平成27年2月20日以降に国(FCA)に「補助金申込・交付申請書」を提出し「額の確定通知書」を受けた人

※平成26年度の国補助金分からが対象となります。

- ②市内の自ら居住する住宅(個人名義)に家庭用燃料電池システムを設置した人。または、設置された新築住宅を購入した人

※店舗、事務所等居住の用に供する以外の部分がある場合は、延べ床面積の2分の1以上が居住の用に供するものに限りま。



※共同住宅や賃貸住宅は対象外です。

- ③市内に住民登録があり、市税の滞納がない人

商品券交付額=市内共通商品券を1件あたり5万円分(同一住宅につき1回限り)

交付件数=60件(先着順)

申込=平成30年2月28日(水)までの9時~17時に、必要書類を環境政策課に持参してください。(郵送での申込受付はできません)

※土・日曜と祝日、年末年始(12月29日(金)~平成30年1月3日(水))を除く。

※申請期間内であっても予算の範囲を超える日をもって受付を締め切ります。

※申請書は環境政策課にあります。市ホームページからもダウンロード可。

◆詳しくは、市ホームページまたは環境政策課へお問い合わせください。

申請先・問合せ=環境政策課(内線571・572)



大切なわが家を守るため、考えてみませんか？ 住宅の「地震対策」



既存の木造住宅の地震に対する安全性向上のため、戸数限定で無料の耐震診断や、耐震改修工事費用の3分の1を助成する補助金交付などを行います。

まずは診断・・・

既存木造住宅 無料耐震診断

(一般診断法)

<要申込・先着順>

対象となる住宅＝

昭和56年以前に、在来軸組構法・伝統的構法・枠組壁工法のいずれかで建築された、延べ床面積250㎡以下で、2階以下(地階を除く)の木造住宅(一戸建ての住宅・長屋・共同住宅・店舗兼用住宅)

補助対象＝原則、上記対象建築物を所有する人

診断・調査時期＝耐震診断事業実施決定通知書が届いて約2週間後頃に半日程度

募集数＝10戸(申し込み先着順)

改修工事をしたら・・・

既存木造住宅 耐震改修工事 補助金

<要申込・先着順>

対象となる住宅＝

次の全てに該当する市内の住宅で、耐震診断をし、耐震改修工事を行うもの

- ・昭和56年5月31日以前に着工された、現に住宅の用に供している、3階建て以下の木造の一戸建て住宅・長屋・共同住宅(店舗部分床面積がのべ床面の2分の1未満の店舗等の用途を兼ねるものも含む)

- ・現行の耐震基準に適合しない、在来軸組構法・伝統的構法・枠組壁工法による住宅か木造と他の構造の立面的な混構造の住宅

募集数＝3件予定(申請書類がすべてそろっている人で、申し込み先着順)

補助対象＝耐震改修工事を行う住宅の所有者で、市税を滞納していない人(共有の住宅は、全員の合意による代表者)

工事期間＝補助金の交付決定日以降に着工～平成30年2月末日までに完了

補助金の額＝耐震改修工事の工事費用の3分の1(補助限度額は、50万円)

詳細・申込・問合せ＝

6月1日(木)～平成30年1月31日(水)(土・日曜、祝日を除く)の9時～17時に、必要書類と印鑑を持って、入札検査課 施設整備室(市役所3階308番窓口・内線647)へ。

※必要書類等の詳細は、お問い合わせください。

こちらもご利用ください

住宅相談窓口

住宅等の耐震化やバリアフリー対策の推進、悪質リフォーム業者等によるトラブルの防止のために、無料相談窓口を開設します。

対象＝市内に居住の人か、市内に土地か家屋を有する人
取り扱う相談＝

- ①住まいの新築・改築・リフォーム等の基礎的な相談
- ②耐震診断・耐震改修に関する基礎的な相談
- ③住まいのバリアフリーに関する相談
- ④その他の住まいに関する法律や制度・設備の相談など、この相談窓口の趣旨に添った相談

※紛争・訴訟等に係わる相談や現地での調査を必要とする相談、その他趣旨と異なる相談などは、取り扱いません。

相談日時＝毎月第3水曜13時30分から
(5月・来年3月を除く)

相談場所＝市役所内 会議室

募集数＝毎月5件(応募多数の場合は公開抽選)

※相談は1件30分程度。

申込＝開催月の第1水曜～第2水曜(土・日曜、祝日を除く)の9時～17時に、相談申込書・相談カードを、入札検査課 施設整備室(308番窓口)へ提出

※申込書等は、入札検査課 施設整備室窓口で配布。市ホームページからもダウンロードできます。

問合せ＝入札検査課 施設整備室(内線646・647)

6月1日は「人権擁護委員の日」 みんなで築こう 人権の世紀

～考えよう 相手の気持ち

未来へつなげよう 違いを認め合う心～

人権擁護委員は、法務大臣の委嘱を受けて、人権相談を受けたり、人権の考えを広める活動をしている民間の人たちです。

身近な相談パートナーとして、人権擁護委員にご相談ください(相談無料・秘密厳守)。

○「人権擁護委員の日」特設人権相談

日時＝6月1日(木) 13時～16時(予約不要)

場所＝三の丸会館 円卓ルーム

○定例人権相談

日時＝毎月(7・12月除く) 第4木曜 13時～16時

場所＝三の丸会館 円卓ルーム

○法務局常設相談所 電話番号

☎0570-003-110

(土・日曜と祝日を除く、8時30分～17時15分)

○大和郡山市の人権擁護委員のみなさんです

榊 洋子(郡山地区) 西田 典子(郡山地区)

亥口ひろみ(筒井地区) 磯部 信孝(矢田地区)

浅川 義廣(矢田地区) 畑野須美子(昭和地区)

山中安册子(片桐地区) 宮田 庄一(片桐地区)

中島 健(平和地区) 植松 明夫(治道地区)

問合せ＝人権施策推進課(内線245)

大和郡山の医療・介護マップを インターネット上で公開しました

～市内の医療機関や介護施設等をカンタン検索！～



大和郡山市内の医療機関や薬局、介護施設(事業所)を、地図またはサービスから検索できるウェブマップを作成しました。

利用する人にあわせた医療機関や薬局・介護施設を見つけるのにご活用ください。

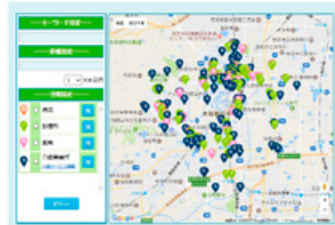

[URL] <https://www.yk-iryokaigo.jp/webmap/>

※市ホームページからも、ウェブマップへ進むことができます。

「市ホームページ トップページ>医療・福祉>地域包括ケア>医療・介護マップ」

問合せ＝地域包括ケア推進課(内線512・513)

中途失明者等生活訓練 希望者を募集します

中途失明者等の視覚障害者の社会参加の促進のため、自立生活に必要な歩行訓練やコミュニケーション訓練、日常生活動作訓練、パソコン等情報支援機器の操作に関する訓練などを、自宅に指導員を派遣して実施します。

対象＝在宅の重度の視覚障害者

費用＝無料(教材費等が別途必要となる場合あり)

※申し込みには限りがあります。

※申請を希望する人は、事前に申請手続き等について下記へ問い合わせてください。

申込・問合せ＝6月16日(金)までに、厚生福祉課(内線535・538)へ

身体障害者補助犬貸与 希望者を募集します

身体障害者の自立と社会参加の促進のため、補助犬(盲導犬・介助犬・聴導犬)を貸与します。



対象＝①盲導犬：視覚障害1級の人

②介助犬：肢体不自由1級または2級の人

③聴導犬：聴覚障害2級の人

※別途貸与条件があります。また、貸与数には限りがあります。

※申請をご希望の人は、事前に費用負担、申請手続き等についてお問い合わせください。

申込・問合せ＝6月16日(金)までに、厚生福祉課(内線535・538)へ

第46回 奈良県高齢者美術展 作品募集

開催日程＝8月25日(金)～30日(水)(8月28日(月)を除く)

開催場所＝県文化会館 展示室(奈良市登大路町)

出品種目＝日本画・洋画・書・工芸・手芸・写真

出品資格＝県内在住で、昭和34年4月1日以前に生まれたアマチュア

※1人1部門につき2点で未発表のものに限りします。

出品手数料＝1点1,000円

※申請書に振込受付書またはATMの利用明細書の貼付が必要ですので、出品希望者は事前下記へ連絡してください(市役所にて手数料の預かりも可)。

出品申込・問合せ＝6月30日(金)までに、地域包括ケア推進課 高齢支援係(内線512)へ

イベント・募集



おまつり作りに 参加しませんか！？

～親子まつりスタッフ募集（11/3開催）～



親子まつり運営委員会では、一緒に11月3日（金・祝）に開催予定の「親子まつり」を企画・運営するボランティアスタッフを随時募集しています。

おまつり好きな人、地域活動に参加してみようかなという人、やりがいのある何かをさがしている人、ぜひ親子まつりで活躍してください。

企画段階からの参加、当日だけのお手伝い、参加方法もいろいろです。少しでも時間があるなら一緒におまつりを盛り上げませんか。

活動内容＝親子まつりの企画・運営・会場設営・催し物の実施等

対象＝18歳以上の人

申込＝名前・性別・年齢・連絡先を、電話か直接、生涯学習課へ。後日詳細を連絡させていただきます。

問合せ＝生涯学習課（内線731）



片桐町 市制編入60周年記念式典 を開催します

～節目の年をみんなで祝おう！～

片桐町が大和郡山市に編入して60年が経ったお祝いです。

これまでの歩みを振り返りながら、盛りだくさんの催しをお楽しみください。

日時＝5月28日（日）9時～16時

※模擬店は13時まで。

場所＝片桐地区公民館

※車でのご来場はご遠慮ください。



- 片桐地区の小学校・幼稚園・保育園による演技等
- 片桐中学校茶道部による抹茶のおもてなし（数に限りがあります）
- 演劇ショー・各種模擬店
- 阿波おどりがやってくる！
- 地元小・中学生が描いた絵画作品展
- 片桐地区の遺跡や名所等の紹介など
- プロゴルファー藤本 佳則選手に関する展示（優勝カップなど）
- フィナーレは、景品があたるビンゴゲーム

問合せ＝片桐地区公民館（☎52-3001）

子育て掲示板

子育て支援センターふたば保育園 子育て支援事業



子育てリフレッシュ 「子どもの食事について」

子育て中のお父さん！お母さん！

子ども達にとっての食事の大切さを考えましょう。

栄養士さんが子どもの食事について楽しく教えてください。簡単クッキングと試食もあります。

日時＝6月14日（水）9時45分～11時

場所＝子育て支援センターふたば保育園

対象＝市内在住の未就園児とその保護者

申込＝インターネット上のフォーム

(<https://select-type.com/rsv/?id=q375PV7YJm8>) から

問合せ＝子育て支援センター ふたば

保育園（今国府町60-9・☎59-4141）



子育て応援！ 「きんとつと広場」

お家の人と一緒に、ママごと・絵本・手作り玩具・ふれあいあそびなどのコーナーあそびやふれあい遊びなど楽しみましょう。育児相談・身体計測も。

保育士・保健師が子育てのお手伝いをします。

初めての人もぜひお越しください。

日時＝5月23日（火）10時～11時30分

（受付9時30分～）

場所＝矢田コミュニティ会館

対象＝市内在住の0歳児～5歳児とその保護者

問合せ＝矢田山保育園（☎53-5838）・

新町保育園（☎54-1677）・

西田中保育園（☎52-3190）・

こども福祉課 子育て支援係（内線526）



イベント・募集



柳沢文庫 前期企画展

「天守台オープン記念
絵図に見る郡山城」
会期 = 5月20日(土)～8月20日(日)
開館時間 = 9時～17時(入館は
16時30分まで)
※月曜と第4火曜は閉館(ともに祝
日の場合は開館)。また、8月13
日(日)～18日(金)も閉館します。
入館料 = 一般300円・学生200円
※中学生以下、障害者手帳を持って
いる人は無料。
問合せ = 柳沢文庫(☎58-2171)



ガールスカウト オープン集会 参加者募集

～里山で遊ぶ・新聞紙燃料でパンを
焼こう!大鍋の豚汁もあるよ!～
日時 = 6月3日(土)9時30分～
14時
場所 = 里山の駅「風とんぼ」(矢田町)
対象 = どなたでも(主に幼稚園児・
小学生とその保護者)
定員 = 30人(申し込み先着順)
参加費 = 1人500円
申込・問合せ = 5月31日(水)まで
に、ガールスカウト奈良県第15
団・神谷(☎090-7757-5543)へ
(生涯学習課)



食の語り部プロジェクト 「まちなかティーサロン」

食の語り部・仲谷 尚起さん(市薬
剤師会)による『「主食」の再検討につ
いて』。健康を維持するために、主食
から見直す必要性についてのお話と、
コーヒー・ケーキで午後のひと時を。
日時 = 5月26日(金)13時～
場所 = 良い食品処「さとなか」(豆腐町)
定員 = 20人(要申込・先着順)
参加費 = 500円
問合せ = 事務局・加藤(☎52-2218)
(地域振興課)



里山の駅「風とんぼ」 陶芸教室 参加者募集

～家族で作ろう、楽しい器(うつわ)～
日程 = 年8回(6月から開講、原則
毎月1回の日曜に開催)
場所 = 里山の駅「風とんぼ」(矢田町)
対象 = 市内在住の小・中学生とその
保護者(祖父母を含む)
定員 = 40人
参加費 = 1人3,000円(年間)
※おとなも子どもも同額です。
申込 = 5月28日(日)9時に、参加費
を持って、里山の駅「風とんぼ」へ
※申し込み開始時点で定員を超え
ると、抽選になります。
問合せ = 里山の駅「風とんぼ」
(☎53-7290)



イオン「大和郡山フェア」 ～大和郡山の特産・物産展～

今年もイオン大和郡山店で大和郡
山の特産品や市内で製造・生産され
た商品・物産を広くPR。ステージ
イベントなども開催予定です。
日時 = 6月2日(金)～6日(火)
10時～20時
※最終日6日(火)は、18時まで
場所 = イオン大和郡山店(下三橋町)
1階催事場 ほか

◆学校給食野菜も販売します!

販売は、6月2日(金)～4日(日)を
予定しています。
学校給食「大和郡
山カレー」や大和
丸ナスの試食もあ
ります。
(試食は、6月3日(土)・4日(日)
の15時～17時のみ)
※学校給食野菜の販売は、1階野菜
売場となります。



問合せ =

・フェアについては…
大和郡山市商工会(☎53-5955)
・学校給食野菜の販売については…
農業水産課(内線552)



菊作り講習会 参加者募集(受講無料)

日時 = 5月29日(月)13時～15時
場所 = 三の丸会館2階 研修室1
対象 = 市内在住の人
定員 = 30人(申し込み先着順)
※菊苗も頒布予定(自費)。
問合せ = 市菊花協会・稲田
(☎52-5066) (都市計画課)



九条スポーツセンター 教室のご案内

～チャレンジしてみませんか!～
5～6月度の教室開催中!
途中からでも参加できます。
◆おすすめスタジオ教室
(対象:16歳以上)

・ヨガ教室

(2ヵ月8回分・7,714円)

☎ 15時～16時

📺 10時～11時

柔軟性やバラ
ンス感覚を向上し、
リラックスや癒し
の効果があります。



ヨガでの基本呼吸、腹式呼吸に
あわせて、いろいろなポーズを楽
しみながら楽しみましょう。

・ストレッチヨガ

(2ヵ月8回分・7,714円)

☎ 13時～14時

筋膜を柔らかくすることで、筋
力の回復をはかり、より楽な、自由
な身体を手に入れることを目標と
します。姿勢改善や肩こり、腰痛
などに効果的なプログラムです。
※事前の申し込みが必要です。その他
にもたくさん教室を用意していま
す。気軽に問い合わせください。

◆教室1回体験も募集中!

体験には事前の予約が必要です。
定員に達しているクラスの体験は
ありません。まずは、問い合わせ
てください。

詳細・問合せ = 九条スポーツセンター
(☎52-1245)

参加
無料

第23回 全国金魚すくい選手権 大会出場選手募集

挑め!日本一!! 熱くなれ!
大和郡山の地で!!



金魚のまち大和郡山の夏を楽しもう! 今年も大会出場選手を募集します。
市民のみなさんは、市大会か県大会から、「目指せ全国大会!」



全国金魚すくい選手権 第14回 大和郡山市大会

～市内在住・在学・在勤の人が対象
団体戦のみの予選大会～

学校・職場・家族・自治会など身近な仲間でチームを組んで、わいわい楽しもう! 第5位までの入賞チームは市の代表として全国大会に出場できます。

日時= 7月1日(土) 8時30分開場

場所= 三の丸会館 体育館

参加資格= 市内在住・在学・在勤で小学生以上の人
・団体戦(3人で1チーム)

※応募者全員参加。抽選はありません。

申込締切= 6月5日(月) 必着



第23回 全国金魚すくい選手権 奈良県予選大会

～奈良県在住の人が対象の予選大会～

※奈良県在住の人は、この奈良県予選を通過しないと全国大会には出場できません。団体戦は、キャプテンが奈良県在住の場合、奈良県チームになります。

日時= 8月19日(土) 8時30分開場

場所= 金魚スクエア(総合公園施設多目的体育館)

参加資格= 奈良県在住の小学生以上

- ・個人戦<小中学生の部・一般の部>
- ・団体戦(3人で1チーム)

※応募者全員参加。抽選はありません。

申込締切= 7月11日(火)

参加申込= 市ホームページの申込フォームか申込用紙(コピー可)にて。または、住所・名前・年齢・学年・性別・電話番号を記入し、ハガキかFAX(☎55-4911)で(電話での申し込みはできません)。
問合せ= 全国金魚すくい競技連盟 事務局 地域振興課(内線562)



第23回 全国金魚すくい選手権 全国大会

日時= 8月20日(日) 8時30分開場

場所= 金魚スクエア(総合公園施設多目的体育館)

～今年も日本一がこの大会で決定。

地元選手の応援、白熱のバトルの観戦もお待ちしています～



選手とは違った視線で大会に参加しませんか。/

全国金魚すくい選手権大会 ボランティア審判員募集!

市大会・県予選大会・全国大会と、白熱する金魚すくいバトルをジャッジしていただくボランティア審判員を募集します。

日時= 7月1日(土) 8時~13時頃、

8月19日(土)・20日(日)の各日8時~16時30分頃

場所= 三の丸会館 体育館、金魚スクエア(総合公園施設多目的体育館)

申込・問合せ= 地域振興課(内線562)

※昼食とオリジナルTシャツは用意します。

※事前に講習会(1時間程度)を受講していただきます。

6月2日(金)か3日(土)いずれかで受講してください。

※審判員は選手としての参加はできません。



日時	タイトル名	場所・座席	料金	チケット 発売場所	未就 学児
5/20 (土) 開演 14:00 (開場 13:30)	奈良フィルサロンコンサート vol.147 音楽の土曜日 ピアノトリオの愉しみ ～若葉薫る季節に世界の名曲を～	レセプションホール 全席自由	2,000円 (ワンドリンク付)	発売中 [ホ]	×
出演: 澤田 知栄子 (ヴァイオリン)、伊原 直子 (チェロ)、川田 理絵 (ピアノ) 曲名: ピアノ三重奏曲第1番/メンデルスゾーン、愛の挨拶/エルガー、花のワルツ/チャイコフスキー ほか					
5/27 (土) 開演 11:00 (開場 10:30)	京フィル×タニケン オーケストラをプレゼント♪	大ホール 全席指定	おとな 2,000円 子ども 1,000円 (2歳~小学生) ※メイト会員は、おとな 1,700円・子ども800円。 ※2歳未満は保護者のひざ 上での鑑賞無料。	発売中 [ホ] [口] [e+]	○
出演: 京都フィルハーモニー室内合奏団、谷本 賢一郎 (Eテレ『フックブックロー』けっさく君役で出演中!)、にしむらかおり (お話・歌) 曲名: なまえ、青空しんごきゅう、乗り物メドレー ほか					
6/10 (土) 開演 14:00 (開場 13:30)	奈良フィルサロンコンサート vol.148 音楽の土曜日 森の音楽 ～鳥とこだまと木洩れ陽と～	レセプションホール 全席自由	2,000円 (ワンドリンク付)	発売中 [ホ]	×
出演: 西田 麻希子 (フルート)、世古宗 優 (ホルン)、岡野 弥生 (ピアノ) 曲名: 森の情景/ボニス パラード、パストラレとダンス/エウイゼン チャップリン・メドレー ほか					
7/1 (土) 開演 15:00 (開場 14:30)	DMG MORI やまと郡山城ホール 歌声喫茶 ～心に残るあなたの思い出～	大ホール 全席自由	500円 ※会場内では飲食できません。	発売中 [ホ] [口] [e+]	×
昔懐かしい歌声喫茶を大ホールに再現 思い出の歌を客席の皆さんと大合唱しましょう 出演: 案内人 (第1部) 大原 末子、岸 俊昭 (第2部) 重竹 宣恵、番野 公夫 (ピアノ)、岸本 耕誌 (ギター)					
7/26 (水) 開演 ① 12:30 ② 15:30 (開場は開演 の30分前)	しまじろうコンサート 「しまじろうと もりのきかんしゃ」 (②はスペシャルアンコールあり)	大ホール 全席指定	2,280円 ※3歳未満は、保護者のひざ 上での鑑賞無料。保護者1 人につき子ども1人まで。 ※会場内では飲食できません。	発売中 [ホ] [口] [e+]	○
会場みんなで楽しめる参加型コンサート! 歌とダンスがもりだくさん。勇気を出して一歩踏み出す、ドキドキの冒険ストーリー。					

※チケット欄の記号=発売場所 [ホ]: DMG MORI やまと郡山城ホール窓口 [口]: チケットぴあ [e+]: イープラス

市立図書館 ☎55-6600

開館時間 9:30 ~ 19:00
(土曜日は21:00まで)
6月の休館日 火曜...6・13・20・27日
水曜...7・21日

おいでよ 図書館へ 6月

南部公民館図書室

☎59-1316
開館時間 9:00 ~ 17:00
6月の休館日 水曜...7・14・21・28日

市立図書館イベント情報 (6月)

◎印は、2階「おはなしのへや」で、それ以外は2階「集会展示室」で開催。

かみしばい劇場 ◎

昔話や季節の紙しばい。
どなたでもどうぞ。
3日(土) 14:00 ~
25日(日) 14:00 ~

おはなしの杜 (もり)

ろうそくのあかりで楽しむ
おはなし。
4日(日) 11:00 ~

**映画のタベ
「マドモアゼル à Go Go」**

24日(土) 18:00 ~ (約96分)
※先着60人まで入場可(整理券配
付は無し)

だっこでおはなし会

絵本とわらべ歌、手あそびのたのしいひととき。
対象=市内在住の3歳未満の子どもとその保護者
8日(木) 10:45 ~ /ひよこタイム
(0 ~ 1歳になるまで)
11:30 ~ /うさぎタイム
(1 ~ 3歳くらい)

**子ども映画会
「ワニのライルがやってきた」(約25分)**
18日(日) ① 11:00 ~ ② 14:00 ~ (再上映)

えほんひろば ◎

えほんの読みきかせや手遊びなど。親子でどうぞ。
10日(土) 14:00 ~ / 4歳くらいから
24日(土) 11:00 ~ / 2 ~ 4歳くらい

図書館まつり開催!

- ◆5月27日(土)
 - ①「えほんひろば」おはなしのへや
11:00 ~ 11:30 対象: 4歳以下の子ども
11:30 ~ 12:00 対象: 4歳以上の子ども
 - ② 13:30 ~ 14:00 おはなしのへや
「手話つきおはなし会」
 - ③ 14:00 ~ 15:30 集会展示室
「大人のための小さな朗読会」

- ◆5月28日(日)
 - ① 10:30 ~ 12:00 集会展示室
「語りで聞くおはなし会」 対象: どなたでも
 - ② 14:00 ~ 14:45 集会展示室
「かみしばい劇場」 対象: どなたでも

- ◆27日(土)・28日(日) 両日開催!
10:00 ~ 16:00 2階フロア
「金魚のおりがみを折ろう!」

協力: 観光協会ボランティアガイド ※予約・持ち物は不要です。