



平和のシンボル、金魚が泳ぐ城下町。

お知らせ版

大和郡山市 広報

つながり

5/15

2016

平成 28 年 5 月 15 日号 No.1117

編集・発行 大和郡山市 総務部 企画政策課

大和郡山市役所 〒 639-1198 北郡山町 248-4

☎ 53-1151 (代) FAX 53-1049 (代)

http://www.city.yamatokoriyama.nara.jp/

市役所の窓口や市の行政・医療・
観光情報などを掲載した冊子



「暮らしの
みちしるべ
(2016年保存版)」
ができました

5月17日(火)から
ポスティング(各戸
のポストに投函)に
よりお届けします。

問合せ=企画政策課(内線246)

熊本地震 被災者支援の義援金を 市の公共施設などで受け付けています

みなさんのご協力をよろしくお願いします

＜募金箱設置場所＞ 市役所正面玄関受付・
厚生福祉課窓口、各支所、元気城下町プラ
ザ・ぱらっと、市民交流館、南部公民館、や
まと郡山城ホール、各ふれあいセンター・
コミュニティセンター、総合公園施設、九
条公園施設、保健センター「さんて郡山」、
社会福祉会館



※市で取りまとめ、日本赤十字社を通して被災地に届けられます。
※各施設とも開庁時間内のみの受付となります。
※救援物資の受付は行っていません。

(厚生福祉課)

子育て イベントのお知らせ

きんとっと広場 (申込不要・参加無料)

楽しいコーナーあそびや
手遊び、ふれあい遊びなど、
お家の人と一緒に楽しく遊
びましょう。初めての人も
ぜひお越しください。



日時	5月24日(火) 10時~11時30分 (受付9時30分~)	6月7日(火) 10時~11時30分 (受付9時30分~)
場所	矢田コミュニティ会館	片桐地区公民館 多目的ホール
対象	市内在住の0~5歳児とその保護者	
問合せ	西田中保育園 (☎52-3190)、 矢田山保育園 (☎53-5838)、 新町保育園 (☎54-1677)、 こども福祉課 子育て 支援係(内線526)	小泉保育園 (☎53-1799)、 池之内保育園 (☎52-3257)、 こども福祉課 子育て 支援係(内線526)
備考	保健師による身体計 測や育児相談もあり。	育児相談もあり。

ふたば保育園 子育て支援事業

6/2 (木) 子育てリフレッシュ「歯」

9:45~11:00
(受付9:30~)

歯は体の健康にとっても大切なも
のです。子どもたちの歯について保健師に教え
てもらいましょう。歯みがき指導も親子で実践しまし
ょう。

定員=15組 参加費=100円

持ち物=いつも使っている「歯ブラシ」



6/17 (金) 子育てリフレッシュ「食事」

9:45~11:00

子どもたちにとっての食事の大切
さを考えましょう。栄養士に子
どもの食事について学びます。簡単クッキングと
試食も。

定員=15組 参加費=100円



対象=市内在住の未就園児とその保護者

申込=メール(futaba2001@mac.com)で受付。①イベント名
②郵便番号・住所 ③親の名前 ④子の名前と生年月日 ⑤電話
番号 ⑥交通手段(車・自転車・徒歩)(初めての人は「初」も)
を記入してください。

場所・問合せ=ふたば保育園(今国府町60-9) (☎59-4141)

リニア新駅は、ど真ん中駅、大和郡山へ。

奈良県・紀伊半島の隅々へ、そして一緒に未来へ。





保健センター「さんて郡山」

(☎ 58-3333 ・ FAX 58-3330)

〒639-1136 本庄町317-2 月～金曜日 8時30分～17時15分

2・3ページの記事の問い合わせ・申し込みは、特記を除いてさんて郡山までお願いします。 すこやかちゃん

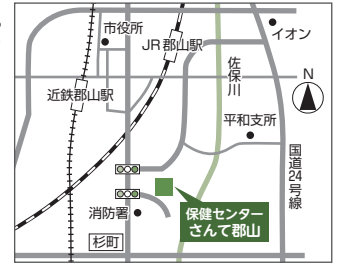

■休日応急診療所「さんて郡山」内 (☎ 59-2299)

診療科目: 内科・小児科 診療時間: 12時～21時

診療日: 日曜・祝日・年末年始 (12月29日～1月3日)

6月4日～10日は、歯と口の健康週間です。「おくりたい 未来の自分に きれいな歯」

II 母子の健康

※妊娠中に転入した人で、大和郡山市の妊婦健康診査補助券を持っていない人、お子さんの乳幼児健康診査・育児相談票などを持っていない人は、「さんて郡山」へ連絡ください。
※警報発令時には中止することがありますので「さんて郡山」までお問い合わせください。

事業名	対象	実施日・受付時間	持ちもの・備考	実施場所	
■こんにちは赤ちゃん訪問	生後2か月ごろまで	お子さんが生まれた全てのご家庭に、保健師等が子育て情報を持っておあひさつにうかがいます。			
■乳児健康診査	4カ月児	生後4カ月の間のみ	実施日や予約の有無は、医療機関で確認してください。	・診査票 ・母子健康手帳 ・健康保険証	市内指定医療機関
	7カ月児	生後7カ月の間のみ			
■12カ月育児相談 ブラッシング指導や絵本の紹介など	平成27年5月1日～15日生まれ	10日(金)	9:15～9:45	・育児相談票 ・母子健康手帳 ・仕上げみがき用歯ブラシ ・バスタオル	さんて郡山
	平成27年5月16日～31日生まれ	24日(金)			
■1歳6カ月児健康診査 ※1歳6カ月～2歳未満まで受診可能	平成26年11月1日～15日生まれ	8日(水)	13:00～13:45	・健康診査票 ・母子健康手帳 ・仕上げみがき用歯ブラシ ・バスタオル	
	平成26年11月16日～30日生まれ	22日(水)			
■3歳児健康診査 ※3歳～4歳未満まで受診可能	平成24年12月1日～15日生まれ	16日(木)	13:00～13:45	・健康診査票(送付します) ・母子健康手帳 ・尿(送付した容器に) ・子ども用歯ブラシ	
	平成24年12月16日～31日生まれ	29日(水)			
■乳幼児・妊産婦 歯の相談 染め出しによるブラッシング指導など、 歯科衛生士による個別相談	乳幼児(0～6歳児 就学前)、 妊産婦 ※各日定員1人	10日(金)・24日(金)	11:00	・母子健康手帳 ・仕上げみがき用歯ブラシ ※歯科検診ではありません	
		8日(水)・16日(木) 22日(水)・29日(水)	13:00		

高齢者の肺炎球菌感染症 定期予防接種 個人通知のお知らせ

肺炎は日本人の死因第3位で、約30%が肺炎球菌によるものと考えられています。

肺炎球菌ワクチンは、肺炎の予防や重症化を予防します。

平成30年度までの5年間、65歳以上の5歳刻みの人を対象に定期予防接種として実施しています。

今年度は、下記の生年月日の人へお知らせ(クリーム色のハガキ)を5月末に送付します。

なお、これまでに肺炎球菌ワクチンを受けたことがある人は、定期予防接種の対象外となります。

◆接種期間 = 6月1日(水)～平成29年3月31日(金)まで

◆接種費用 = 3,000円

◆平成28年度対象者 <自らの意思と責任で接種を希望する人>

65歳	昭和26年4月2日～昭和27年4月1日生まれ
70歳	昭和21年4月2日～昭和22年4月1日生まれ
75歳	昭和16年4月2日～昭和17年4月1日生まれ
80歳	昭和11年4月2日～昭和12年4月1日生まれ
85歳	昭和6年4月2日～昭和7年4月1日生まれ
90歳	大正15年4月2日～昭和2年4月1日生まれ
95歳	大正10年4月2日～大正11年4月1日生まれ
100歳	大正5年4月2日～大正6年4月1日生まれ

※接種費用が無料となる人と手続き方法

- ・生活保護世帯・市民税非課税世帯の人：接種前に「さんて郡山」に申請し、無料証明書の発行を受ける。
- ・身体障害者手帳・療育手帳・精神障害者保健福祉手帳・被爆者健康手帳・戦傷病者手帳を持っている人：接種時に手帳を医療機関に提示

※60歳～65歳未満の人で、心臓・腎臓・呼吸器の機能またはヒト免疫不全ウイルス(HIV)による免疫の機能に障害を有する人(身体障害者手帳1級相当)も対象となります(個人通知はありませんので、医療機関でご相談ください)。



※公費負担(無料) 証明書の手続きや市外接種の手続きについては、お知らせハガキの持参が必要になります。

お知らせハガキの到着後から手続きを開始します。

※市内実施医療機関など、詳しくは、広報「つながり」6月1日号に掲載予定です。

おとなの健康

各種がん検診・肝炎ウイルス検診・骨粗しょう症検診

実施期間：6月から平成29年2月末日まで

検診の種類	対象年齢 (平成29年3月31日時点での年齢です)	検診費用・検診内容等	持ちもの	
■ 大腸がん	40歳以上の人	500円 (2日間の便潜血反応検査) ※便潜血検査で陽性と出た人は精密検査を受けてください。	市内指定医療機関で実施	
■ 胃がん	40歳以上の人 妊娠の可能性のある人・胃の手術をした人・現在胃を治療中の人、過去に胃透視検査を受けた際にじんましん・顔色が青白くなった・手足が冷たくなったなどのアレルギー反応が出た人、同年度にモーニングセット検診 (集団健診) の胃がん検診を受けたは受けられません。	2,000円 (胃部エックス線検査 (バリウム)) ※胃がん検診は、集団検診・個別検のいずれか 実施期間内に1回の受診です。		・健康手帳 ・健康保険証
■ 骨粗しょう症	昭和51年4月1日～ 昭和52年3月31日生まれの女性 昭和41年4月1日～ 昭和42年3月31日生まれの女性	500円 (身体計測・骨量測定) ◎40歳・50歳の女性は骨量をチェックしましょう。	実施期間内1回	・受診券 ・健康保険証
■ 肝炎ウイルス	昭和51年4月1日～ 昭和52年3月31日生まれ 昭和50年3月31日以前生まれで、今まで肝炎ウイルス検診を受けたことのない人	B・C型 1,200円 B・C型 1,200円 受診を希望する人は、さんて郡山へ受診券の発行を申し込んでください。	2年に1回の検診	・受診券 ・健康保険証
■ 乳がん	40～49歳の女性 (昭和42年4月1日～ 昭和52年3月31日生)	2方向 3,000円 乳房エックス線検査 (マンモグラフィ検査) 実施場所 = 大和郡山病院 (旧奈良社会保険病院)・済生会奈良病院・高井病院・平成記念病院・天理市立メディカルセンター (5カ所とも要予約) 50歳以上の女性		1方向 2,000円
■ 子宮がん	20歳以上の女性	頸部：2,000円 (診察・細胞診) 頸部・体部：3,500円 (ハイリスク者のみ) 実施場所 = 県内指定医療機関		



<検診対象者の内、検診が無料になる人と手続き方法>

検診の種類	対象年齢 (昭和22年3月31日以前生の人)	身体障害者手帳・療育手帳・精神障害者保健福祉手帳・ひとり親家族等医療費受給資格証をお持ちの人	生活保護世帯・市民税非課税世帯の人
がん (胃・肺・大腸) 肝炎ウイルス	検診時に年齢や該当資格のわかるもの (手帳もしくは資格証) を医療機関に提示		受診前に「さんて郡山」に申請し、無料証明書の発行を受ける。電話の場合は「さんて郡山」に申請書の送付を申し込み、記入した申請書と切手を貼った返信用封筒を送り返します。
乳がん・子宮がん	受診前に「さんて郡山」に申請し、無料受診票の発行を受ける (年齢や該当資格のわかるものを提示)		

事業名	日時	対象・備考	実施場所
■ 健康相談 要予約	6月14日 (火) 9:00～11:00・13:30～15:30 ※申し込み時に時間の予約をしてください	検診結果や生活習慣の見直しについてなど、保健師や管理栄養士が相談に応じます。体脂肪測定もできます。	さんて郡山
■ 精神保健福祉相談 要予約	6月22日 (水) ①13:30～ ②14:30～ ※申し込み時に時間の予約をしてください	精神科医による相談。不眠などの精神的な症状で悩んでいる人は気軽に相談してください。定員2人。	

健康づくりボランティア活動見学会 **要申込**

市では、健康づくりのボランティアとして30人の健康づくり推進員が活動しています。推進員になるには、市が2年に1度開講している養成講座受講が必要で、今年度が開講の年です。そこで7月の開講に先立ち、健康づくり推進員の活動見学会を実施します。活動に参加したい人、興味のある人は、ぜひお越しください。



事業名	日時	場所
幼稚園の食育	5月18日 (水) 10:30～11:30	片桐幼稚園
高齢者の健康づくり	6月28日 (火) 13:00～15:00	JR郡山公園サロン (野垣内町)

詳細・申込=電話等で、保健センター「さんて郡山」へ

無料クーポン(子宮がん・乳がん)の対象となる人に、「無料クーポン券」等を5月下旬に個人通知します。

実施期間=6月～平成29年2月末日まで
※検診終了間際には、予約状況により希望の医療機関で受診できないことがありますので、早めの受診をお勧めします。



個人通知対象者=

◆子宮がん検診無料クーポン対象者 (女性のみ) :

20歳 (平成7年4月2日～平成8年4月1日)

◆乳がん検診無料クーポン対象者 (女性のみ) :

40歳 (昭和50年4月2日～昭和51年4月1日)

考えてみませんか？ すまいの「地震対策」

市では、既存木造住宅の耐震診断や改修工事の補助金交付を行います。

既存木造住宅 無料耐震診断（一般診断法）

対象となる住宅＝昭和56年以前に、在来軸組構法・伝統的構法・枠組壁工法のいずれかで建築された、延べ床面積250㎡以下で、2階以下（地階を除く）の木造住宅（一戸建ての住宅・長屋・共同住宅・店舗兼用住宅）

補助対象＝原則、上記対象建築物を所有する人

募集数＝10戸（申込先着順）

※改修工事を行うには、別途、精密診断が必要です。

詳細・申込・問合せ＝

6月1日（水）～平成29年1月31日（火）（土・日曜、祝日を除く）の9時～17時に、必要書類と印鑑を持って、入札検査課 施設整備室（市役所308番窓口、内線646・647）へ。

※必要書類等の詳細は、お問い合わせください。

既存木造住宅 耐震改修工事 補助金

対象となる住宅＝次の全てにあてはまる市内の住宅で、耐震診断をし、耐震改修工事を行うもの

・昭和56年5月31日以前に着工された、現に住宅の用に供している、3階建て以下の木造の一戸建て住宅・長屋・共同住宅（店舗部分床面積がのべ床面の2分の1未満の店舗等の用途を兼ねるものも含む）

・現行の耐震基準に適合しない、在来軸組構法・伝統的構法・枠組壁工法による住宅か木造と他の構造の立面的な混構造の住宅

募集数＝3件予定（申込先着順）

補助対象＝耐震改修工事を行う住宅の所有者で、市税を滞納していない人（共有の住宅は、全員の合意による代表者）

工事期間＝補助金の交付決定日以降に着手～平成29年2月末日までに完了

補助金の額＝耐震改修工事の工事費用の3分の1（補助限度額は、50万円とします）

こちらをご利用ください 住宅相談窓口

住宅等の耐震化やバリアフリー対策の推進、悪質リフォーム業者等によるトラブルの防止のために、相談窓口を開設します。

対象＝市内に居住の人か、市内に土地か家屋を有する人
取り扱う相談＝

- ①住まいの新築・改築・リフォーム等の基礎的な相談
- ②耐震診断・耐震改修に関する基礎的な相談
- ③住まいのバリアフリーに関する相談
- ④その他の住まいに関する法律や制度・設備の相談
- ⑤その他、この相談窓口の趣旨に添った相談

※紛争・訴訟等に係わる相談や現地での調査を必要とする相談、その他趣旨と異なる相談などは、取り扱いません。

相談日時＝毎月第3水曜13時30分から（5月・来年3月を除く）

相談場所＝市役所内 会議室

募集数＝毎月5件（応募多数の場合は公開抽選）
※相談は1件30分程度までです。

申込＝開催月の第1水曜～第2水曜（土・日曜、祝日を除く）の9時～17時に、相談申込書・相談カードを、入札検査課 施設整備室（308番窓口）へ提出

※申込書等は、入札検査課 施設整備室窓口で配布。市ホームページからもダウンロードできます。

問合せ＝入札検査課 施設整備室（内線646・647）

6月5日（日）

第75回 クリーンキャンペーン 開催

「そとごみを拾う心」を育て、私達が住む街を美しく住み良い街に。自治会などによる一斉地域清掃を行います。みなさんの参加・協力をよろしく申し上げます。

日時＝6月5日（日） 午前中（雨天実施）

問合せ＝【ごみの収集】清掃センター（☎53-3463）

【土泥の収集】管理課 道路維持係（☎53-1151 内線693）

※ごみはきちんと分別して、市配布のクリーンキャンペーン用のごみ袋に入れ決められた集積場所に整理整頓して出してください。枝木は50cm～1mの長さに切り、ビニールひもなどで必ず束ねて出してください。



すまいに関する助成制度のごあんない

予算に限りがあります(先着順)。
申請が必要です。交付には条件があります。

(エネファーム) 家庭用燃料電池設置助成 商品券交付事業

地球温暖化対策の推進と温室効果ガスの削減、省エネルギー等の環境保全意識の向上のため、家庭用燃料電池を設置した人に、予算の範囲内で、市商工会が発行する「市内共通商品券」を先着順に交付します。

◆今回実施する市の助成については、設置工事が完了し、
国(一般社団法人燃料電池普及促進協会「FCA」)から『額の確定通知書』が届いた後の申請になります。

対象者=次の全てを満たす人

①平成27年2月20日以降に、国(FCA)に「補助金
申込・交付申請書」を提出し「額の確定通知書」を受
けた人

※平成26年度の国補助金分からが対象になります。

②市内の自ら居住する住宅(個人名義)に家庭用燃料
電池システムを設置した人、または、設置された新
築住宅を購入した人

※店舗・事務所等居住の用に供する以外の部分がある
場合は、延べ床面積の2分の1以上が居住の用に供
するものに限り。なお、共同住宅・賃貸住宅は
対象外です。

③市内に住民登録があり、市税の滞納がない人

商品券交付額=市商工会が発行する市内共通商品券、
1件あたり5万円分(同一の住宅につき1回限り)

交付件数=40件(先着順)

申込=平成29年2月28日(火)までの9時~17時
(土・日曜、祝日と12月29日~1月3日は除く)に、
申請書に必要書類を、環境政策課へ持参してくださ
い(郵送での申込受付はできません)

※申請期間内でも、予算の範囲を超える日をもって受付
を締め切ります。

※申請書は環境政策課にあ
ります。また、市ホーム
ページからもダウンロード
できます。

※必要書類等の詳細は、問い
合わせてください。

詳細・問合せ=環境政策課(内線571・572)



市内住宅関連産業・市内の消費喚起を目的として、対象エコ
リフォーム工事を含んだ工事費が50万円以上のリフォーム工事に、
予算の範囲内で、市商工会が発行する「市内共通
商品券」を先着順に交付します。

住宅エコリフォーム助成 商品券交付事業

対象者=次の全てを満たす人

①申請時に、1年以上大和郡山市に住民登録を有し
ている人または特別永住者

②市税を滞納していない人

③大和郡山市内にある住宅の所有者かつ居住者であ
る人または、その同居親族

④過去の同事業で助成商品券の交付を受けていない人

⑤すでに当事業による交付を受けていない人

対象工事=平成28年4月1日以降に市内の事業者が
施行する工事で、窓・外壁・屋根・天井・床のいづ
れかの断熱改修を含む工事。さらに、外構工事の費
用を除く総費用が50万円以上で、当該工事が市の
他事業による補助を受けておらず、平成29年2月
28日までに完了し、実績報告を行える工事

商品券交付額=市商工会が発行する市内共通商品券、
1件あたり5万円分(同一の住宅につき1回限り)

交付件数=30件(先着順)

申込=平成29年2月28日(火)までの9時~17時(土
・日曜、祝日と12月29日~1月3日は除く)に申
請書に必要書類を、地域振興課へ持参してください
(郵送での申込受付はできません)

※申請期間内でも、予算の範囲を超える日をもって受
付を締め切ります。

※申請書は市ホームページ
からもダウンロードでき
ます。

※必要書類等の詳細は、問
い合わせてください。

詳細・問合せ=地域振興課
(内線564・565)



高齢者向け給付金(年金生活者等) 支援臨時福祉給付金)の 受付が始まります

高齢者向け給付金の制度と、申請書等の送付、
受付期間、申請手続から支給までの流れについて
お知らせします。

申請受付は
5月19日(木)から!



1 支給対象者

平成27年度臨時福祉給付金(1人につき6,000円)の支給対象者のうち
平成28年度中に65歳以上になる人(昭和27年4月1日以前に生まれた人)

※平成27年度臨時福祉給付金の申請受付は、平成28年1月12日に終了しています。

※平成27年度臨時福祉給付金を受給していない人であっても、以下の平成27年度臨時福祉給付金の支給対象者の要件をすべて満たしている人であれば、高齢者向け給付金の支給対象となります。

●平成27年度臨時福祉給付金の支給対象者とは、次の①～④の要件を全て満たしている人です。

- ①平成27年1月1日時点で大和郡山市の住民基本台帳に登録されている。
(平成27年1月1日以降に死亡した場合は除きます)
- ②平成27年度市民税(均等割)が課税されていない。
- ③平成27年度市民税(均等割)が課税されている人の扶養親族など※ではない。
※「扶養親族など」とは、税法上の控除対象配偶者、配偶者特別控除における配偶者、扶養親族、青色事業専従者、白色事業専従者、16歳未満の年少者をいいます。
- ④生活保護制度の被保護者となっていない。

2 支給額

対象者1人につき**3万円**(給付は1回限りです)

3 申請期間

5月19日(木)から 8月22日(月)まで



◆**支給対象者の可能性があると思われる人に、
給付金申請書（請求書）等の関係書類を 5月18日（水）から順次郵送します。**

申請書に必要な事項を記入し、添付書類とあわせて同封の返信用封筒で返送してください。
詳細は、同封している関係書類で確認してください。

5月31日（火）までに関係書類がお手元に届いていない場合等で、支給要件に該当すると思われる人は、下記の市役所臨時福祉給付金専用窓口へ連絡してください。

※平成27年1月1日時点で、住民票が大和郡山市にある人が申請の対象となりますので、平成27年1月2日以降に他の市区町村から大和郡山市に転入した人は、平成27年1月1日時点で住民票のある市区町村が申請先となります。

4 申請先

市役所「臨時福祉給付金」担当窓口（115会議室）

※期間中は会場の混雑が予想されますので、郵送での申請にご協力ください。

<申請から支給まで>

申請受理後、給付金の受給要件を審査のうえ支給・不支給の決定を行います。
市から郵送した給付金関係書類を受け取った人でも、審査の結果、支給要件に該当せず不支給となる場合がありますので、あらかじめご了承ください。

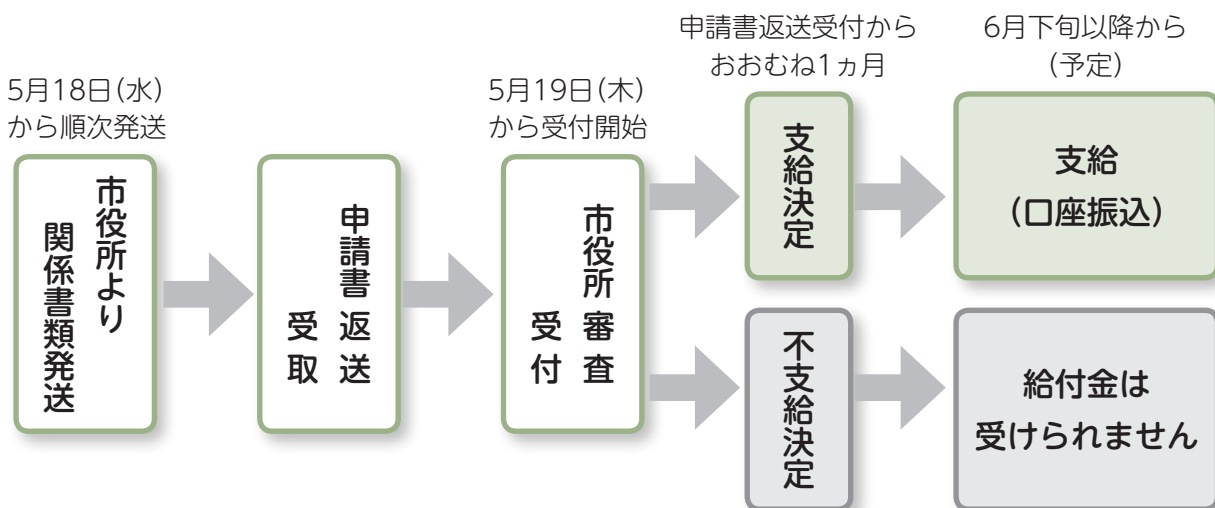

※あくまでも、一般的な事務の流れであり、審査内容によっては、支給・不支給の決定まで1ヵ月以上時間がかかる場合があります。ご理解のほどお願いします。

お問い合わせ

「臨時福祉給付金」担当窓口（市役所1階115会議室）

5月19日（木）から8月22日（月）まで（土・日曜、祝日を除く）

8時30分～17時15分 専用ダイヤル ☎53-4192

身体障害者補助犬貸与希望者を募集します

身体障害者の自立と社会参加の促進のため、補助犬(盲導犬・介助犬・聴導犬)を貸与します。

- 対象**＝①盲導犬：視覚障害1級の人
 ②介助犬：肢体不自由1級または2級の人
 ③聴導犬：聴覚障害2級の人

※別途貸与条件があります。また、貸与数には限りがあります。

※申請を希望する人は、事前に、費用負担や申請手続きなどについて、下記へ問い合わせてください。

申込・問合せ＝6月24日(金)までに、厚生福祉課(内線535・538)へ



中途失明者等生活訓練希望者を募集します

中途失明者等の視覚障害者の社会参加の促進のため、自立生活に必要な訓練(歩行訓練・コミュニケーション訓練・日常生活動作訓練・パソコン等情報支援機器の操作に関する訓練など)を自宅に指導員を派遣して行います。

対象＝在宅の重度の視覚障害者

費用＝無料(教材費等が別途必要となる場合あり)

※申し込みには限りがあります。

※申請を希望する人は、事前に、申請手続きなどについて、下記へ問い合わせてください。

申込・問合せ＝6月24日(金)までに、厚生福祉課(内線535・538)へ

優良運転者表彰の申請を受け付けます

郡山警察署管内在住の免許所持者のうち、自動車か二輪車を継続して運転している優良な運転者で、次の各条件にあてはまる場合、申請すると、選考のうえ秋の交通安全運動期間中に表彰されます。

※表彰人員には制限があり、選考のうえ表彰されますので、あらかじめご了承ください。

○近畿交通栄誉章

- ・緑十字銅章受賞後5年以上経過していること
- ・運転経験年数が20年以上あること
- ・過去20年間の交通事故歴、過去10年間の罰金以上の刑事罰・反則通告処分や運転免許の停止・取消し処分がないこと

○緑十字銅章

- ・県交通安全協会会長と県警本部長の連名表彰を受けていること
- ・過去10年以上自己の責任による交通事故歴、過去5年以上の交通違反や罰金以上の刑事罰がないこと
- ・運転者として実働期間が10年以上あること

○ベストドライバー顕彰

4月30日現在、上級顕彰受賞後1年以上経過し、過去10年以上の間、無事故・無違反であること

○県交通安全協会郡山支部協会長と郡山警察署長の連名表彰

過去6年以上無事故・無違反であり、運転免許の停止処分を受けていないこと

詳細・申請・問合せ＝6月8日(水)まで(土・日曜、祝日を除く8時30分～17時15分)に、必要書類を奈良県交通安全協会郡山支部協会(郡山警察署内)(☎56-0110)へ (市民安全課)

郡山東保育園 一時保育をはじめました！！

郡山東保育園では、保護者のみなさんの就労形態の多様化に伴い、一時的に子どもさんをお預かりする「一時保育」をはじめました。

◆こんな時にご利用ください

- ・緊急な事情で保育が必要な場合
- ・リフレッシュが必要で一時的に保育が必要な場合
- ・少しだけ子どもの面倒をみてほしい場合 など



日時＝月～金曜8時30分～17時

場所＝郡山東保育園 一時保育室

対象＝市内在住の生後3ヵ月～就学前までの児童

※利用開始までには、登録・手続きが必要です。

申込・問合せ＝郡山東保育園(野垣内町2-2)(☎53-3344)

5月31日(火)は 世界禁煙デー 5月31日(火)～6月6日(月)は 禁煙週間

たばこは、吸っている本人だけでなく、まわりの人の健康へも影響します。

◆親の喫煙によって、子どものアレルギー性鼻炎・気管支炎・喘息のリスクが高まると言われます

◆妊娠中の方が吸えば、流産、早産、低出生体重児のリスクが高まります

禁煙の相談は…

市内の薬局や医療機関へ。

実施医療機関は、保健センターへ問い合わせただくか市ホームページから。

保健センター「さんて郡山」(☎58-3333)



この機会に
禁煙しましょう！

8月1日(月)から / 子ども医療費助成(小・中学生の医療費助成)を拡大します

現行	8/1から
入院 ○ <助成対象になります> ※一部負担金： 1 医療機関ひと月 500円 (14日以上の場合ひと月 1,000円)	入院 ○ <助成対象になります> ※一部負担金： 1 医療機関ひと月 500円 (14日以上の場合ひと月 1,000円)
通院 × <助成対象にはなりません>	通院 ○ <助成対象になります> ※一部負担金： 1 医療機関ひと月 1,000円

助成範囲が
通院まで拡大
されます。

対象者 大和郡山市に住所がある小学校入学から中学校卒業
(15歳に達する日以後の最初の3月末日)までの子ども
※他の福祉医療費助成の受給対象者や生活保護受給者等は除きます。

助成内容 一部負担金を除く保険診療による医療費の自己負担額
(高額療養費など健康保険から給付される額を除く)
※予防接種代や食事代、室料など保険適用外は対象外です。

一部負担金 ・通院および14日以上入院の場合 …… 1 医療機関ひと月 1,000円
・14日未満入院の場合 …… 1 医療機関ひと月 500円

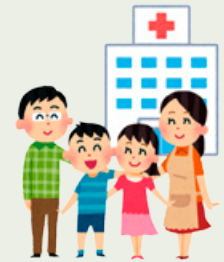

◆医療費助成を受けるためには、「子ども医療費受給資格証」が必要です。
「子ども医療費受給資格証交付(更新)申請書・子ども医療費助成金支給申請書」に記入・押印のうえ、必要書類を添付して、保険年金課医療係(101番窓口)へ申請してください。
※対象となる子どもの保護者に案内文書を送付しています。届かない場合は、下記へ連絡してください。
※就学前の子どもに対する助成(乳幼児医療費助成)に変更はありません。

問合せ=保険年金課 医療係(内線327・328)

人権擁護委員にご相談ください (相談無料・秘密厳守)

「みんなで築こう 人権の世紀」

～考えよう 相手の気持ち

未来へつなげよう 違いを認め合う心～

6月1日は、人権擁護委員法が施行された日です。
全国人権擁護委員連合会ではこの日を「人権擁護委員の日」と定め、人権を考えるきっかけとして、人権擁護委員制度などを広くみなさんに周知しています。

これにちなみ特設相談所を開設しますので、気軽に相談してください。秘密は厳守します。

- ◆「人権擁護委員の日」特設人権相談
日時=6月1日(水) 13時～16時(予約不要)
場所=市役所3階311会議室
- ◆定例人権相談
日時=毎月(7・12月除く) 第4木曜 13時～16時
場所=市役所 市民相談室内(2階213番窓口)
- ◆法務局常設相談所(電話相談) ☎0570-003-110
相談時間=土・日曜、祝日を除く 8時30分～17時15分
問合せ=人権施策推進課(内線245)

平成28年度 身体等に障害がある人の軽自動車税の減免

～申請期限が近づいています～



対象=身体等に障害がある人が所有している軽自動車等
申請期限=5月31日(火)まで
※期限後の申請は受付できません。ご注意ください。
※減免の対象となるには一定の要件があります。
※詳しくは、広報「つながり」5月1日号をご覧ください。
問合せ=税務課 市民税係(内線281～283)

5月15日～21日は 総合治水推進週間

奈良盆地は水害が起きやすい地形。だから総合治水対策が必要です。

総合治水対策とは、・・・

河道の整備などの
治水対策

降った雨を一時的に貯留する
流域対策

+ とともに

河川改修

校庭貯留

ため池の
治水利用

「総合治水」についての資料請求・ご質問などは…
大和川流域総合治水対策協議会(大和川河川事務所HP内)
<http://www.kkr.mlit.go.jp/yamato/guide/chisui/index.html>
または、大和郡山市建設課

イベント・募集

柳沢文庫 前期企画展 「絵図に見る郡山城」

会期 = 5月21日(土)～8月21日(日)
開館時間 = 9時～17時(入館は16時30分まで)

※月曜(祝日の場合を除く)と第4火曜・6月26日(日)・8月13日(土)～18日(木)は休館。

入館料 = 一般300円・学生200円
※中学生以下と障害者手帳を持っている人は無料になります。

問合せ = 柳沢文庫 (☎58-2171)

休日ボランティア相談会 (予約不要・無料)

「ボランティアってどんなことするの? ボランティアを募集するにはどうすればいい?」など、ボランティアに関する相談会です。

日時 = 6～10月の毎月第2土曜、10時～15時

場所 = 社会福祉会館ボランティアビューロー(植槻町)

対象 = ボランティアに関心のある人・始めてみたい人、ボランティアを募集したいと考えている市内の社会福祉施設の人

※祝日を除く月～金曜の9時～16時も開設しています。



問合せ = 社会福祉協議会 ボランティアビューロー (☎・FAX55-7333)

おまつりに参加しませんか? 親子まつりスタッフ募集

親子まつり運営委員会では、11月3日(木・祝)開催予定の親子まつりを、一緒に企画・運営するスタッフを募集しています。

おまつり好きな人、地域活動に参加してみようかなという人、やりがいのある何かをさがしている人、ぜひ親子まつりで活躍してください。

企画・運営・会場設営・催し物の実施、企画段階からの参加、当日だけのお手伝い、参加方法もいろいろです。少しでも時間があるなら一緒におまつりを盛り上げませんか。

対象 = 18歳以上の人

申込・問合せ = 名前・性別・年齢・連絡先を、電話か直接、生涯学習課(内線731)へ。後日詳細を連絡します。

一緒に清掃活動しませんか やまと郡山環境を良くする市民の会

日時 = 5月22日(日)8時30分～10時30分(雨天中止)

集合場所 = JAならけん農協片桐支店(池之内町)

清掃場所 = 大和中央道 池之内北交差点～アピタ前

問合せ = 5月20日(金)までに、環境政策課(内線571・572)へ

箱本館「紺屋」 藍染め体験休止のお知らせ

箱本館「紺屋」で行なってきました藍染め体験について、6月末で休止することになりました(それ以降のイベントも中止します)。

再開については、決まり次第、広報「つながり」等でお知らせします。

誠に勝手ながら、ご了承いただきますよう、よろしくお願いいたします。

問合せ = 箱本館「紺屋」(☎58-5531)
(地域振興課)

一般社団法人 大和郡山市 観光協会の会員募集

この4月に一般社団法人としてスタートした大和郡山市観光協会では、企業などの法人や市民のみなさんの支援をお願いするため、会員を募集しています。

みなさんのご支援・ご協力をよろしくお願いいたします。

詳細・問合せ = 一般社団法人大和郡山市観光協会(☎52-2010)

河川愛護モニター募集 (国土交通省からのお知らせ)

委嘱期間 = 7月1日(金)～平成29年6月30日(金)(1年間)

応募期間 = 5月31日(火)まで

応募資格 = 大和川・石川・曾我川・佐保川の国土交通省管理区間の近く(おおむね5km以内)に在住の20歳以上の人(男女問いません)

募集人数 = 大阪府域(大阪市など)と奈良県域(王寺町・三郷町・河合町・斑鳩町・安堵町・川西町・大和郡山市)であわせて8人程度

※謝礼月4,580円予定(支払額は3.063%源泉徴収された額)

詳細・問合せ = 大和川河川事務所 河川愛護モニター募集係(〒583-0001大阪府藤井寺市市川北3-8-33)(☎072-971-1381 内線342・FAX072-973-3967)(環境政策課)

九条スポーツセンター プール利用案内

プール営業 = 9時～20時30分

※最終入場は20時まで

料金等	おとな (高校生以上)	子ども (4歳～中学生)
1回券	610円	300円
回数券	6,170円 11枚綴り・有効期限なし。	3,080円
定期券	4,930円 購入日から1ヵ月間有効。	2,460円

詳細・問合せ = 九条スポーツセンター (☎52-1245)

夏に向けて
シェイプアップ!

【注意事項】

- ①水泳帽を持参ください(水着・水泳帽等のレンタルはありません)。
- ②おもつの取れていない子どもの利用はご遠慮ください。
- ③身長130cm未満の子どもは、18歳以上の付添いが必要(付添いも利用券が必要、プールサイドへは水着で入場)。
- ④浮き輪・ビーチボール等の遊具使用はできません。
- ⑤盗難事故防止のため、ロッカー(1回100円)を利用してください。

金魚の夏が やってくる。



金魚すくい選手権大会の出場選手を募集します！
さあ、今年も金魚のまち大和郡山の夏を楽しもう。

第13回 大和郡山市金魚すくい大会

日時＝7月2日(土) 8時30分開場
場所＝金魚スクエア(総合公園施設多目的体育館)

※三の丸会館が耐震工事中のため、
昨年とは場所が変わります。

参加資格＝市内在住・在学・在勤で小学生
以上の人、3人で1チーム<団体戦のみ>

申込締切＝6月6日(月) 必着

学校・職場・家族・自治会など身近な仲間とチーム
を組んで、わいわい楽しもう！

第5位までの入賞チームは市の代表として全国大会
に出場！惜しくも5位までに入賞できなかったチーム
も、奈良県予選に応募して再チャレンジ！



第22回 全国金魚すくい選手権大会 奈良県予選大会

日時＝8月20日(土) 8時30分開場
場所＝金魚スクエア(総合公園施設多目的体育館)

参加資格＝小学生以上の人

全国大会出場者数＝

<個人戦>小・中学生の部:上位60人
一般の部:上位80人

<団体戦>上位40チーム

申込締切＝7月11日(月) 必着

※県内在住の人は、奈良県予選を通過しないと全国大会
には出られません。

※団体戦は必ず3人1チームで申し込んでください。
キャプテンが奈良県在住の場合、奈良県チームになります。

※個人戦と団体戦の重複申込はできません。



第22回 全国金魚すくい選手権大会 全国大会

日時＝8月21日(日) 8時30分～

場所＝金魚スクエア(総合公園施設多目的体育館)

地元選手の応援、白熱のバトルの観戦をお待ちして
います。

※奈良県在住の人は、8月20日(土)開催の奈良県予
選を通過しないと全国大会には出場できません。

参加申込(各大会共通)＝市ホームページの申込
フォームから。または、住所・名前・年齢・学年
・性別・電話番号・チーム種別を記入し、ハガキ
かFAX(☎55-4911)で。(電話申込不可)

問合せ＝全国金魚すくい選手権大会事務局
(地域振興課内)(内線562)

障害者パソコン教室 参加者募集

「パソコンを始めたいけど、ちょっと不安」「難しそうで自信がない」という人も、パソコンの基礎から始めるので、安心して学べます。

日時＝6月14日(火)～7月26日(火)
の毎週火曜(全7回)、13時30分～15時

場所＝社会福祉会館(植槻町)

対象＝市内在住の身体障害者手帳か
精神障害者保健福祉手帳を持っている人

定員＝10人(応募多数の場合は抽選)

費用＝受講無料(別途テキスト代
1,000円程度)

申込・問合せ＝5月20日(金)～31日
(火)(土・日曜を除く8時30分～
17時15分)に、社会福祉協議会福
祉課(☎53-6531・☎55-0986)へ

第45回 奈良県高齢者 美術展 作品募集

会期＝9月2日(金)～7日(水)(9月
5日(月)を除く)

場所＝県文化会館 展示室(奈良市登
大路町)

出品種目＝日本画・洋画・書・工芸・
手芸・写真

出品資格＝県内在住で昭和33年4
月1日以前に生まれたアマチュア

※1人1部門につき2点で未発表の
ものに限りです。

出品手数料＝1点1,000円

※申請書に振込受付書かATMの利用
明細書の貼付が必要ですので、出品
希望者は事前に連絡してください
(市役所にて手数料の預かりも可)。

出品申込・問合せ＝7月1日(金)ま
でに、地域包括ケア推進課 高齢支
援係(内線512)へ

全国金魚すくい選手権大会 ボランティア審判員募集

白熱する金魚すくいバトルを
ジャッジしていただく、ボランティア
審判員を募集します。

選手とは違った視線で大会に参加
しませんか。

日時＝8月20日(土)・21日(日)
の各日8時～16時30分頃

※昼食は用意します。

場所＝金魚スクエア(市総合公園施
設多目的体育館)

申込・問合せ＝地域振興課(内線562)

※大会オリジナルTシャツ(後日配
布)を着て審判していただきます。

※事前に講習会(6月10日(金)ま
たは11日(土)の1時間程度)を
受講していただきます。

※審判員は選手としての参加はでき
ません。



日時	タイトル名	場所・座席	料金	チケット 発売場所	未就 学児
5/21 (土)	開演 14:00 (開場 13:30) 奈良フィルサロンコンサート vol.138 音楽の土曜日 フルートデュオの楽しみ ~5月の風にゆられて~	レセプションホール 全席自由	2,000円 (ワンドリンク付)	発売中 [ホ]	×
出演: 原 祐子・中里 美沙(フルート)、財津 早苗(ピアノ) 曲名: スケルツォ/テレマン、アンダンテとロンド/ドップラー、ボタンインコ/ショッカー ほか					
5/27 (金)	開演 19:00 (開場 18:30) 金曜トークサロン第25回記念 ~会いたい・知りたい・つながりたい~	レセプションホール 全席自由	1,000円 (コーヒー・紅茶付)	発売中 [ホ]	×
大和の古代ロマン・尽させぬ想い ~藤ノ木古墳・大安萬侶墓・法隆寺・唐招提寺・・・発掘現場うら話し~ ゲスト: 前園 実知雄さん(考古学者、奈良芸術短期大学教授・橿原考古学研究所特別指導研究員・真言豊山派法蓮寺住職) 聞き手: 松本 真理子(マリンバ奏者・大和郡山市音楽芸術協会会長・やまと郡山城ホールアドバイザー)					
6/5 (日)	開演 16:00 (開場 15:30) 45th Anniversary イルカほのぼのコンサート	大ホール 全席指定	4,500円	発売中 [ホ][ぴ][ロ][e+]	×
45周年のアニバーサリーに温もりあふれる歌声をとどけます。 出演: イルカ 曲名: 「なごり雪」ほか					
7/2 (土)	開演 15:00 (開場 14:30) やまと郡山城ホール 歌声喫茶 ~心に残るあなたの思い出~	大ホール 全席自由	500円 ※会場内では飲食できません。	発売中 [ホ][ロ][e+]	×
昔懐かしい歌声喫茶を大ホールに再現 思い出の歌を客席のみなさんと大合唱しましょう。 出演: <案内人> (第1部) 大原 末子・岸 俊昭 (第2部) 重竹 宣恵、<演奏> 番野 公夫(ピアノ) ほか					
7/10 (日)	開演 14:00 (開場 13:30) 石川 綾子 ヴァイオリンリサイタル	大ホール 全席指定	3,000円 (当日3,500円)	発売中 [ホ][ぴ][ロ][e+]	×
ボカロ楽曲で注目を集め瞬く間にiTunes Amazon クラシックチャートでNo. 1を獲得。全豪No.1 ヴァイオリニスト『デビルズアヤコ』が再び!! 曲目: リベルタンゴ、チャルダッシュ、君の知らない物語 ほか					

*チケット欄の記号=発売場所 [ホ]: やまと郡山城ホール窓口 [ぴ]: チケットぴあ [ロ]: ローソンチケット [e+]: イープラス

市立図書館 ☎55-6600

開館時間 9:30 ~ 19:00
(土曜日は21:00まで)
6月の休館日 火曜...7・14・21・28日
水曜...1・15日

**おいでよ
図書館へ 6月**

南部公民館図書室

☎59-1316
開館時間 9:00 ~ 17:00
6月の休館日 水曜...1・8・15・
22・29日

市立図書館イベント情報(6月)

◎印は、2階「おはなしのへや」で開催。それ以外は2階「集会展示室」で開催。

かみしばい劇場 ◎

昔話や季節の紙しばい。
どなたでもどうぞ。
4日(土) 14:00 ~
26日(日) 14:00 ~



だっこでおはなし会

絵本とわらべ歌、手あそびのたのしいひととき。
9日(木)
10:45 ~ /ひよこタイム(0~1歳になるまで)
11:30 ~ /うさぎタイム(1歳~3歳くらい)

おはなしの社(もり)

ろうそくのあかりで楽しむおはなし。
5日(日) 11:00 ~

子ども映画会 ◎

「すてきな三にんぐみ」ほか 全4話(約30分)
19日(日) ① 11:00 ~
② 14:00 ~ (再上映)

映画の夕べ

「タイムライン」(2003年・アメリカ)
(字幕あり)
25日(土) 18:00 ~ (約116分)
※先着60人まで入場可。
(整理券の配付は無し)

えほんひろば

えほんの読みきかせや手遊びなど。
親子でどうぞ。
11日(土)
14:00 ~ /4歳くらいから
25日(土)
11:00 ~ /2~4歳くらい



えいごDE おはなしかい

ジェニー先生と司書の絵本読み聞かせ。
4日(土) 11:00 ~

図書館まつり2016 開催!
5月28日(土)・29日(日)

◆5月28日(土)

・えほんひろば 11:00~12:00

「おおきくなったら」
「おいしいおと!なんのおと?」ほか

・手話つきおはなし会 13:30~14:00

「はなすもんか」「ききみみずきん」ほか
(どなたでも)

・おとなのための小さな朗読会 15:30~16:30

高村光太郎「智恵子抄」より
重松清「また次の春へ」より (おとなむき)

◆5月29日(日)

・語りできくおはなし会 10:30~11:30

「世界でいちばんやかましい音」
「なにがきらい」ほか(どなたでも)

・かみしばい劇場 14:00~14:45

「すずちゃんのかぶり」「プレーメンの音楽隊」
「嫁取り橋」ほか(どなたでも)