



# つながり

# 4/1

# 2015

平成27年4月1日号 No.1091

編集・発行 大和郡山市 総務部 企画政策課



平成26年4月2日撮影

## INDEX



- 3 | 市民相談窓口 ご案内
- 3 | 清掃センター休日業務
- 4・5 | 平成27年  
第1回 市議会定例会 結果
- 14 | 第65回 市民体育大会  
出場者募集



みんなそろって投票しましょう

**4月12日(日)は、**  
**奈良県知事・奈良県議会議員選挙**  
**の投票日です(10・11ページ)**

## 桜の中に郡山城あり

第55回 大和郡山 お城まつり  
4月10日(金)まで開催

大和郡山市役所

〒639-1198 大和郡山市北郡山町248-4

電話 0743-53-1151(代表)

FAX 0743-53-1049(代表)

<http://www.city.yamatokoriyama.nara.jp/>



● 4月の市民相談

- ・法律相談(予約制)  
1日(水)・8日(水)・15日(水)  
13時～16時20分 市民相談室
- ・女性のための法律相談(予約制)  
22日(水)  
13時～16時20分 市民相談室
- ・行政相談 16日(木)  
13時～16時 市民相談室
- ・人権相談 23日(木)  
13時～16時 三の丸円卓ルーム
- ・DV・女性相談(専用電話 ☎52-6240)  
(月～金) 8時30分～17時15分  
※このほか、消費生活相談・一般相談など各種相談  
を行っています。詳しくは、市民相談室(市役所人  
権 施策推進課内・内線245)へ

● 納税・納付<納期限>

- ・固定資産税・都市計画税(第1期)【税務課】  
<納期限: 4月30日(木)>

● こおりやまの人口・世帯数

(2月28日現在・カッコ内は前月比)

- ・人口
  - ・総計 88,654人(-35)
  - ・男 42,323人(-23)
  - ・女 46,331人(-12)
- ・世帯数 37,281世帯(-4)

● 2月の消防・救急出動件数

- ・消防件数 1件(-1)
- ・救急件数 304件(-67)  
(カッコ内は前月比)

まちの  
**鼓動**

3月6日  
(金)  
近鉄筒井駅前

筒井のまちをお得に楽しめる  
**郡山筒井バル 大盛況**

近鉄筒井駅前の商店街を盛り上げようと、「郡山筒井バル～筒井の街をお得に楽しめる～」が実行委員会の主催で開催されました。

飲食店を中心とした23店舗が、自慢のメニューやおみやげを用意。参加者は購入した5枚綴りのバルチケットを片手に、飲食や買い物を楽しみました。

初めてのお店でも気軽に入れることがバルの魅力。昼食時や夕食時にはお店の前に行列のできる場所もあり、大盛況となりました。

筒井のまちの新しい魅力を発見していただけたことと思います。



1月24日(土)  
2月14日(土)  
3月14日(土)

大和郡山市の未来を一緒につくりましょう!  
**こおりやまワールドカフェ開催**



大和郡山市の目指すべきまちの姿を明らかにする第4次総合計画の策定にあたり、市民の目線から見た大和郡山市の課題や市の将来像を検討していただくため「こおりやまワールドカフェ」が1月24日(土)・2月14日(土)・3月14日(土)に計3回開催されました。

参加したのは、無作為抽出でアンケートをお願いした人のうち参加を希望された人の中から抽選で選ばれた20～70歳代の男性6人と女性6人。活発な意見が飛び交いました。今後のまちづくりに活かしていきます。

◀小学生や中学生からの意見も  
掲示しました。



こおりやま  
**撮れたてニュース**

これらの模様は、市ホームページ「撮れたてニュース」にも写真を掲載しています。

# 市民相談窓口のご案内

市民相談室は、日常生活での困りごとや心配ごとの相談窓口です。  
相談無料、秘密は厳守します。お気軽にご相談ください。

## 予約・問合せ＝

人権施策推進課 市民相談室  
(市役所 2階 213番窓口)  
(内線245・直通 ☎53-1568)

相談種別	相談員	日時	場所
一般相談・人権相談	職員 人権啓発指導員	月～金曜 8:30～17:15	市民相談室 (電話相談可)
DV・女性相談	女性相談員	月～金曜 8:30～17:15	専用電話 ☎52-6240
消費生活相談	消費生活相談員	月～金曜 9:00～16:00	消費者センター ☎53-1583(直通)
法律相談 ●予約制(1人25分)	弁護士	毎月第1・2・3水曜 13:00～16:20	市民相談室
女性のための法律相談 ●予約制(1人25分)	女性弁護士	毎月第4水曜 13:00～16:20	市民相談室
行政相談	行政相談委員	毎月第3木曜 13:00～16:00	市民相談室
人権相談	人権擁護委員	毎月第4木曜(7・12月除く) 13:00～16:00	三の丸会館
司法書士による法律相談 ●予約制(1人40分)	司法書士	毎月第1金曜 13:00～16:20	市民相談室
税務相談 ●予約制(1人30分)	税理士	毎月第1木曜(3月除く) 13:00～16:00	市民相談室
外国人生活相談	相談員	毎週日曜 12:00～15:00	南部公民館

※相談日は変更になる場合があります。 ※法律相談は、原則1案件1回限りです。

# 清掃センター 休日業務 年間予定表

問合せ＝清掃センター(☎53-3463)

祝日や年末年始等、休日のごみの収集・持込ごみの受付は、下の表のとおりとします。ご協力をお願いします。

月 日	可燃ごみの収集	持込ごみの受付	月 日	可燃ごみの収集	持込ごみの受付
4月29日(水) 昭和の日	休 み	休 み	11月3日(火) 文化の日	休 み	休 み
5月3日(日) 憲法記念日			11月23日(月) 勤労感謝の日		
5月4日(月) みどりの日	通常どおり収集 (可燃ゴミのみ) 月・木コース	9:00～11:30	12月23日(水) 天皇誕生日	通常どおり収集 (可燃ゴミのみ) 月・木コース	11:00～12:00 13:00～16:00
5月5日(火) こどもの日	休 み	休 み	12月28日(月)		
5月6日(水) 振替休日			12月29日(火)		
7月20日(月) 海の日	通常どおり収集 (可燃ゴミのみ) 月・木コース	9:00～11:30	12月30日(水)		
9月21日(月) 敬老の日	通常どおり収集 (可燃ゴミのみ) 月・木コース	9:00～11:30	12月31日(木)		
9月22日(火) 国民の祝日	休 み	休 み	平成28年(2016年)		
9月23日(水) 秋分の日			1月 1日(金)	休 み	休 み
10月12日(月) 体育の日	通常どおり収集 (可燃ゴミのみ) 月・木コース	9:00～11:30	1月 2日(土)		
	通常どおり収集 (可燃ゴミのみ) 月・木コース	9:00～11:30	1月 3日(日)		
			1月11日(月) 成人の日	通常どおり収集 (可燃ゴミのみ) 月・木コース	9:00～11:30
			2月11日(木) 建国記念の日	休 み	休 み
			3月20日(日) 春分の日		
			3月21日(月) 振替休日		

**ペットボトル収集日の一部変更** 下記の祝日について、ペットボトル収集日を変更します。

対象地区	変更する日	変更後
第4水曜 収集地区	9月23日(水) 秋分の日	9月30日(水)
	12月23日(水) 天皇誕生日	12月16日(水)

# 平成27年 第1回 市議会定例会の結果

市議会の第1回定例会が2月26日～3月16日に開かれました。

問合せ＝議会事務局(内線774)

	件名	議決結果
議案	<b>市道路線の認定について</b> 都市計画法に基づき、帰属された道路、ならびに西田中町B地区住環境整備工事事務所および建設課より引き継ぎを受けた道路を市道認定するものです。	可決
	<b>大和郡山市清掃センター(ごみ焼却施設)延命化工事請負契約について</b> 清掃センター(ごみ焼却施設)延命化工事請負契約について、条件付一般競争入札により、三井造船環境エンジニアリング株式会社と契約金額55億800万円にて締結するものです。	可決
	<b>平成26年度大和郡山市一般会計補正予算(第7号)について</b> ・補正額 3億9,803万4,000円の増額 ・歳入歳出総額 310億1,023万9,000円 ・主な補正内容 まち・ひと・しごと創生総合戦略策定支援業務、「箱本物語館」設置経費、介護保険事業特別会計繰出金、臨時福祉給付金給付対象者への商品券支給事業、食と農プロジェクト業務、プレミアム商品券発行などの経費、工場等設置奨励金、商店街まちなかにぎわい創出事業、郡山城天守台改修事業、小中学校児童生徒読書推進事業 など	原案可決
	<b>平成26年度大和郡山市介護保険事業特別会計補正予算(第3号)について</b> ・補正額 1億8,000万円の増額 ・歳入歳出総額 65億5,097万3,000円 ・主な補正内容 介護サービス給付費用	
	<b>大和郡山市情報公開条例の一部改正について</b> 独立法人通則法および、行政機関の保有する情報の公開に関する法律の一部改正に準じて、所要の改正を行うものです。	
	<b>大和郡山市行政手続条例の一部改正について</b> 行政手続法の一部改正に準じて、行政指導に関する規定について、所要の改正を行うものです。	
	<b>地方教育行政の組織及び運営に関する法律の一部を改正する法律の施行に伴う関係条例の整理に関する条例の制定について</b> 地方教育行政の組織及び運営に関する法律の一部改正に伴って従来の教育委員長と教育長が一本化され、総合教育会議が設置されることや、関係法律の改正に伴って文言整理などを行うものです。	
	<b>大和郡山市認定こども園条例の一部改正について</b> 題名を「大和郡山市幼保連携型認定こども園条例」に改め、「就学前のこどもに関する教育、保育等の総合的な提供の推進に関する法律」に基づく幼保連携型認定こども園として治道認定こども園を設置するものです。	
	<b>大和郡山市立幼稚園保育料及び入園料条例の全部改正について</b> 題名を「大和郡山市立幼稚園の保育料に関する条例」に改め、市立幼稚園の幼稚園保育料およびその徴収根拠について規定するものです。	
	<b>大和郡山市保育の実施に関する条例の全部改正について</b> 題名を「大和郡山市立保育所の保育料に関する条例」に改め、市立保育所の保育料として、政令で定める額を限度とする旨を定め、保育料の徴収根拠について規定するものです。	
	<b>大和郡山市手話に関する基本条例の制定について</b> 手話に関する基本理念を定め、市の責務を明らかにするとともに、手話に対する理解を深め、手話を使いやすい環境にするための推進方針の策定などについて定めるものです。	
	<b>大和郡山市介護保険条例の一部改正について</b> 平成27年度から29年度までの保険料を定め、保険料負担の激変緩和を図るべく、保険料段階を現行の10段階から12段階に改めます。また、介護予防・日常生活支援総合事業の実施日は平成29年4月1日に、その他の地域支援事業の実施日は平成30年4月1日に、それぞれ定めるものです。	
	<b>大和郡山市指定地域密着型サービスの事業の人員、設備及び運営に関する基準等を定める条例等の一部改正について</b> 介護保険法施行規則などの一部改正に伴って、厚生労働省令に定められた基準に基づいて定めている関係3条例について、所要の改正を行うものです。	
	<b>大和郡山市小規模住宅地区等改良事業施行に関する条例の廃止について</b> 平成10年度から施行している西田中町B地区小規模住宅地区改良事業が平成27年3月末をもって終結することに伴って本条例を廃止するとともに、関係条例について所要の改正を行うものです。	
	<b>大和郡山市手数料徴収条例の一部改正について</b> 鳥獣の保護及び狩猟の適正化に関する法律の一部改正に伴って、所要の改正を行うものです。	
	<b>大和郡山市空家等の適正管理に関する条例の制定について</b> 「空家等対策の推進に関する特別措置法」に定めのあるもののほか、緊急安全措置、警察その他の関係機関との連携、空家等適正管理審議会の設置などについて定めるものです。	
<b>大和郡山市地区計画の区域内における建築物の制限に関する条例の一部改正について</b> 建築基準法の一部改正に伴い、既存不適格建築物における建築行為のうち、適用除外として新たに「移転」を規定するものです。		

	件名	議決結果
議案	平成27年度 大和郡山市一般会計予算について 歳入歳出総額 312億4,000万円 前年度対比 19億円(6.5%)の増	原案可決
	平成27年度 大和郡山市国民健康保険事業特別会計予算について 歳入歳出総額 125億600万円 前年度対比 14億5,079万9,000円(13.1%)の増	
	平成27年度 大和郡山市後期高齢者医療事業特別会計予算について 歳入歳出総額 10億8,000万円 前年度対比 4,391万2,000円(4.2%)の増	
	平成27年度 大和郡山市介護保険事業特別会計予算について 歳入歳出総額 69億6,400万円 前年度対比 6億1,741万1,000円(9.7%)の増	
	平成27年度 大和郡山市介護サービス事業特別会計予算について 歳入歳出総額 3,074万3,000円 前年度対比 557万7,000円(22.2%)の増	
	平成27年度 大和郡山市公園墓地事業特別会計予算について 歳入歳出総額 805万円 前年度対比 96万円(13.5%)の増	
	平成27年度 大和郡山市公共用地先行取得事業特別会計予算について 歳入歳出総額 1億6,897万9,000円 前年度対比 1億5,870万1,000円(48.4%)の減	
	平成27年度 大和郡山市水道事業会計予算について 収益的収入 22億3,584万5,000円(5.4%減) ・ 収益的支出 20億7,714万3,000円(2.4%減) 資本的収入 3億2,120万6,000円(33.6%減) ・ 資本的支出 4億8,678万7,000円(27.8%減)	
	平成27年度 大和郡山市下水道事業会計予算について 収益的収入 26億8,564万6,000円(3.1%減) ・ 収益的支出 26億6,405万4,000円(7.1%減) 資本的収入 17億3,953万4,000円(1.2%増) ・ 資本的支出 23億9,064万7,000円(1.9%増)	
	大和郡山市の一般職の職員の給与に関する条例の一部改正について 行政職俸給表の適用を受ける職員の給料に関し、その職務内容に応じて職員が任じられる職務の級の格付けを国家公務員の俸給制度に準じて整理することに伴って、所要の改正を行うものです。	
議員提出議案	大和郡山市議会委員会条例の一部改正について 地方自治法の改正に準じて、委員会が審査又は調査のため、出席要求できることとしていた「教育委員長」を、教育委員長と教育長を一本化した「新教育長」に改めるものです。	原案可決
意見書	子ども医療費無料制度の創設を求める意見書について	原案可決
	難病対策の充実等に関する意見書について	
	農業の発展に必要な生産基盤整備の拡充を求める意見書について	

※ 請願書(陳情書、要望書)の提出について

請願書等はいつでも受付をしていますが、審査の都合上、できるだけ定例会開会前の議会運営委員会が開かれるまでに提出してください。なお次の定例会は、6月下旬の予定です。

詳しくは、議会事務局(内線774)までお問い合わせください。



**元気城下町ぷらっと**  
(アピタ大和郡山店2階)

業務時間＝9時～19時  
問合せ＝☎55-3322

※ 年末年始とアピタ大和郡山店の休業日は休み

戸籍・住民票・印鑑証明書等の発行や市税等の納税(納付書をお持ちの人)は…

市の出張所

げんきじょうかまち  
「元気城下町プラザ」

げんきじょうかまち  
「元気城下町ぷらっと」

をご利用ください!

19時まで土・日曜、祝日も開いています! ※

市内特産品の展示や販売などもあります!



**元気城下町プラザ**  
(イオンモール大和郡山2階)

業務時間＝10時～19時  
問合せ＝☎85-5522

※ 年末年始とイオンモール大和郡山の休業日は休み



## 大和郡山市議会 議会改革特別委員会 決定事項 をお知らせします

大和郡山市議会では、議会改革特別委員会にて計16回にわたって議論し、決定された内容について、下記のとおり、広く市民のみなさんにお知らせします。

議論した項目	決定された内容
議会の使命 議員の職責 議員の政治活動	一部の議員に法令などを守らない事例があり、議会・委員会が混乱したため、議員・議会は どうあるべきか、審議しました。 議会の使命は「市民の声を反映させた施策や条例を議決すること」 議員の職責は「行動・発言に責任を持ち、議会の決定を正しく市民に伝えること」 議員の政治活動は「法令順守し、常識の範囲で行うこと。議会決定を正しく伝え、個人の 名誉を傷つけないこと」であり、この基本を順守することと決定しました。
議会だより	議会だよりを発行すべきとの意見もありましたが、予算が伴うため、市広報紙「つながり」 に掲載して内容充実させることと全会一致で決定しました。内容については、最終的に 賛成多数で、議会運営委員会でその都度協議し、市広報紙に掲載することとしました。
本会議の インターネット配信	本会議のインターネット配信については、導入を求める意見もありましたが、導入時の初期 投資や維持経費の問題などから導入しないことと、賛成多数で決定しました。
傍聴の規律	傍聴するに相応しくない服装や私語が見受けられましたので、傍聴者に対して、傍聴規則 の順守を求めていくことと決定しました。
一般質問	一般質問については、一問一答方式にするべきとの意見もありましたが、議場の改造に 費用がかかるため、全会一致で、従来どおり、一括質問方式とすることと決定しました。
行政委員	議会として行政委員を選出し、出席した会議の内容を議会運営委員会で報告することに ついては全会一致で決定しました。また、その報酬については、廃止または削減を求める 意見がありましたが、賛成多数で、従来どおりと決定しました。
政務活動費	政務活動費については、法律において議員に支給できることとなっていますが、大和郡山 市議会では、制度開始時から支給していないことから、従来どおり支給しないことと、決定 しました。
議員報酬	議員報酬については、上げるべき、下げるべき、現状維持、様々な意見が出されましたが、 政務活動費も支給されていないことから従来どおりと、賛成多数で決定しました。
議員定数	3名減や4名減の意見の他、市民の声を反映させるため現状維持を求める意見もありまし たが、慎重審議の結果、議員定数を2名減と決定しました。なお、4月の改選時は22名の 議員定数となります。
災害対策	大規模災害による被害軽減に備えるため、市災害対策本部と連携し、迅速かつ適切な災 害対策を図ることを目的に、市議会災害対策本部設置規程と市議会災害対応マニュアル を策定することについて、全会一致で決定し、昨年6月に策定しました。
議会基本条例	議会基本条例については、改選後において、より時間をかけて議論すべきであると決定し ました。

問合せ＝議会事務局(内線774)

## 児童扶養手当の 手当額改定のお知らせ

平成27年4月分の手当(平成27年8月支給予定分)から手当額が、以下のとおりに改定されました。

### 児童扶養手当の手当額(月額)

全部支給=42,000円

一部支給=41,990円~9,910円

※児童2人目と3人目以降の加算額は、それぞれ5,000円と3,000円に変更はありません。

問合せ=こども福祉課(内線522)

## 特別児童扶養手当の 手当額改定のお知らせ

平成27年4月分の手当(平成27年8月支給予定分)から手当額が、以下のとおりに改定されました。

### 特別児童扶養手当の手当額(月額)

1級=51,100円 2級=34,030円

問合せ=こども福祉課(内線522)

## 麻疹風しん予防接種を 受けましょう!

はしか(麻疹)は感染力が大変強い感染症です。この機会に接種しましょう。



### ◆平成27年度 2期対象者:

小学校就学前の1年間

(平成21年4月2日~平成22年4月1日生まれ)

実施期間=4月1日~平成28年3月31日

費用=無料(実施期間を過ぎると全額自己負担)

実施場所=市内指定医療機関

問合せ=保健センター「さんて郡山」(☎58-3333)

## 雇用保険の手続きはお早めに (ハローワークからのお知らせ)

会社を退職されたら、雇用保険被保険者離職票が会社から届きます。その書類が届いたら、原則住所地管轄のハローワークで手続きを行ってください。

失業して仕事を探している人には、失業等給付金が支給されます。支給は手続きを行った日から計算されますので、早めに手続きにお越しください。

※手続きに必要な書類などの詳細は、下記へお問い合わせください

※病気や負傷、妊娠などですぐに働けない人は「受給期間の延長」の手続きが必要です

詳細・問合せ=ハローワーク大和郡山 業務係

(☎52-4355)

(地域振興課)

## 幼児2人同乗用自転車 購入費補助金 申込受付中!



※補助金の交付申請をしようとする人は、購入前に、市民安全課(市役所 2階 210番窓口)で事前申込みをしてください。

申請できる人=下記の全てにあてはまる人が対象

- ①購入時と申請時に、同一世帯で1歳以上6歳未満の幼児2人以上を養育している人
- ②購入時と申請時に、市内に住所を有し、現に居住している人
- ③安全基準に適合した幼児2人同乗用自転車を自ら使用する目的で購入する人
- ④世帯内に市税を滞納している人がいないこと
- ⑤本人か同一の世帯の人が、すでにこの補助金の交付を受けていない人

補助対象自転車=下記の全てにあてはまる自転車

- ①幼児2人同乗用自転車安全基準に適合したBAA(社団法人自転車協会認証)マークと、幼児2人同乗基準適合車マークが貼付されているもの
- ②市内の自転車販売店等で新車として購入するもの
- ③防犯登録がされているもの



補助対象経費=安全基準適合幼児2人同乗用自転車と同時購入する幼児用座席・幼児用ヘルメットの購入費

補助金の額=補助対象経費合計の2分の1に相当する額で、上限40,000円

申込・問合せ=市民安全課 交通対策係(内線625)

## 4月は「労働条件の明示・確認月間」です (労働局からのお知らせ)

労働条件通知書の交付を行っていますか?

就業規則を周知していますか?

職場でのトラブルを避け、良好な労使関係を築くためには、労働条件を明示した書面(労働条件通知書)を労働者に交付して、その内容を労使双方で確認し、誤解のない労働契約を結びましょう。また、就業規則を周知しましょう。

問合せ=奈良労働局 労働基準部 監督課

(☎0742-32-0204)

(地域振興課)

＜お詫びと訂正＞3月15日号6ページ「スポーツ教室」記事で、「2015年度後期テニス教室」の会費に誤りがありました。お詫びして次のとおり訂正します。  
(誤)ジュニア750円・おとな2,000円→(正)ジュニア1,500円・おとな4,000円



## 平成27年度「学生納付特例制度」の申請受付がはじまります！

～4月から開始します。申請はお早めに！～

国民年金は20歳から60歳未満のすべての人が加入し、保険料の納付が義務付けられていますが、学生で、収入がない等の理由により保険料納付が困難な場合、本人の申請により在学期間中の保険料を納付猶予し、社会人になってから保険料を納めることができるという「学生納付特例制度」があります。

**対象となる学生**=大学(大学院)・短大・高等学校、高等専門学校、専修学校および各種学校等

※夜間・定時制・通信課程の人も含む。

※各種学校は、修業年限が1年以上の課程に在学している人に限ります。私立の各種学校は、都道府県知事の認可を受けた学校に限ります。

**承認期間**=4月～来年3月まで **申請は毎年必要です**

**申請方法**=年金事務所から学生納付特例申請のためのハガキが送付されますので、必要事項を記入して返送してください。(市役所での手続きは不要です)

※ハガキが送られてこなかった人は、市役所保険年金課 国民年金係窓口へ年金手帳・印鑑・学生証(写し可)を持参してください。(家族でも手続き可能)

※保険料が未納となっている場合、その間に事故や病気で障害が残っても「障害基礎年金」が支給されない場合があります。

### ◆就職したら、追納しましょう…

納付猶予は、納付したときに比べ年金額が少なくなります。ただし、10年以内であれば後から納付(追納)することができますので、将来の年金額を増やすためにも必ず納めましょう。(保険料の追納には、申込書の提出が必要です)



※承認を受けた期間の翌年度から数えて3年度目以降は、当時の保険料額に加算額が上乘せされます。

**問合せ**=奈良年金事務所(☎0742-35-1370)・保険年金課 国民年金係(☎53-1647)

## 平成27年度 国民年金保険料の納付書を4月上旬に発送します

4月上旬に、日本年金機構から平成27年度国民年金保険料の納付書が送付されます。納期限等に注意して、金融機関かコンビニエンスストアで納付をお願いします。(市役所では納付できません)

**平成27年度 国民年金保険料**：15,590円(月額)

※前納する場合は納期限に注意してください。

※現在口座振替等を利用している人には別途通知が送付されますので、確認してください。

※免除等は下記で手続きをしてください。現在全額免除承認をされている人は、6月まで承認されているため4月に納付書送付はありません。一部免除を承認されている人は、一部免除の納付書が4～6月分が送付されます

### 問合せ＝

奈良年金事務所国民年金課(☎0742-35-1370)・保険年金課 国民年金係(☎53-1647)

## 年金後納制度のご案内

平成24年10月1日から平成27年9月30日までの3年間に限り、国民年金保険料を納めることができる期間が過去2年から10年に延長されています。

この制度により、10年前からの期間で未納のある人(4月時点で平成17年4月以降が対象)は、申請により納付することができるようになります。

今年9月30日付けで終了しますので、現在納付している人や、後納制度の利用を考えている人は注意してください。今後希望する人は、奈良年金事務所へ手続きください。

**問合せ**=奈良年金事務所 国民年金課(☎0742-35-1370)





## 奈良弁護士会「市民法律講座」 (参加無料・要予約)

日時・内容＝ ※各日13時～15時

- ① 4月11日(土)：弁護士に依頼する方法とポイント
- ② 5月 9日(土)：インターネット被害
- ③ 6月13日(土)：不動産売買
- ④ 7月11日(土)：DV・ストーカー問題
- ⑤ 8月 8日(土)：医療過誤
- ⑥ 9月12日(土)：消費者問題

場所＝奈良弁護士会館(奈良市中筋町)

申込・問合せ＝ハガキ・FAXで、住所・名前・電話番号・希望講座を、奈良弁護士会(〒630-8237 奈良市中筋町22-1・☎0742-23-8319) (☎0742-22-2035)へ

## 「憲法週間」記念 無料法律相談 (要予約)

日時＝5月13日(水)9時30分～12時、13時～15時30分(相談時間は1人30分間)

場所＝① 奈良弁護士会館(奈良市)  
② 経済会館(大和高田市)

申込・問合せ＝4月13日(月)～5月1日(金)(土・日曜、祝日除く)に、電話で奈良弁護士会(☎0742-22-2035)へ(先着順)

(人権施策推進課)

## 『臨床心理士によるカウンセリング』 を行っています(相談無料・要予約)

心の悩みや人間関係の悩み・不安・心の病など、ひとりで抱え込んでいませんか?

気軽に心理カウンセリングをご利用ください。専門の臨床心理士があなたの相談に応じます。家族からの相談も受け付けます。

日時＝毎週月・水曜 13時～17時(祝日を除く)

場所＝市役所内 会議室等

申込・問合せ＝電話等で事前に、厚生福祉課 障害福祉係(内線535・538)へ

ひとりで悩まないで

わたしたちにご相談ください!



ネットの副業サイトへの登録にご用心!

大和郡山市消費者センター  
☎53-1583(直通)  
相談受付 月～金曜日  
9時～16時

自宅でできる仕事やサイドビジネスを探そうと、ネットの副業サイトや内職サイトへ登録したことをきっかけに、様々な悪質商法のトラブルに巻き込まれることがあります。

### ① サクラサイト

メールで人の悩みを聞いてアドバイスをすれば報酬がもらえるという仕事を紹介され、出会い系サイトに登録。報酬をもらうための様々な手続き費用やポイント代を請求される。メール相手は「サクラ」と思われ、いくらやり取りを続け費用を支払っても、報酬を受け取ることはできない。

### ② 情報商材

「月10万円稼ぐ方法」「不労所得マニュアル」といったタイトルの、さも簡単に収入が得られると思わせるような「情報」を数万円で販売し、ダウンロードさせる。書かれている通りに実行しても収入は得られず、下記の③や④のような新たな契約に誘導されることも多い。

### ③ アフィリエイト

自分のブログサイトを開設し、そこに掲載した広告を見た読者が商品を購入すれば、毎月多額の広告収入を得られるとして、数十万円のサイト開設契約を持ちかける。しかし実際にサイトを開設しても、聞いていたほどの収入は得られない。

### ④ ドロップシッピング

自分のサイトにスポンサー業者の商品広告を掲載し、その商品が売れば、卸売価格と販売価格との差額が収入となる。面倒な商品発送や在庫管理、顧客対応などを行うかわりに、高額なサイト開設やサポート契約を結ばせ、大量の販売商品の購入を迫る事業者がいる。実際には商品はほとんど売れず、支払いだけが残る。

簡単にもうかる「うまい話」はありません。高収入をうたい、費用を負担させる手口には要注意です。

大事な投票、忘れずに!



# 奈良県知事 奈良県議会議員

投票日 **4月12日(日)** 投票時間 **午前7時～午後8時**

## 今回投票できる人

- 《年齢要件》 平成7年4月13日以前に生まれた人
- 《住所要件》 平成27年1月2日以前に住民票が作成された人または転入届をした人で、引き続き住民基本台帳に記録され、かつ居住している人。

※平成26年12月26日～平成27年1月2日に転入された人は、下記に記載した期日前投票について、4月2日からの投票となりますのでご注意ください。

※本市の選挙人名簿に登録されている人で、平成27年1月3日以降に県内の他市町村に住所を移された人は、本市で投票する資格があります。逆に、県内他市町村の選挙人名簿に登録されている人で、平成27年1月3日以降に本市に住所を移された人は、前住所地で投票を行うこととなります。

ただし、この規定は1回の住所異動に限られ、県内であっても2回以上住所を異動した人は投票できません。また、投票の際には、最寄りの市民課(住民課)が発行する居住証明書類が必要となります。

詳しくは、選挙管理委員会までお問い合わせください。

※平成27年3月23日以降に市内転居された人は、旧住所地の投票所で投票していただくこととなりますので、ご注意ください。

## 投票所入場整理券

投票所入場整理券は、4月上旬に世帯単位で封書にて郵送します。投票所へはこの入場整理券を必ずお持ちください。

万一、投票所入場整理券を紛失された場合や未着の場合でも当該選挙人名簿に登録され資格を有すれば投票できますので、その旨を投票所でお申し出ください。

一方、投票所入場整理券が届いても、当日資格のない人や本人以外の人は投票できません。

## 選挙公報

奈良県知事選挙・奈良県議会議員選挙の公報が発行され、選挙期日の前日までに配布されます。また、各公民館等にも備え置きます。

## 期日前投票 実施中!!

投票は、原則として各投票区の投票所において行われなければなりません。例外として選挙期日に仕事や用務などがあると見込まれ、投票所に行けない人については、「期日前投票事由に該当する旨の宣誓書」を提出して期日前投票をすることができます。

### 《期日前投票期間》

- ・県知事選挙 実施中～4月11日(土)まで
- ・県議会議員選挙 4月4日(土)～11日(土)まで  
曜日に関係なく 午前8時30分～午後8時まで

### 《期日前投票場所》

大和郡山市役所1階115会議室(北郡山町248-4)  
※宣誓書は、投票所入場整理券の裏面にも印刷されています

みんなそろって投票しましょう

# 選挙 投票日です

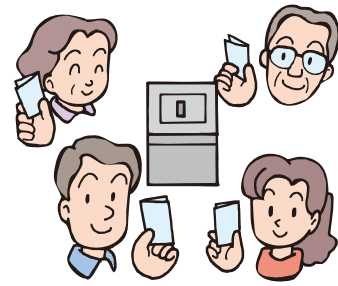

## 不在者投票

病院や老人ホームに入院・入所や他市町村に滞在中など、一定の事由により選挙期日に投票所へ行けない人は、選挙期日前に滞在地の選挙管理委員会、入院・入所中の病院や老人ホーム（指定病院等に限る）などで事前に投票することができます。

また、選挙期日現在で選挙権を有している20歳未満の人が、20歳到達前に投票する場合も、不在者投票手続きにより投票を行うことができます。

## 郵便等による不在者投票

身体に重度の障害のある人など（法律の定め該当する人）は郵便で投票できます。選挙期日の4日前（4月8日）までに「郵便等投票証明書」を提示して、所定の請求書により投票用紙等の請求を行います。

この制度を利用される場合は、あらかじめ「郵便等投票証明書」の交付を受けておく必要がありますので、交付手続きなど詳細についてお早めに選挙管理委員会へお問い合わせください。

## 代理投票

体が不自由など、自分で字が書けない人のために「代理投票」という制度があります。

これは、投票所で投票管理者に申し出れば、法律で定められた者（投票所の係員）が代筆するというものです。「誰に投票したか」を他言することは法律で禁止されていますので、安心してお申し出ください。

## 点字投票

目の不自由な人で、点字で投票される場合は、投票所で投票管理者にお申し出ください。

## 開票

奈良県知事選挙・奈良県議会議員選挙の開票は、4月12日（日）午後9時から大和郡山市立体育館（三の丸会館）で行います。

## 投票所ご案内

投票場所は、お送りする投票所入場整理券に表示しています。よく確かめて、投票所で投票してください。

投票区	投票所	
	場所	所在地
1	中央公民館（三の丸会館）ロビー	南郡山町529-1
2	北郡山集会所	代官町1-16
3	松ヶ丘コミュニティセンター	九条町734-2
4	郡山北小学校 体育館	北郡山町115
5	茶町スポーツ会館 体育室	西野垣内町22-1
6	薬園八幡神社・参集殿	材木町32
7	市民交流館 集会室	高田町92-16
8	郡山南小学校 音楽室	柳町85
9	中矢田筋会館	朝日町3-34
10	はぐみ保育園ホール	冠山町2-33
11	筒井小学校 体育館	筒井町120
12	南部公民館 多目的ホール	筒井町600-4
13	矢田コミュニティ会館	矢田町4547
14	矢田山保育園 ホール	矢田山町81-2
15	矢田南小学校 体育館	山田町83
16	平和小学校 図画室	美濃庄町262
17	平和地区公民館 会議研修室	若槻町4-4
18	治道地区公民館 多目的ホール	横田町261-1
19	額田部北町自治会館	額田部北町398
20	長安寺町公民館	長安寺町343
21	今国府町スポーツ会館 体育室	今国府町380-1
22	片桐地区公民館 研修室	小泉町105-1
23	小林住宅公民館	小林町409-73
24	小泉東和苑第1公民館	小泉町562-93
25	西田中町ふれあいセンター	西田中町288-2
26	小泉団地集会所	小泉町1678-1
27	片桐西小学校 図工室	小泉町1618
28	外川町スポーツ会館 体育室	外川町282

### 《投票所変更のお知らせ》

第16投票区の投票所は  
平和小学校「体育館」を「図画室」に変更します。

問合せ

市選挙管理委員会 ☎53-1151（内線461）

**募集** **パソコン講座** 受講者募集  
平成27年度 第1期 5～7月 <全8回>

費用＝受講料4,000円＋教材費(下記の表に記載)  
対象・定員＝市内在住・在勤・在学の人、各講座14人  
申込・問合せ＝4月16日(木)までに、各開催場所へ

開催場所：三の丸会館  
〒639-1007 南郡山町529-1 ☎ 53-5350 ※水・日曜・祝日は受付不可

コース	講座名	日	時	教材費	講師
木曜	ワード(Ⅱ)	5月7日～	10時～12時	2,500円	谷川
	ワードステップⅠ(パソコン入門)	毎木曜	13時～15時	2,000円	

開催場所：市民交流館  
〒639-1132 高田町92-16(JR郡山駅東口) ☎ 51-1155

コース	講座名	日	時	教材費	講師
月曜	ワード活用講座	5月11日～ 毎月曜	13時～15時	2,500円	伊藤
火曜	ワード(Ⅱ)	5月12日～	10時～12時	2,500円	伊藤
	エクセル(Ⅰ)	毎火曜	13時～15時	2,500円	
水曜	ワード(Ⅲ)	5月13日～	10時～12時	2,500円	谷川
	ワードステップⅠ(パソコン入門)	毎水曜	13時～15時	2,000円	
木曜	ワード(Ⅰ)(演習)	5月14日～ 毎木曜	10時～12時	1,300円	伊藤
土曜	エクセル(Ⅱ)	5月16日～ 毎土曜	13時～15時	3,300円	伊藤

申込方法＝希望する講座を選択し、ハガキ(返信用)に住所・名前を記入して、**4月16日(木)までに**、申込コース開催場所へ(受付は9時～17時)。  
郵送の場合、往復ハガキに希望講座名・住所・名前(ふりがな)・性別・年齢・電話番号を記入し、**4月16日(木)必着**で申込コース開催場所へ。

- ※全講座の中から1人1講座の申し込みとします。
- ※ワード(Ⅰ)(パソコン入門)以外は、文字入力ができる人に限ります。  
(Ⅱ)以降の受講希望の人は、それぞれの(Ⅰ)の内容を習得した人が同等レベルの人に限ります。
- ※教材費には消耗品一律1,000円が含まれます。
- ※定員を超えた場合は、4月17日(金)に公開抽選し、ハガキで結果を通知。
- ※申込者が一定数に満たない場合、開講を見合わせますのでご了承ください。
- ※パソコンのOSは「ウィンドウズ7」、使用ソフトは「ワード2013」「エクセル2013」です。  
各種メモリーカード・USBメモリー・デジタルカメラ・カードリーダーの持ち込みはできません。



<講座の内容>

**ワードステップⅠ(パソコン入門)：**  
パソコンの基本操作(ウィンドウの操作・マウスの使い方・データの保存等)と文字入力の基礎、文字の配置や装飾等文書作成の基礎を学習。

**ワード(Ⅰ)演習：**  
ステップⅠの復習講座。簡単な文書入力と編集を中心とした講座。キーボードに慣れてから、ステップアップしたい人におすすめ。(ステップⅡの内容も少し予習します)

**ワード(Ⅱ)：**  
文字の移動やコピーなど、文書作成時のより便利な機能を学習。作表機能や、グラフィック機能の基礎を学びます。また、ファイル管理の仕方も学習。

**ワード(Ⅲ)：**  
表や図形入りの文書作成。地図作成をとおして図形の練習、タブ設定や段組みなど、便利な機能を学習。

**ワード活用：**  
ワードの基本操作を習得している人が対象。図形や作表機能を活用して、色々な作品を作りましょう。

**エクセル(Ⅰ)：**  
はじめてエクセルを学ぶ人のための講座。数式の入力、基礎的な関数、表作成、グラフ作成などの基礎を学習。

**エクセル(Ⅱ)：**  
エクセルになれるための講座。関数を活用した表の作成やデータベースの利用法など、エクセルの便利な機能を学習。

**募集** **九条スポーツセンター**  
5～6月度教室の募集を開始します！

教室日程＝

- ・スタジオ教室：4月29日(水)～6月29日(月)(全8回)
- ・プール教室：4月29日(水)～7月13日(月)(全10回)
- ※共に、4月30日(木)～5月6日(水)は休み

一般申込＝4月16日(木)9時から、参加費・印鑑を持って、九条スポーツセンターまで(電話受付はできません)  
※定員に達している教室もありますので、あらかじめ電話でお問い合わせください

詳細・問合せ＝九条スポーツセンター(☎52-1245)

教室1回体験(1回1,080円)募集中！  
(要予約・電話で九条スポーツセンターへ)

**【おすすめプール教室】**

- ・ベビースイミング～親子で一緒に～  
⑤10時10分～11時10分  
(対象：6ヵ月～4歳とその保護者)(9,617円)



**【おすすめスタジオ教室】**

- ・肩こり腰痛ケア体操～おとな向け～  
(対象：16歳以上)(5,142円)
- ⑤11時15分～12時15分



- ・空手教室(入門・初級)～子ども向け～  
(対象：4歳以上)(7,714円)
- ⑤16時45分～17時45分



# 総合公園施設 各種講座・教室

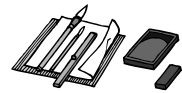

～新年度(前期)の受講生を募集します～

<市内在住・在勤・在学の人を対象です>

申込=4月1日(水)～15日(水)までに、官製ハガキか通信費52円を持って、総合公園施設事務所へ。

(受付は9時～20時、4月15日(水)は17時まで。火曜は休館)

郵送の場合は、4月15日(水)必着で、往復ハガキに、①受講希望の講座(教室)名 ②住所 ③名前 ④電話番号を記入して、総合公園施設(〒639-1055 矢田山町2)へ。(市外在住で市内在勤・在学の方は、勤務先・学校名とその所在地も記入)

※ひとりで複数の講座に申し込むことはできません ※お支払いいただいた受講料等は、返金できません

※定員を超える場合は、公開抽選(4月17日(金)13時30分～総合公園施設にて)し、ハガキで結果を通知します

※定員に達しない講座は、4月16日(木)以降定員に達するまで先着順に受け付けます(ハガキ不要)

申込先・問合せ=総合公園施設(☎55-1010)(火曜休館)

講座・教室名	内 容	開講期間・日時・回数	定員	費用
料理講座(前期)	健康を考え、食への意識を高めながら、楽しく料理を作ります。	5月～9月(8回) ☎ 9:30～12:00	24人	受講料 3,200円 材料費 5,200円
楽しい和洋菓子講座(前期)	家庭でできるおしゃれなお菓子作り。手作りの味をご家庭でどうぞ。	5月～9月(8回) ☎ 9:30～12:00	24人	受講料 3,200円 材料費 6,400円
書道教室(前期)	毛筆・ペン字の基礎や実用書道など、書を楽しまします。	5月～9月(10回) ☎ 13:30～15:30	20人	4,000円
バドミントン教室(前期)	多くの人になじみ深く、親しみやすいバドミントンを通して、楽しいスポーツ仲間作りと健康の保持を図ります。	5月～10月(12回) ☎ 13:30～15:30	35人	4,800円
		5月～9月(12回) ☎ 9:30～11:30	35人	4,800円
卓球教室(前期)	多くの人になじみ深く、親しみやすい卓球を通して、楽しいスポーツ仲間作りと健康の保持を図ります。	5月～10月(12回) ☎ 13:30～15:30	35人	4,800円
		5月～9月(12回) ☎ 9:30～11:30	35人	4,800円
ヨガ教室(前期)	「静」のイメージが強いのにシェイプアップや美容にも効果が期待できる健康体操の教室です。	5月～9月(12回) ☎ 13:00～14:30	22人	6,000円
ソフトエアロビクス教室(前期)	音楽にあわせて体を動かしながら楽しく有酸素運動を行い、脂肪を燃焼させる運動です。	5月～9月(12回) ☎ 12:45～14:15	22人	6,000円
ラテンダンス教室(前期)	ラテン音楽に合わせてインナーマッスルをバランスよく鍛え、ボディラインを引き締める運動です。	5月～9月(12回) ☎ 10:15～11:45	22人	6,000円



## 市観光協会主催

# 歴史講座 平成27年度 会員募集

歴史的なまちを訪れ、その町の歴史・文化などを学ぶ会員を募集します。

対象=市内在住・在勤・在学の人(健康・健脚で団体行動のとれる人)

定員=A班150人(主に火曜実施)・B班150人(主に土曜実施)

年会費=2,300円(通信費等)各講座の参加費用は別途必要

申込=4月16日(木)・17日(金)9時～17時に、返信用のハガキ(表に住所・名前を記入、1人1枚)を持って、直接、市観光協会窓口へ。

郵送の場合は、往復ハガキ(1人1枚)に、希望の班(A班かB班)・郵便番号・住所・名前(ふりがな)・生年月日・性別・電話番号を、返信欄に申込者の住所・名前を記入して、4月17日(金)まで(必着)に、市観光協会へ郵送。

※申込み多数の場合は4月20日(月)に抽選し、結果をハガキで通知します。会費は、抽選・当選後にお支払いください。

※日程・行先は変更の場合あり

申込先・問合せ=市観光協会(〒639-1132 高田町92-16 市民交流館1階)(☎52-2010)

日 程		行 先
A班	B班	
5/19 (火)	5/30 (土)	鳥羽城跡・賀多神社 貸切列車の旅(三重)
6/23 (火)	6/20 (土)	東海方面・城下散策
7/21 (火)	7/25 (土)	女人高野山・室生寺と 総本山長谷寺(奈良)
8/18 (火)	8/29 (土)	粉河寺・根来寺と 青洲の里(和歌山)
9/15 (火)	9/26 (土)	織田信長の居城 安土城と 近江商人の町・五個荘町(滋賀)
10/20 (火)	10/24 (土)	宇治平等院・中之島公園・宇治上 神社・西国第10番札所(京都)
11/24 (火)	11/28 (土)	マキノメタセコイヤ並木道・ 坂本石積みの町(滋賀)



## 第65回 市民体育大会 出場者募集!

開催日時=5月10日(日) <総合開会式:総合公園施設 多目的運動場 8時集合・8時30分開会(雨天中止)>  
 開催場所=競技によって異なります(下記参照)  
 ※屋外競技は雨天時5月17日(日)に延期

対象=市内在住・在勤・在学の人  
 申込・問合せ=4月13日(月)までに申込用紙を、スポーツ推進課(内線555)へ  
 ※市ホームページから、申込用紙が印刷できます。

種目/場所/要項
<b>アーチェリー</b> 奈良高専アーチェリー場 一般・学生・オープン・中学生・小学生または初心者各部、50m・30mの的 3射ずつ12回、計72射
<b>空手道</b> ※大和郡山市空手道連盟会員のみ 外川町スポーツ会館 組手試合:小学生1・2年、3・4年、5・6年の部(3年以上は男女別)、男子中学生、男子高校一般、女子中学・高校一般の各部/ 形試合:小学生1・2年、3・4年、5・6年の部、中学生、高校一般の各部 (事務局:新屋 ☎53-5240)
<b>弓道</b> やまと郡山城ホール 弓道場 一般の部(19歳以上)・青年の部(18歳以下)、近的競技(36cm震的)。射数 近的8射(各自4つ矢座射2回)的の中上位より順位決定。同中は射詰競射。2位以下順位決定は遠近による。
<b>グラウンドゴルフ</b> 矢田小学校 運動場 個人戦(男女別) ※8ホール4ラウンド、32ホールで競技
<b>ゲートボール</b> 平和地区公民館 多目的広場 各コート2戦、審判は相互審判制で実施
<b>剣道</b> 三の丸体育館 個人戦:小学生男子3年以下、4年、5年、6年の各部、小学生女子3年以下、4・5・6年の各部と、中学生・高校生の各部(各男女別)/ 団体戦:小学生の部
<b>サッカー</b> ※市サッカー協会加盟チームのみ 郡山西小学校 運動場 小学生の部(3・4・5・6年各学年別)
片桐中学校 運動場 社会人の部

種目/場所/要項
<b>柔道</b> やまと郡山城ホール 柔道場 個人戦(小学生 各学年別) ※リーグ戦、試合時間2分
<b>少林寺拳法</b> 矢田南小学校 体育館 小学生(白・黄・緑・茶黒帯)、中学生、高校生、女子一般(段外・初段・二段・参段・四段以上)、親子、少年団体、一般団体の各部
<b>相撲</b> 片桐中学校 相撲場 小学1~6年生(個人戦) ※大会当日受付可
<b>ソフトテニス</b> 奈良高専 テニスコート 男子(一般・45歳以上・60歳以上)、女子(一般・ママさん)の各部 ※いずれも個人戦のみ
郡山東中学校 庭球場 中学生男子(団体戦・個人戦)
郡山南中学校 庭球場 中学生女子(団体戦・個人戦)
<b>ソフトボール</b> 総合公園施設 多目的運動場 トーナメント(1チーム15人で、5回まで、または1時間試合) ※女子1人が60歳以上男子1人と、50歳以上男子2人が常時出場 ※女子が投手の時の投球距離は12.19m ※申込多数の場合は抽選で出場16チームを決定します
<b>卓球</b> ※5/17(日)に開催 金魚スクエア 中学生(各学年)・一般(40歳未満)・壮年(40歳以上50歳未満)・シニア(50歳以上60歳未満)・ベテラン(60歳以上70歳未満)・オールダー(70歳以上)、各男女別 ※大会当日受付可 ※予選リーグ実施後、決勝トーナメント戦により順位決定

種目/場所/要項
<b>テニス</b> 総合公園施設 庭球場 ダブルス:①男子一般、②男子35歳以上、③女子一般、④ミックスの各部(ミックスの部は5月17日開催で①~③と重複出場可能) ※試合は1セットマッチ、6ゲームオールタイムブレーク ※テニスウェア・シューズを着用(Tシャツ不可)
<b>なぎなた</b> 矢田小学校 体育館 小学生の部、中学生の部、高校一般の部(演技、個人試合)
<b>軟式野球</b> ※市軟式野球連盟加盟チームのみ 総合公園施設 市営球場 一般 西池グラウンド 他 一般・学童の部
<b>バドミントン</b> 奈良高専 体育館 一般男女(シングルス・ダブルス・混合ダブルス)の部、小学4・5・6年生の部(ダブルスのみ)
郡山中学校 体育館 中学2・3年生の部(シングルス・ダブルス)
<b>バレーボール</b> 金魚スクエア 婦人バレー
<b>バスケットボール</b> 郡山東中学校 体育館 一般の部 男女 ※トーナメント形式で県体予選を兼ねる
郡山南中学校 体育館 中学生の部 男女
郡山南小学校 体育館 小学生の部 男女(ミニバスケットボール)
<b>ボウリング</b> ※参加費が必要(要問合せ) トドロキボウル アメリカン方式3ゲームトータル 少年男女(中学生)・成年男女(19~49歳)・シニア男女(50歳以上)・協会会員(49歳まで)・協会会員シニア(50歳以上)、年齢別・男女別ハンデキャップ制 ※各部門終了後、県民体育大会選考会を行います



募集

# 平成27年度 郡山再発見ウォーク 参加者募集

全コース  
申込不要・参加無料

- ◆各回8時40分から受付、9時出発です。  
当日集合時間・場所にお越しください(予約不要・荒天中止)。
- ◆歩きやすい服装・靴で、飲み物を持参してください。



観光ボランティアガイドと大和郡山の良い所を散策しませんか？  
『ボランティアガイド、お薦めのコース』をそろえました。

問合せ＝市観光協会(☎52-2010)

回	開催日/コース名	集合場所	コース概要	解散場所	距離
①	5月20日(水) 金魚が泳ぐ城下町	近鉄郡山駅 9:00出発	→金魚資料館→郡山城跡→箱本館「紺屋」→薬園八幡神社→郡山八幡神社→	近鉄郡山駅 12:30頃解散	約6km
②	6月10日(水) 筒井順慶の通った道	近鉄筒井駅 9:00出発	→筒井城跡→請堤→千体寺→郡山八幡神社→	近鉄郡山駅 12:00頃解散	約4km
③	10月3日(土) 自然豊かな矢田丘陵 ＜古代から近世へ＞	横山口バス停 (矢田コミュニティ会館) 9:00出発	→矢田支所→矢田坐久志玉彦神社→大和民俗公園→歌ヶ崎廟→	奈良高専前バス停 12:00すぎ解散	約5km
④	11月6日(金) あおによし平城への道	近鉄九条駅(東口) 9:00出発	→西市跡→九条公園→羅城門跡→植槻八幡神社→	近鉄郡山駅 12:00すぎ解散	約5km
⑤	12月4日(金) 古事記の里	近鉄平端駅 9:00出発	→菅田神社→下ツ道→賣太神社→JR郡山駅→箱本館「紺屋」→	近鉄郡山駅 13:00頃解散	約8km
⑥	平成28年1月13日(水) 小泉の里	大和小泉駅(西口) 9:00出発	→小泉城跡→小泉神社→小泉大塚古墳→小泉庚申堂→	大和小泉駅 12:30すぎ解散	約6km
⑦	平成28年2月27日(土) 第5回大和な雛まつりを巡る	JR郡山駅(西口) 9:00出発	→(城下町一帯の雛まつりを巡る)→	JR郡山駅 12:30すぎ解散	約7km



## 親子であそぼう♪ たんたん広場



未就園の子ども達が、保護者のみなさんと一緒に遊ぶ広場です。  
公民館など、市内4ヵ所で開催しています。

ママやパパ、おじいちゃん、おばあちゃんと一緒に参加して、各広場で楽しく遊びませんか。  
事前の申し込みや参加費は不要です。開催日の時間中に直接各広場へどうぞ！<初回のみ登録(無料)が必要です>

広場名

たんたん  
三の丸広場  
月・火・木

日程

10:00～16:00  
三の丸会館 2階  
多目的ホール

場所

たんたん  
つつい広場  
月～金

10:00～16:00  
南井町児童館

たんたん  
かたぎり広場  
木・金

10:00～16:00  
片桐地区公民館  
和室

たんたん  
郡高広場  
水

10:30～13:00  
郡山高校 校友会館  
1階

- ※ランチタイム・おやつタイムを広場で過ごす人は、各自で持参してください。
- ※たんたん郡高広場は、ランチタイムのみ開催。4月は、15日(水)・22日(水)のみ開催します。
- ※たんたん郡高広場には、駐車スペースがありませんので、車での来場はご遠慮ください。
- ※各広場、祝日・ゴールデンウィーク・年末年始はお休みです。

問合せ＝こども福祉課(内線526)



## 箱本館「紺屋」 こいのぼり作り 参加者募集

型紙と手書きで片面ずつ模様を作るので、手形・足形の型紙を作ったり、名前など文字を書いたりできます。

**日時**＝4月15日(水)・19日(日)

各日9時30分～15時

※途中1時間の休憩あり。昼食は持参か外出してください。

**費用**＝3,500円(長さ約55cm)

**定員**＝各回8人(中学生までは保護者同伴で1つ)

※各回4人に満たない場合は、開催を中止する場合があります

**申込・問合せ**＝4月5日(日)9時から、電話で箱本館「紺屋」(☎58-5531)へ

(<http://www.hakomoto.com/>)

※先着順につき、定員になり次第受付終了。1回の電話で2人まで申込み可。(地域振興課)



## ポリテクセンター奈良 近日開講科受講生募集

**訓練科名(定員)**＝①機械CAD科(16人)・②(企業実習付)金属加工技術科(18人) **対象**＝求職中の人

**訓練期間**＝6月2日(火)～11月26日(木)

※②は12月25日(金)まで

**訓練場所**＝ポリテクセンター奈良(橿原市城殿町433)(無料駐車場あり)

**費用**＝無料(教科書代等15,000円程度は実費負担)

**申込・問合せ**＝4月6日(月)～5月1日(金)に、ポリテクセンター奈良(☎0744-22-5226)へ (地域振興課)



## 食の語り部プロジェクト 「まちなかティーサロン」

食の語り部 城 健治さんによる「大和橘の魅力ー大和橘で大和郡山を活性化ー」のお話。大和橘での試作品と、コーヒー・特製ケーキで午後のひと時を楽しみませんか。

**日時**＝4月24日(金)13時～

**場所**＝良い食品処「さとなか」(豆腐町)

**参加費**＝500円

**定員**＝20人(要予約・先着順)

**問合せ**＝食の語り部プロジェクト事務局・里仲(☎52-2218)

(地域振興課)



## 防災学習ツアー 参加者募集 ～親子で学ぶ防災～

親子で一緒に防災・減災を学べるバスツアーを開催します。地震はどこで起こるか分かりません。子ども達だけで遊んでいる時に起こるかもしれません。そんな時どう対処すべきか、みんなと一緒に学びましょう。

「稲むらの火の館」(和歌山県広川町)や隣接の広村堤防等を見学します。

**集合日時**＝4月25日(土)8時30分

**集合場所**＝JR郡山駅東口

※17時頃 JR郡山駅解散予定

**対象**＝小・中学生とその保護者

**費用**＝おとな5,000円・こども2,500円(当日徴収・昼食付)

**申込**＝4月15日(水)までに、住所・名前・電話番号を、FAXで下記へ送信

**申込先・問合せ**＝広域災害支援隊 二實・柴田(☎55-4788・☎090-1894-8887) (市民安全課)



## 額田部運動公園施設 教室案内

◆**ヨガ教室**(定員各20人・1回500円)

🕒 13時～14時

🕒 19時30分～20時30分

簡単なヨガで体心を健康にしてリフレッシュ。初心者歓迎。

◆**整体健康教室**(定員20人・1回500円)

第2・4 🕒 13時30分～14時30分

痛みや不調のない元気な身体を取り戻しましょう。

◆**ホッケー教室**(定員20人・小学生男女)

🕒 13時～15時<参加無料>

(雨天時は室内で講義等を実施)

楽しく体力・技術を身につけて、オリンピック選手を目指して頑張りましょう!

**問合せ**＝額田部運動公園施設

(☎59-2088)



## 市放課後子ども教室 ボランティア募集

市内11の各小学校では、子ども・保護者・地域のつながりを緊密にし、子どもの安心・安全の場を提供することを目的に、「放課後子ども教室」を実施しています。

開催日・時間・内容は各教室で異なりますが、おおむね週1回、放課後の2時間程度の実施で、各教室コーディネーターが実施内容を企画します。

子ども達といっしょに遊んだり、自習を見守ったり、昔からの遊びをしたりするボランティアをしてみませんか。まずは、下記へお問い合わせください。**詳細・問合せ**＝生涯学習課(内線731)





**募集**

平成27年度（生涯学習課 委託事業）

**「家庭教育学級」等 学級生募集！**

人と人とのつながりを深めながら楽しく活動しませんか。身近な学級にぜひご参加ください。

**家庭教育学級**

家庭や子育ての様々なことを、楽しく学び合いながら、なかなかできなかったことにもチャレンジ。

開設場所＝市立の各幼稚園、小・中学校

申込・問合せ＝各幼稚園、小・中学校へ



**移動公民館学級**

地域でのつながりを深め、講演会・手芸や陶芸・料理・郷土の歴史・自然観察・人権学習・社会見学などで、実用的な教養や実技を楽しみながら身につけましょう。

開設場所＝野菊（平和団地）・泉原東・泉原・たんぼぼ（高田小林）・千日第三・小泉河原・ふれあい（片桐小林）（7学級）

対象＝市内在住の人

**女性学級**

市内在住の女性を対象として、主体的な学級運営を通し、楽しく学び合しましょう。

①菱の実学級：豊かな文化活動を通して、親睦を深めます。（期間1年間）

②青垣学級：一般教養や実技などを身につけながら、親睦を深めます。（期間1年間）  
（市内在勤の女性も可）

時間＝第2火曜（月1回程度）18時45分～（2時間）

③郡山北遊生学級：各種活動を通して、女性の智慧と実践力を身につけながら親睦を深めます。

時間＝平日午前中（月1回程度）

**生活学校（郡山生活学校）**

食生活・環境・高齢者・人権など、地域課題と生活課題に取り組み、何が豊かな生活であるかを考えます。

対象＝市内在住の人

申込・問合せ＝（家庭教育学級以外共通）生涯学習課（内線732）



**普通救命講習を開催します  
（参加無料・要電話申込）**

心肺蘇生法（AEDを含む）・止血法など、救急救命士が楽しく分かりやすく教えます！



日時＝4月16日（木）9時～12時

場所＝市防災センター（本庄町）

定員＝20人（要電話予約）

※修了者には普通救命講習修了証を交付します

申込・問合せ＝大和郡山消防署  
（☎59-1331）



**東日本大震災復興支援イベント  
わたしの「ひと文字」展**

（被災地を勇気づけるひと文字）

日時＝4月3日（金）～27日（月）

（火・水・木曜は除く）、10時～16時

場所＝ギャラリー「赤いそら豆」

（八条町43-3）（入場無料）

問合せ＝夢づくり鯛・上村

（☎56-0114）（日・月・金・土曜の10時～16時に連絡可）

（地域振興課）

**九条グラウンド駐車場  
工事に伴う一時利用制限の  
お知らせ**

**期間** 4月1日（水）から、  
平成30年3月31日まで

隣接する清掃センターの工事のため、駐車場の大部分が利用できなくなります。

ご迷惑をおかけしますが、ご理解・ご協力をお願いします。

問合せ＝都市計画課（☎53-1689）

募集 公民館の主催講座 ～前期・年間分受講者を募集します～

<市内在住・在勤の人が対象です>

申込方法＝4月10日(金)までの9時～17時に、官製ハガキか通信費52円を持って、開講する各公民館事務室へ。  
(三の丸会館・南部公民館は、水・日曜を除く。各地区公民館は、土・日曜を除く)

◆申込期間に来館できない人は…

往復ハガキに、①講座名 ②郵便番号 ③住所(在勤者は勤務先・所在地も) ④名前(ふりがな) ⑤年齢(学校名・学年) ⑥性別 ⑦電話番号を、⑧返信欄に申込者の郵便番号・住所・名前を書いて、4月10日(金)必着で、開講される各公民館へ郵送してください。

※ 定員を超えた講座については、4月14日(火)10時から各公民館で抽選。  
※ 講座の日程などについては一部変更する場合があります。問合せは、各公民館へ。



講座名	内容	開催時期	対象・定員	開催日時(回数)	指導者	受講料 教材費
三の丸会館 (〒639-1007 南郡山町529-1 ☎53-5350)						(全回分)
少年少女合唱団	歌声を通じて、仲間づくりと礼儀作法を学びます	5月～ 来年3月	年長児・小中学生 50人	第2・4回(24回) 13:30～15:30	声楽家 樋岡 理世	1,300円 700円
少年少女バドミントン教室	バドミントンを通じて、健康な体と仲間づくり	5月～7月	小学4～6年生 24人	回(8回) 13:30～15:30	市バドミントン協会 堀口幸太郎・松好知佳	500円 1,200円
寿学園	健康保持と現代社会における生きがい求めて、今日を学びます	5月～10月	60歳以上 50人	回1～2回(10回) 9:30～11:30	随時依頼	1,100円 300円
歴史文学講座	壬申の乱の勝者・天武天皇が盤石な皇統の礎を築く過程を学ぶ	5月～10月	成人 40人	回(8回) 9:30～11:30	なら・文化創研21 歴史研究家 吉岡 秀一	900円 600円
暮らしの茶道	お茶のたしなみ方を学び、日本で培われた伝統文化を暮らしに生かす	5月～11月	成人 10人	第1・3回(10回) 18:30～20:30	市茶華道協会 赤熊 貞甫(表千家)	1,100円 4,000円
絵手紙サロン	自由に絵筆を取り、形式にこだわらず、上手くなくても心の伝わる作品づくり	5月～10月	成人 20人	回1回(5回) 13:30～15:30	心を伝える絵便り講師 新村 佐江子	600円 800円
エンジョイクッキング	料理の基本からこだわりの逸品まで、家庭料理を中心に学びます	5月～11月	成人 24人	回1回(7回) 18:30～20:30	栄養士 森本 真由美	800円 4,500円
着付け教室	普段着の着方、帯の結び方(名古屋帯・袋帯)など	5月～9月	成人女性 15人	回(15回) 10:00～11:30	NDC近代和装教育連盟 着付けコンサルタント 梅田 ノブ子	6,000円 0円
南部公民館 (〒639-1123 筒井町600-4 ☎59-1316)						(全回分)
ふれあい学級	心身ともに健康で生きがいのあるよう毎回テーマを設け、学習を通じて相互の交流を図る	5月～ 来年3月	おおむね60歳以上 30人程度	原則第2回(11回) 9:30～11:30(11回)	随時依頼	1,200円 5,000円
のびのび子ども絵画	絵画を通して子どもの観察力を養い、あいさつの大切さを学び、仲間づくりを深める。(絵画道具一式は各自で用意)	5月～ 来年3月	小学2～6年生 16人	回(15回) 13:30～15:00	油彩画家 菊川 清子	900円 1,400円
子どもの毛筆講座	毛筆を学習することで集中力を養い、あいさつや礼儀作法を学び、仲間づくりを深める。(書道道具一式は各自で用意)	5月～ 来年3月	小学2～6年生 20人	回(20回) 9:30～11:00	日本書芸院 一科審査員 新葉 久美	1,100円 700円
日本近・現代文学を読む	島崎藤村・城山三郎・堀田善衛・伊藤左千夫・沢地久枝の作品鑑賞	6月～ 来年2月	成人 50人	原則第1回(5回) 13:30～15:00	藤村記念館館長 鈴木 昭一	600円 200円
昭和地区公民館 (〒639-1124 馬司町331-56 ☎56-0015)						(全回分)
歌声ひろば	昔懐かしい歌を歌ったり、お話をしたり、童心に返り楽しい一時を過ごす	5月～ 来年3月	成人 30人程度	回(15回) 9:30～11:30	声楽家 重竹 宣恵	1,700円 1,000円
片桐地区公民館 (〒639-1042 小泉町105-1 ☎52-3001)						(全回分)
歴史文学	「壬申の乱」を経て、中央集権体制を確立していった天武天皇皇統(持統・文武・元明朝)の史実を「日本書紀」「続日本紀」から学ぶ。	5月～ 来年2月	成人 50人程度	第2・4回(14回) 13:30～15:30	なら・文化創研21 歴史研究家 吉岡 秀一	1,500円 1,000円
やさしい絵手紙	感動を絵手紙で大切な人に届けてみましょう。世界にたったひとつの心をこめた作品ができあがります。	5月～ 来年2月	成人 15人	第1回(10回) 13:30～15:30	心を伝える絵便り講師 新村 佐江子	1,100円 1,500円
治道地区公民館 (〒639-1115 横田町261-1 ☎56-3085)						(全回分)
粋々(すいすい)	童謡・唱歌等を歌い、先生のお話を聞きながら楽しい時間を過ごす	5月～ 来年3月	成人 20人	第1回(10回) 9:30～11:30	声楽家 重竹 宣恵	1,100円 1,000円
平和地区公民館 (〒639-1107 若槻町4-4 ☎52-2346)						(全回分)
歴史講座	戦国の世から江戸幕府成立へ歴史を学ぶ	5月～ 来年3月	成人 50人	第1回(11回) 9:30～11:30	日本歴史研究家 溝辺 文昭	1,200円 500円
はつらつ講座	童謡・唱歌・懐メロを歌ったり、先生のお話を取り入れながら、楽しく和気あいあいと過ごす	5月～ 来年3月	成人 50人	第3回(11回) 9:30～11:30	声楽家 重竹 宣恵	1,200円 1,000円

# みんなの伝言板

## 掲載について

営利を目的としないで、独自に行っているイベントや、そのサークルへの参加を広く市民に呼びかける内容とします。  
掲載希望日の1カ月前までに企画政策課へ。



- 日=日時 場=場所
- 対=対象 申=申込
- 費=会費・費用
- 持=持ち物
- 問=問合せ

## イベント

### 健康体操・見学無料体験

④4月2・9・16・23日(木)  
13:45~15:30  
場やまと郡山城ホール 武道場  
対熟年者も歓迎  
持タオル・バスタオル  
※動きやすい服装で  
問健躰・中田 ☎52-6221

### 桜をめぐる 野点茶会にどうぞ

④4月4日(土) 10:00~12:00  
場南部公民館  
費入会金100円・参加費300円  
問岡林 ☎56-3389

### 春季内部公開と名城石垣展

④4月4日(土)・5日(日)  
10:30~17:00  
場有形文化財 杉山小児科医院(本町)  
問杉山 ☎52-7482

### イースター・外国人講師と遊ぼう

④4月4日(土)  
10:00~10:50未就学児  
11:00~11:50小学生以上  
場はるみちやビル(近鉄郡山駅前)3階  
対未就学児・小学生以上とその保護者 費300円  
問浅川 ☎080-1508-1597

### わらべうたベビーマッサージ

④4月14日(火) 10:30~12:00  
場片桐地区公民館 費500円  
対生後1ヵ月~2歳くらい  
問森中 ☎090-8574-8691

### おとのひろば幼児教室体験会

④4月16日・23日(木) 10:00~11:00  
場片桐地区公民館  
対1歳半くらい~未就園児とその保護者  
問梅田 ☎090-5151-6481

### えいごであそぼ

④4月15・22日、5月13・20・27日(水) ①10:30~11:00 ②15:30~16:00 ③16:30~17:00  
※月に1回①~③のいずれか  
場サンフラワー(筒井町934-1)  
対未就学児(0~6歳)とその親 費1家族500円(1回)  
問谷村 ☎090-1484-0485

### 松原さん還暦記念演奏会

④5月4日(月・祝) 14:00~  
場やまと郡山城ホール  
問郡山高枝吹奏楽部OB会  
☎matsubara.kinen@gmail.com

### 第9回定期演奏会

④5月10日(日) 14:00~15:30  
場やまと郡山城ホール  
問ウインドクルムアンサンブル  
今西 ☎090-3265-5767

### 写真の為のパソコン教室

④5月から毎月第1日曜(10回)  
9:00~12:00  
場三の丸会館  
対デジタルカメラのパソコン処理を学習したい人  
費月300円  
問三の丸写真同好会・田付  
☎53-1306

### 若野麗次生前葬作品展

④5月21日(木)~24日(日)  
10:00~17:00  
※21日は13:00から、24日は15:00まで  
場やまと郡山城ホール  
問若野 ☎55-1599

### こどもと大人のピアノ体験会

④4月9日(木) 15:00~16:30  
場片桐地区公民館  
対こどもと大人  
費入会金100円・月実費  
問村山 ☎186-56-6794

## 会員募集

### 『笑いヨガ』で心身のリフレッシュ!

④毎月第1・3火曜14:00~15:00  
場三の丸会館  
対『笑いヨガ』に関心のある人  
費月1,000円  
問三の丸ラフターヨガクラブ  
服部 ☎52-6651

### 南部将棋クラブ(新年度会員)

④毎週土曜12:00~16:30  
場南部公民館  
対市内在住、小中学生も可  
費入会金1,000円・月500円  
問西田 ☎56-6043

### 『太極拳』見学・無料体験会

④4月1・8・22日(水) 9:30~12:00 費月2,000円  
場やまと郡山城ホール 武道場  
問大和郡山太極拳同好会  
関根 ☎52-6726

### 社交ダンスで華麗に健やかに

④毎週火曜19:00~20:00  
場三の丸会館 対初心者歓迎  
費入会金1,000円・月3,000円  
問郡山ダンスサークル  
奥村 ☎57-4627

### 春季バウンドテニス教室

④4月19・26日、5月10・17・24・31日(日) 10:00~11:30  
場九条スポーツセンター  
対中学生以上・20人程度  
(初心者歓迎) 費1,000円  
問市バウンドテニスクラブ  
梶谷 ☎54-9813

### 矢田コンドルサッカー部員

④毎週土・日曜・祝日(不定期・水曜もあり) 9:00~17:00  
場総合公園施設・矢田南小学校・矢田小学校他  
対小学生男女 費月2,500円  
問岡 ☎090-8207-9774

### 新年度新規会員(棋楽会)

④毎日(日曜・祝日は休み) 13:00~16:00  
※2ヵ月に1度大会あり(9:00~12:00)  
場老人福祉センター(ゆたんぼ)  
対市内在住60歳以上  
費年3,000円  
問篠木 ☎56-2315

### 知育リミック ちゃお・ばんびーに

④毎月2回木曜 ①9:30~10:30 ②10:40~11:40  
場やまと郡山城ホール  
対1歳半~未就園児  
費入会金500円・月1,200円(体験無料)  
問木村 ☎090-1580-1192

### スポーツ吹矢無料体験

④毎月第1・2・3金曜 13:00~16:00  
場平和地区スポーツ会館  
問日本スポーツ吹矢協会  
松野 ☎53-4094

### 中国語会話を始めませんか

④毎月第2・4土曜14:00~16:00  
場南部公民館  
対市内在住・在勤の人  
費入会金500円・月1,500円  
問たのしい中国語・塚田  
☎090-8480-6872

### 伝統文化おやこ教室

お茶・作法コース  
④毎月第1・3土曜13:30~15:30  
費月1,100円

### お花・作法コース

④毎月第1・4土曜13:30~15:30  
費月1,300円  
場山田町スポーツ会館 和室  
対幼稚園~高校生  
問華粋会・大西 ☎53-9514

### 親子リズム体操

④毎週金曜10:00~11:30  
場観音寺コミュニティ会館  
対0~3歳児親子  
費体験無料・月1,300円  
問山本 ☎080-1457-3445

### 来たれ!健康づくりのために

④毎月第1・3日曜13:30~17:00  
場南部公民館 対成人男女  
費月1,000円  
問社交ダンス美銀クラブ  
奥村 ☎52-7705

### 三の丸英会話クラブ

④毎週金曜13:30~15:00  
場三の丸会館 費月3,000円  
対英語が少し話せる人  
問田中 ☎090-3724-6550

### スクエアダンスビギナー募集

④毎週月曜17:00~21:00  
場三の丸会館 費月1,000円  
問スクエアダンス研究会  
山縣 ☎53-9212

### 書くことを楽しみませんか

④毎月第2・4月曜13:00~15:00  
場三の丸会館  
費入会金1,000円・月1,500円  
問くらしの書道Ⅱ・増田  
☎56-8023

### 男性ヘルシークッキング

④毎週月曜9:00~14:00  
場さんて郡山  
費年会費10,000円  
問さんてクッキングクラブ  
石丸 ☎090-3039-6740

### 先生指導で県内外撮影

(風景・スナップ)  
④毎月第2・4月曜9:00~12:00  
対市内在住 費月1,000円  
問昭和写真・市原  
☎56-1610

### 手と頭の体操に麻雀をしよう

④毎週月・水・金曜12:30~17:30  
場奈良町2-2ウッディコーポ101  
※禁酒・禁煙・禁賭け金  
費月3,000円か1回500円  
問奈良町麻雀教室・森  
☎090-3921-3904

### 楽しくみんなで歌おう

④毎月第1・3火曜13:00~15:00  
場片桐地区公民館  
費月700円  
問片桐みんなで歌おう  
若野 ☎55-1599



日 時	タイトル名	場所・座席	料 金	チケット / 発売場所	未就 学児
5/16 (土)	開演14:00 (開場13:30) 奈良フィルサロンコンサート vol.129 音楽の土曜日 ~フルートの名曲を薫風にのせて~	レセプションホール 全席自由	2,000円 <ドリンク付>	発売中 ㊚	×
出演=原祐子(フルート)、財津早苗(ピアノ) 曲目=フルート・ソナタ/ブーランク、ミニヨンの主題によるグランドファンタジー/タファネル、美しきロスマリノ/クライスラー ほか					
5/31 (日)	開演14:00 (開場13:30) 錦織健テノールリサイタル	大ホール 全席指定	一般3,500円 メイト会員3,200円 (1会員につき4枚まで) ※当日500円増	発売中 ㊚ ㊚ ㊚+	×
出演=錦織健(テノール)、河原忠之(ピアノ) 曲目=「メサイア」より「人々よ慰めなさい」/ヘンデル、「ウエストサイド物語」より「マリア」/バーンスタイン、花は咲く/菅野よう子 ほか					
6/6 (土)	開演14:00 (開場13:30) カムカムミニキーナ 旗揚げ25周年記念企画 2015年本公演「スワン・ダイブ」	大ホール 全席指定	4,800円	発売中 ㊚ ㊚ ㊚+	×
25年目の大新作。豪華ゲストを結集して描く古事記神話を遊る日本の“源”~逃げた白鳥を見つけてはならぬ 作・演出・出演=松村武 出演=八嶋智人、武田航平、明星真由美、村岡希美、福田軋球 ほか					
7/25 (土)	開演17:30 (開場17:00) 押尾コータロー アコースティックギターコンサート2015	大ホール 全席指定	5,000円	4/25(土)10時~発売 ㊚ ㊚ ㊚+ ※メイト先行4/23(木)10時~ ※初日電話予約はいずれも13時~	×

※チケット欄の記号=発売場所 ㊚:やまと郡山城ホール窓口 ㊚:チケットぴあ ㊚:ローソンチケット ㊚+:イープラス



市長てくてく城下町 122

## 里山の駅「風とんぼ」

大和市長 上田 清

県立民俗博物館に隣接する市立「少年自然の家」は、里山の自然環境を活かした施設として子どもたちに長く親しまれてきましたが、この4月1日から、「指定管理者制度」(公の施設の運営を、民間の団体に代行していただくしくみ。身近な所では地域のいわゆるミニ体育館がその例です)による運営が行われることになりました。

全国的には、こうした施設が次々と姿を消していくなか、運営に名乗りを上げていただいた方々はさまざまな話し合いを重ねながら、子どもだけでなく、大人も、あるいは家族や地域のグループなど、幅広くご利用いただくことをめざし、頑張っていたいただいているところです。

懇親のためのお酒も、節度ある範囲で認めようということになりました。

しかしこれでは「少年」のまま置いておく訳にはいかない、ということで、いろいろと悩んだ末、『里山の駅「風とんぼ」』と命名させていただくことになった次第です。

豊かな緑が広がる矢田の里山をめざし、人々が集まる『駅』。責任者は「所長」さんではなく、「駅長」さんでどうですかと、提案しています。

一方「風とんぼ」は、施設の入り口にある風力発電機の愛称をそのままお借りしました。

やがて緑の季節がやってきます。大にご利用いただくとともに、新たな知恵やアイデアなどをお寄せいただければ幸いに存じます

柳澤吉保公没後300年を契機に、吉保公が晩年を暮らした「六義園」のゆかりで交流が始まった東京都文京区なども含め、里山の魅力を市内外に広く発信していきたいと考えています。

