

議題② 矢田南学童保育所について 配布資料

	片桐西	矢田	郡山西	郡山北第1	郡山北第2	矢田南	郡山南第1	郡山南第2	筒井	平和	昭和	片桐	治道
H21	40	22	60	96	0	77	67	0	27	56	41	51	15
H23	50	28	68	37	37	74	70	0	45	48	45	43	9
H26	49	33	77	40	35	89	35	38	56	51	43	74	19
H28	62	13	75	60	41	104	32	24	69	48	46	90	28

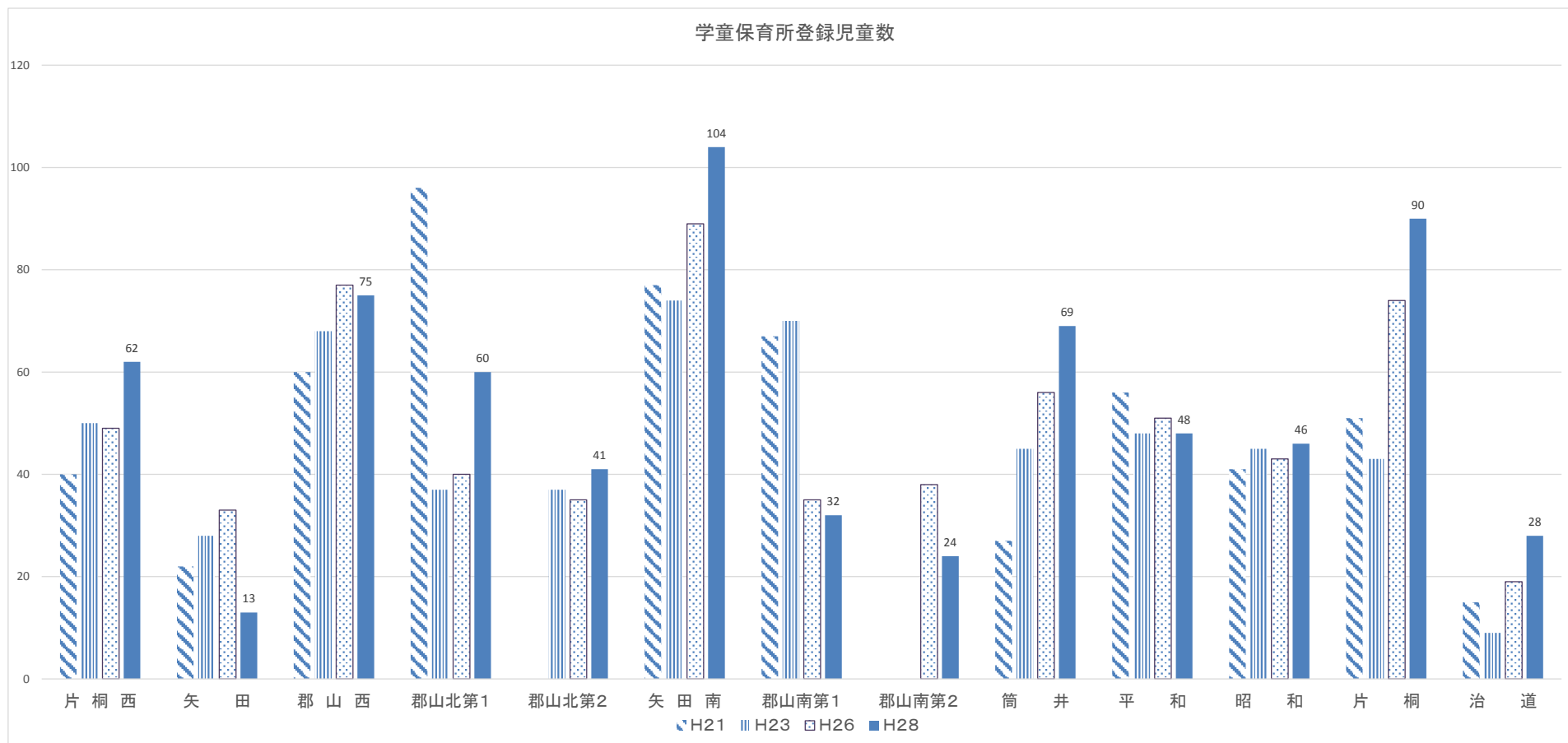

矢田南第2学童保育所 概要

所在地	大和郡山市山田町
用途	学童保育所
構造	軽量鉄骨造
階数	1階
基礎	鉄筋コンクリート造 布基礎
床面積	114.33m ²
室名	多目的室
	静養室（和室）
	指導員室
	給湯室
	多目的トイレ
	トイレ



泉原第5号
児童公園

泉原第6号
児童公園

市立矢田南小学校

市立矢田南幼稚園

県道大和小泉停車場・松尾寺線

法隆寺カントリー倶楽部

S=1:100

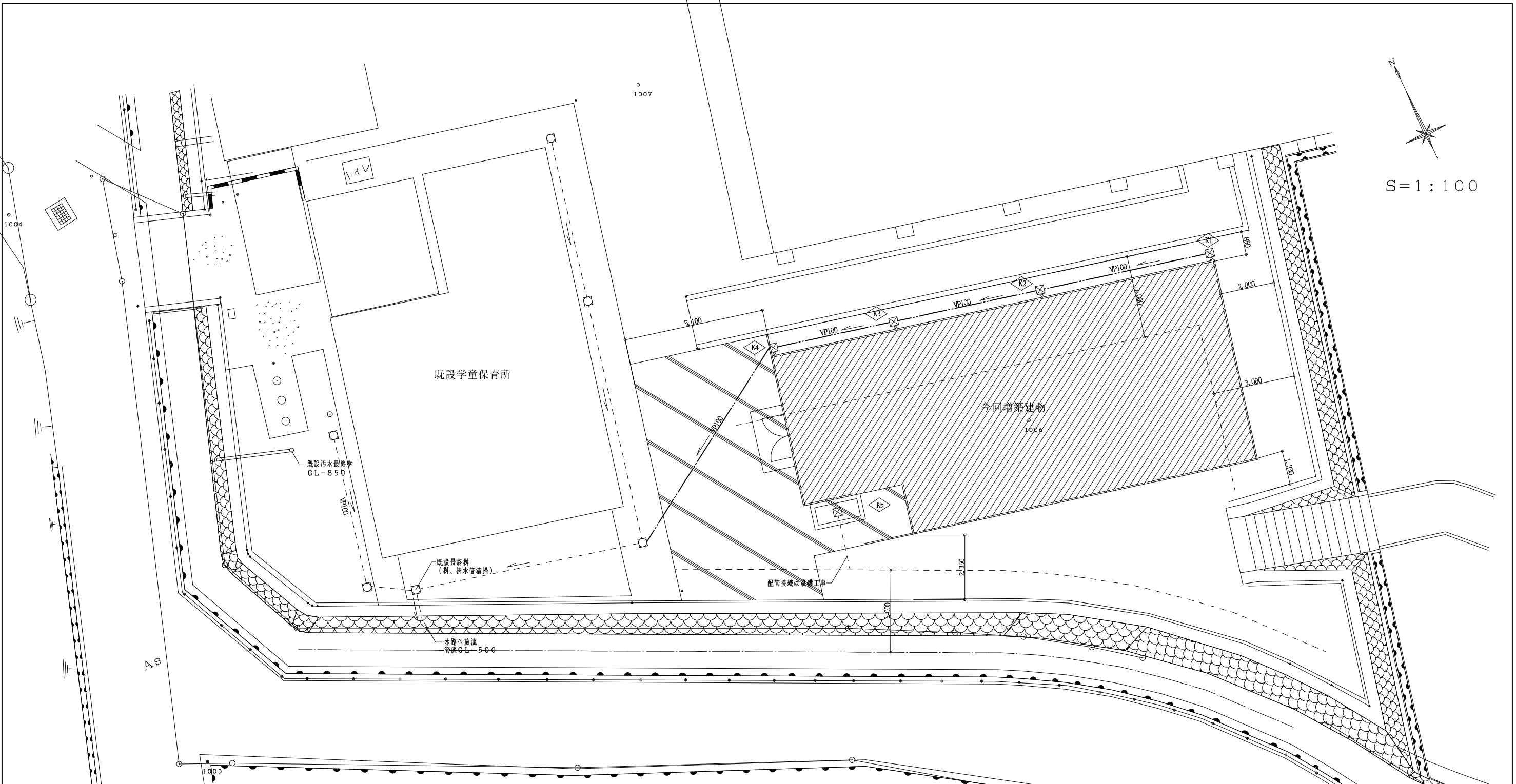

配置図 Scale 1:100

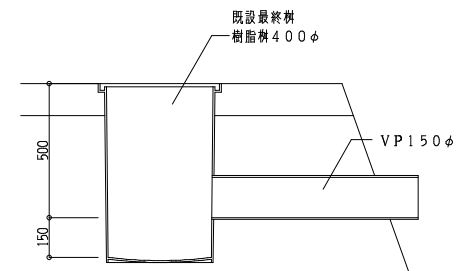

最終樹詳細図

雨水樹リスト

記号	名称	仕様	地盤高さ	深さ	蓋
K1	既成コンクリート樹	300 × 300	GL ± 0	100H	コンクリート
K2	既成コンクリート樹	300 × 300	GL ± 0	180H	コンクリート
K3	既成コンクリート樹	300 × 300	GL ± 0	230H	コンクリート
K4	既成コンクリート樹	300 × 300	GL ± 0	280H	コンクリート
K5	既成コンクリート樹	300 × 300	GL ± 0	150H	グレーチング

コンクリート舗装工
 コンクリートFC-18 t-100
 砕石 t-100
 ワイヤメッシュφ6-@150

--- 延焼のおそれのある線を示す

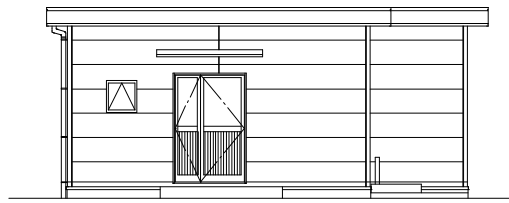

西 立面図 Scale 1:100

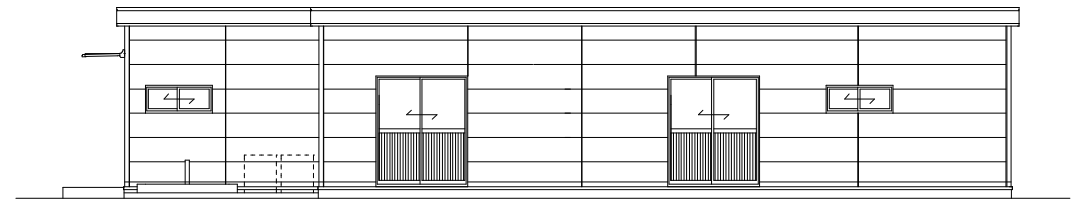

南 立面図 Scale 1:100

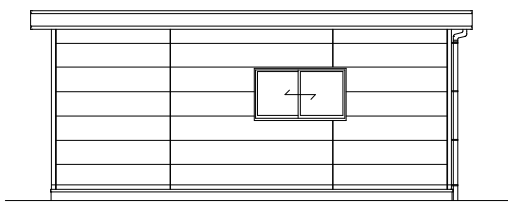

東 立面図 Scale 1:100

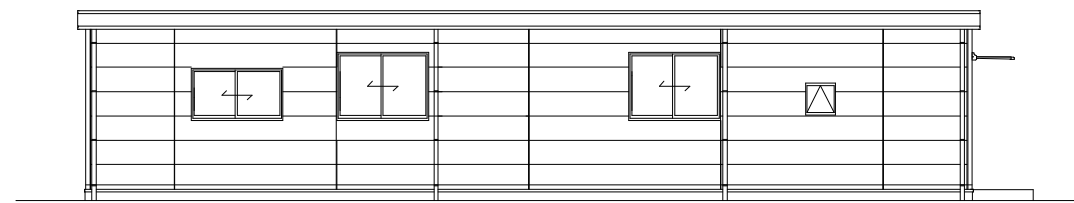

北 立面図 Scale 1:100

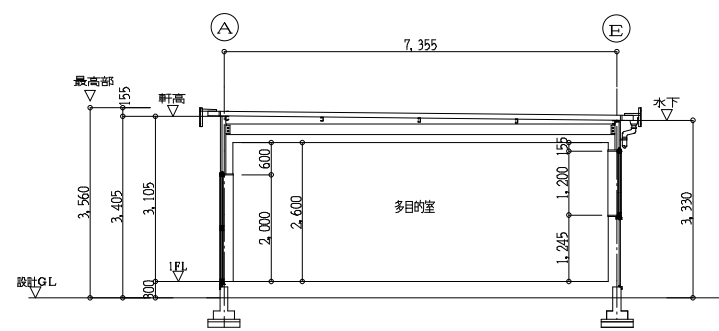

A-A 断面図 Scale 1:100

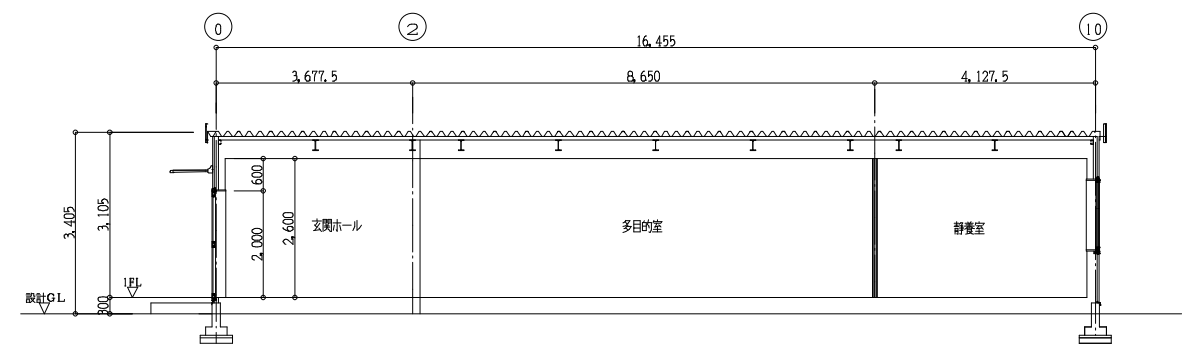

B-B 断面図 Scale 1:100

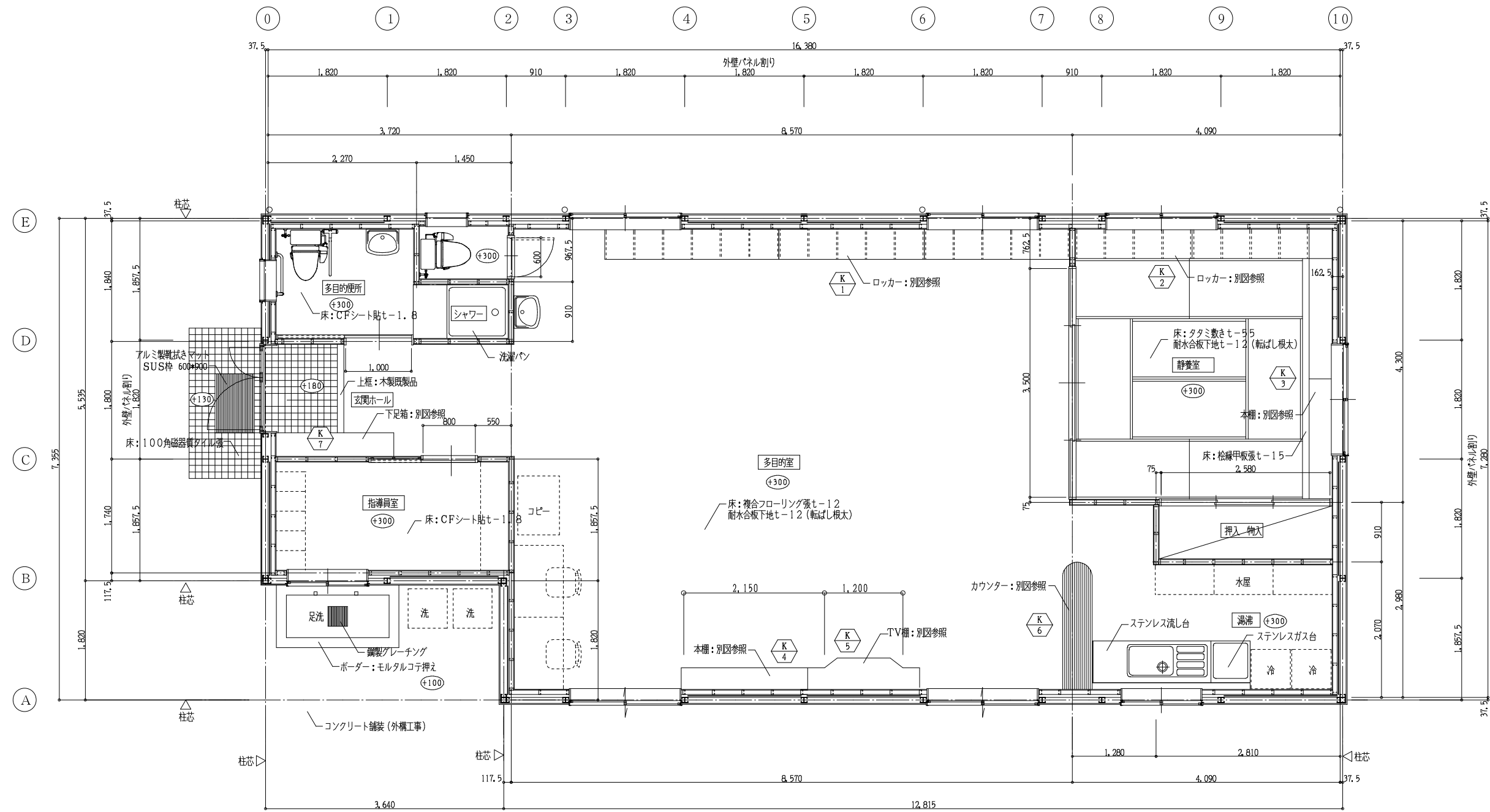

平面詳細図 Scale 1:50

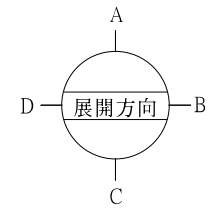
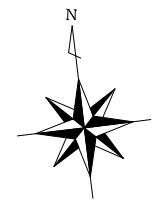

一級建築士事務所 奈良県 第2017 (ほ) 1543号
YARD 吉村建築設計
 一級建築士 第229763号 吉村 勝治
 奈良県大和郡山本庄町3-29-1 TEL 0743-57-4752

矢田南学童保育所建設工事

DATE	DRAW	RECOGNIZE	OWNER
------	------	-----------	-------

DRAWING
NAME

平面詳細図 Scale 1:50

DRAWING
NO. A-15

児童数比較

H28.5.1現在

学童名	片桐西	矢田	郡山西	郡山北第1学	郡山北第2	矢田南	郡山南第1	郡山南第2	筒井	平和	昭和	片桐	治道
住所	小泉町2186-1	矢田町966-2	田中町619-3	北郡山町121		山田町167-1	柳町85		筒井町116-1	美濃庄町268-2	額田部北町556-2	池之内町117	白土町520
小学校区	片桐西小	矢田小	郡山西小	郡山北小		矢田南小	郡山南小		筒井小	平和小	昭和小	片桐小	治道小
A 生活面積	62 m ²	57.5 m ²	124.98 m ²	176.8 m ²		77.79 m ²	140.3 m ²		66.04 m ²	69.86 m ²	72.01 m ²	109.45 m ²	64 m ²
B 生活面積/1.65	38 人	35 人	76 人	107 人		47 人	85 人		40 人	42 人	44 人	66 人	39 人
保育料	7,000 円	7,000 円	6,500 円	7,000 円		7,000 円	7,000 円		7,000 円	6,000 円	7,000 円	5,000 円	4,000 円
C 延出席数	10,639人	2,498人	12,655人	11,012人	7,425人	20,958人	5,891人	3,495人	13,324人	10,204人	9,059人	12,492人	4,906人
D 延出席数/239日	45	10	53	77		88	39		56	43	38	52	21
D 開所日数	286日	240日	277日	255日	258日	288日	242日	242日	288日	239日	267日	267日	239日
E 平均出席数(=延出席数/開所日数)人/日	37	10	46	72		73	39		46	43	34	47	21
F 平均出席数/登録数(%)	60%	61%	68%	71%		69%	69%		66%	85%	74%	74%	79%
G 登録児童数	62 人	13 人	75 人	101 人		104 人	56 人		69 人	48 人	46 人	90 人	28 人