



大和郡山市 広報

つながり

2026年
No1330



もくじ

p 3 特集 p 6 トピックス p 7 子育て p 8 健康

p 10 お知らせ p 17 みんなの伝言板 p 19 まちの鼓動

謹賀新年



「明けまして
おめでとう
ございます。」

大和郡市長

上田 清



「新年を迎えて」

大和郡山市議会議員

東川 勇夫

お正月に欠かせないものとして、しめかざりやしめなわがありますが、本市に長らく住み、大和の歴史や文化、自然など幅広い分野の研究により「大和の水木か、水木の和か」とまで評された水木要太郎氏(1865~1938)を顕彰するため創設された水木十五堂賞の第14回受賞者に、しめかざりを訪ねて全国を歩き、研究を重ねてこられた森須磨子さんが選ばれました。

その形は実に多様で、美しい造形に地域の人々の想いが伝わっていると言われますが、皆様の家のしめかざり、一度じっくり見てみませんか。

さて、大河ドラマ「豊臣兄弟！」の放送がいよいよ始まります。

この原稿を書いている時点で、第1話の内容はまったくわかりませんが、ただ単に秀吉の弟だという理由で出世した訳ではなく、優れた政治的、軍事的手腕や判断力と、誰もが認める人格により多くの人々に信頼され、兄秀吉の天下取りを支えた秀長の姿がどのように描かれるか楽しみです。

～秀長が残した輪は 今もここにある～

家臣団による結束の「輪」、民との信頼の「輪」、箱本十三町に与えた自治の「輪」…。

郡山城下町の「輪」巡りを通じて、訪れる方々との間に、新たな出会いやつながり、ご縁が生まれることを心から期待しています。

昨年、主演の仲野大賀さんにお会いする機会がありましたが、本番に向けてとても不安になった仲野さんは、撮影開始の前日、一人で秀長の墓所大納言塚を訪れ、手を合わせたそうです。

感動しました。「秀長さん」と私たちの思いが来年以降も広く伝わるふるさとづくりを、ともに力をあわせて進めて行こうではありませんか。

史跡郡山城跡の玄関口となる近鉄郡山駅周辺ではアスモに続いて5月以降、三の丸駐車場の解体が始まり、あたりの景色は一変しますが、郡山駅の移設と駅前広場の整備について、ご理解とご協力のほど、よろしくお願い申し上げます。

一方、清浄会館の再整備も本格化、市道城廻り線街路はこの春にも供用開始の予定です。

本年3月31日は、本市と旧片桐町との合併70周年です。先人や諸先輩のご労苦に感謝しつつ、皆様のご健勝とご多幸をお祈り申し上げます。

新年明けましておめでとうございます。

市議会を代表いたしまして、謹んでごあいさつを申し上げます。

昨年は大阪・関西万博が開催され、日本国内はもとより、世界各国からたくさんの来訪者があり、関西に熱気と賑わい、そして感動をもたらしてくれました。そんな中、大和郡山市では、万博会場にブース出展をするなど本市の地場産業や観光のPRを行い、市内誘客に努めたところです。

他方でメジャーリーグでは大谷選手、山本選手が活躍され、決して諦めない心や素晴らしいプレイの数々に感動すると同時に何事にも粘り強さが必要であると感じました。

そして今年は大河ドラマ「豊臣兄弟！」の放送がいよいよ始まります。大和郡山市では3月2日からDMG MORIやまと郡山城ホール1階展示室に「豊臣兄弟！大和郡山 大河ドラマ館」がオープンし、ドラマの時代背景や登場人物の紹介、衣装や小道具などが展示されます。この機会にたくさんの方が本市を訪れてくださることを願っております。

市議会といたしましても、上田市長とともに市民の皆様により多くの声をお聞きし、寄り添いながら私を含む20名の議員一同、健やかで明るく元気に暮らせる、より豊かな地域社会を実現するため、行政と連携し、市政運営に努めてまいります。

結びに、本年も市民の皆様の変わらぬご支援、ご協力を賜りますようお願いいたしますとともに、皆様のご健勝とご多幸を心より祈念申し上げ、新年のごあいさつとさせていただきます。



秀長さんプロジェクト

秀長が残した輪は
今もここにある

ロゴマーク&キャッチコピー

秀長が家族や家臣たちと固めた結束の「輪」
民との間に築いた信頼の「輪」
箱本十三町に見られる自治の「輪」
今なお街の中に息づいている、秀長が築いた様々な「輪」
を象徴したロゴマークとキャッチコピー。

「大和郡山の魅力発信にしたい!!」
申請や約束事はこちらをチェック♪



秀長さんゆかりの地を デジタルマップで巡るスタンプラリー

問 地域振興課 観光戦略室(内線563)

アプリのダウンロード不要、無料でお持ちのスマートフォンを使い簡単に参加できます。
集めたスタンプの数に応じて、当スタンプラリー限定のオリジナルグッズなどがもらえるチャンスも!!
期間=3月~令和9年1月31日
準備が整いましたら、市HP等に参加URLを記載します。

秀長さんの魅力を共有 秀長さんファンクラブ

問 市観光協会(☎52-2010)

天下人となった豊臣秀吉を生涯にわたって補佐し、戦国時代最強のナンバー2として活躍した豊臣秀長。
ファンクラブでは「秀長さん」の魅力を広く発信し、また将来にわたってファン同士の交流を広げていくことを目指します。

会員証は
4つのデザインから
選べる♪

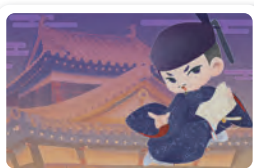

関西文化芸術高等学校の
学生のデザイン

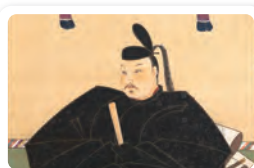

菩提寺春岳院所蔵
「豊臣秀長画像」のデザイン



すずき孔先生のデザイン

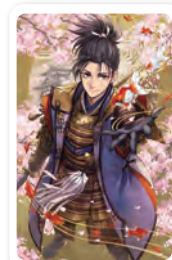

萩谷薫先生のデザイン

特設サイト&SNSでの発信

特設サイト



豊臣兄弟!大和郡山 大河ドラマ館の最新情報をはじめ、「大河ドラマ館」を訪れる人、当市と豊臣秀長に興味を持ってくださる人へ向けた情報を発信中!

公式X



【公式】いざ、秀長のまちへ
@hidenaga_yk

公式Instagram



つながろう大和郡山
@yamatokoriyama_pr

Instagramで
つながる「#秀長の輪」

- ①アカウントをフォローして、
- ②@yamatokoriyama_prをタグ付けして、
- ③#秀長の輪 をつけて投稿

参加しよう盛り上げよう

今月から放送開始の大河ドラマ「豊臣兄弟！」の主人公、豊臣秀長。

豊臣秀長って？

「秀長が長生きしていれば、
豊臣家の天下は安泰だったかもしれない」

「豊臣秀吉」の弟

郡山の経済や商工業の
発展に大きく貢献

天正15年には「大和大納言」と
呼ばれるようになる

秀長が基礎をつくった
「箱本制度」は、城下町の
自治を認めた画期的な仕組み

郡山城を畿内統治の
拠点として大改修

山崎の戦いや
賤ヶ岳の戦いで
兄の天下取りを補佐

豊臣政権のナンバー2として重用され、配下の
大名からも慕われた、政権に欠かせない人物



豊臣秀長画像(春岳院所蔵)

秀長さんが大和郡山で紡いだ歴史

※日付は、すべて旧暦で表記しています。

天正13(1585)年9月3日
秀長、秀吉とともに大和国へ

大和・紀伊・和泉を領有した秀長は、兄・秀吉とともに5,000人も
の軍勢をひきいて郡山城に入ります。9月18日、妻が郡山城に
入城しました。

天正16(1588)年8月29日
家康が郡山へやってきた！

家康が郡山まで来るので、秀長は木津まで迎えに行き
ました。9月1日、秀長と家康は、興福寺の子院である
成身院を宿にして交流を深めました。9月2日、秀長は、
上京する家康を笠置まで見送りました。

天正18(1590)年10月19日
秀吉が秀長の見舞いに

秀吉が諸大名を従えて郡山へ。翌朝に「秀長が夜明けに
亡くなったため早朝に帰った」といううわさが流れたそうですが、
実際には秀長は病床に伏していました。弟の回復を願った秀吉は、
八坂神社はじめ9つの神社に勅使を立て祈願をさせましたが、天正
19(1591)年1月22日に秀長は郡山城でなくなりました。



「大河ドラマ館」および展覧会会場付近の駐車場

駐車スペースは限られています。公共交通機関のご利用にご協力をお願いします。

1月22日(木)より利用開始。

郡山城跡内 情報館前(9時～17時30分・2時間以上500円、台数:約80台)

図 秀長さんプロジェクト推進協議会事務局(企画政策課 ☎53-1160)、地域振興課(内線562)

5月10日(日)22時で営業終了。

三の丸駐車場(有料。24時間利用可能)

図 社会福祉協議会(☎53-6533)



5月16日(土)から土・日曜、祝日のみ市役所利用以外の人にも開放。

大和郡山市役所(2時間以上500円)

図 総務課(内線256)

「大河ドラマ館」など施設利用者の専用駐車場。

DMG MORI やまと郡山城ホール駐車場(9時～21時30分、2時間以上500円)

図 DMG MORIやまと郡山城ホール事務所(☎54-8000)



大和郡山市に深い縁を持つ秀長さんはどんな人物だったのか？

3月2日開館 豊臣兄弟! 大和郡山 大河ドラマ館

大河ドラマの世界をより深く楽しむことができるよう、ドラマの時代背景や登場人物の紹介と、衣装や小道具の公開、ここでしか見られないオリジナル映像や特集パネルの展示を予定しています。

①プロローグ

ようこそ大河ドラマ館へ! 主演・仲野太賀さんのウェルカムメッセージでお出迎え

②ドラマ展示ゾーン

登場人物紹介パネル

各キャストの思いと共にドラマを彩る登場人物を紹介

フォトスポット

登場人物の全身パネルと記念撮影!

人物相関図

群雄割拠の戦国を生きた人たちの複雑な関係がひと目で丸わかり

衣装・小道具展示

こだわりのドラマ衣装や撮影用の小道具を間近で楽しんで

特集パネル

歴史の専門家が解き明かす知られざる秀長の凄さとは

サイン色紙展示

キャストの直筆メッセージ入りサイン色紙を展示

展示マップ

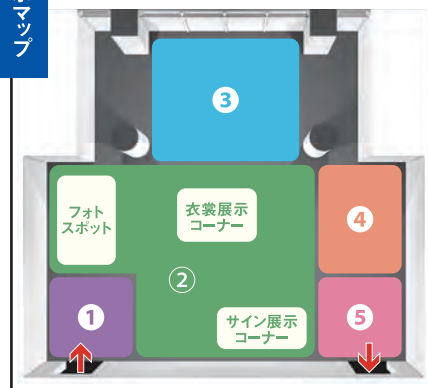

③4Kシアター

キャスト・スタッフへの独自インタビューやメイキング等、当館でしか見られない特集映像。秀長にまつわる当市の名所・旧跡も紹介。

④郡山歴史展示ゾーン

郡山城跡からの出土品を身近に体験

⑤エピローグ

秀長ゆかりの地を紹介

期間=3月2日(月)~令和9年1月22日(金)10時~17時(最終入場時間16時30分)

休館日:年末年始(12月28日~令和9年1月4日)

※DMG MORI やまと郡山城ホールは休館日である、

火曜、第3水曜も「大河ドラマ館」は開館します。

※主催者の都合により開館日・時間が予告なく変更になる場合があります。

場所=DMG MORI やまと郡山城ホール1階 展示室

主催=秀長さんプロジェクト推進協議会

「大河ドラマ館」前売り入館券販売中

入館料金 個人 大人500円、小人(小中学生)250円(Webket、コンビニ各社、プレイガイドで販売)

※前売り入館券は3月1日(日)まで。開館後は大河ドラマ館でも販売(大人600円、小人300円)。



展覧会「秀長と郡山のあゆみ」

郡山城跡とその周辺から出土した考古資料を通じて、秀長による郡山城築城の実態に迫るとともに、その舞台となった郡山という地域が歩んだ歴史を振り返ります。これまで、お披露目の機会が少なかった資料が一挙に勢ぞろい。これを機に地元の歴史に触れてみませんか？

期間

1月22日(木)~令和9年1月31日(日) 10時~17時

※原則無休(「大河ドラマ館」の休館日は休館)。

場所

東多間櫓内ギャラリー(史跡郡山城跡内)

入館料

300円(入館券は会場にて販売)

※小中学生、市内在住または市内に所在する高校に通学する高校生は無料。

天守台出土金箔押し飾瓦

天守台の発掘調査で出土した金箔瓦で、豊臣期の天守で使われていたものです。

天守台石垣転用石仏

天守台の石垣で、実際に使われていた転用石材。石垣の解体修理をした際に、新しい石材と交換したものです。



手話でひらく☆未来フェスタ ～未来へ広がる手話の輪～

手話は、声に出さない”ことば”。聞こえる人も聞こえない人も、手話を通じてつながる一日を楽しみませんか？
「大和郡山市手話言語条例」制定10周年を記念して、これまでの取り組みを振り返るとともに、みなさんに手話や聴覚障害への理解をさらに深めてもらえるよう、演劇・講演・手話ソングなど、多彩なプログラムを開催します。

日時=1月25日(日)12時30分～16時15分

場所=DMG MORI やまと郡山城ホール(大ホール・ロビー等)

オープニング演劇

「戦国に届いた未来のことば～言葉は声だけじゃない～」

出演:県立ろう学校・県立郡山高等学校 演劇部

記念講演

「あきらめない!垣根のない社会をめざす挑戦を続けて」

講演:ろう者の医師 今川 竜二さん

手話ソング

「翼をください」

出演:市手話サークル手和の会

市職員パフォーマンス

大和郡山市紹介

出演:市職員・市社会福祉協議会職員

ロビーでは、手話体験コーナー、福祉ショップのグッズ販売も！
家族で楽しみながら、手話の魅力にふれてみましょう。



☎ 障害福祉課(内線540)

第24回人権ショートレター入賞作品発表

人間らしく生きること、差別や偏見に対して感じたこと、お互いの個性を認め合うことなど、「人権」を大切にすることを手紙にしてもらいました。全国からいただいた2,105通の応募作品のうち最優秀賞の作品を紹介します。(優秀賞・佳作はタイトルのみ。本文は市HPをご覧ください。)



小・中学生の部

🏆 最優秀賞

「SNSと人権～SNSとかで暴言を吐いている人に向けてメッセージ!～」

顔の見えない相手になら何を言ってもいいと思っているのですか。顔の見えない相手はいないのと同じですか。いいですか。相手の顔が見えていないのは、あなたに想像力がないからです。あなたに優しさがありません。

◆優秀賞(3作品)「言葉の重さ」「知ることから始めよう」「あの子のリズム」

◇佳作(5作品)「お兄ちゃん」「救いの手」「そのままがいい」「車いすをおす私」「君との約束」

高校・一般の部

🏆 最優秀賞

「愛娘」

発達障害の娘に、人は言う、「可哀想だね」と。私は答える「はい、可愛いです」と。「可哀想」は変換される。「可愛い、そう?」と。強くなった。泣かなくなった。「辛」を「幸」に変換する方法を探しながら。

◆優秀賞(3作品)「10年前の言葉」「私の自慢の父」「大丈夫?」という一言の力

◇佳作(5作品)「席を譲ってくれたあなたへ」「両親と良心」「何色でもいいんだよ」「おもいやりのある行動」「ちがってもいい」



☎ 人権施策推進課(内線332)

イベント

ようこそ図書館

無料



◆おはなしの杜

ろうそくのあかりで楽しむおはなし

日時=1月11日(日)・2月1日(日)各日11時～11時30分

対象=4歳～小学生

◆だっこでおはなし会

絵本とわらべうた、手あそびのたのしいひととき

日時=1月8日(木)・25日(日)

各日10時30分～11時

対象=0～3歳くらいまでの幼児と保護者(共通)

場所・問合せ=図書館2階 集会展示室(☎55-6600)



親子で食育講座

無料
予約制

栄養士による食べ物についての簡単な講話や、食具の持ち方についての話を聞いて、親子で食育について学びましょう!

日時=1月14日(水)10時～11時(受付:9時30分～)

対象・定員=市内在住の未就園児とその保護者、10組

申込=1月5日(月)より、随時HPへ(やまとこども園chouchouで検索、一人ずつ申し込みが必要)

持ち物=エプロン、三角巾

場所・問合せ=やまとこども園chouchou(☎59-4141)

相談・保育

子育てに関するお悩みを臨床心理士、助産師に相談しませんか

無料
予約制**臨床心理士**「子どもが言うことを聞かない」、「遅れがあるとされたがどう接していいかわからない」、「家族のことについて相談したい」など。

日時=1月14日(水)・2月10日(火)各日9時～17時

(1回の相談につき1時間程度)

定員=8人程度

場所・問合せ=いずみこども園(☎53-1400)

助産師「子どもが母乳やミルクを飲まない(授乳相談)」、「発育や離乳食について」、「お父さんの育児参加」など。「授乳後の体重測定」も可能です。

日時=1月28日(水)・2月25日(水)各日9時～17時

(1回の相談につき1時間程度)

定員=8人程度

場所・問合せ=いずみこども園(☎53-1400)

乳幼児・妊産婦の
歯の相談無料
予約制

歯科衛生士によるブラッシング指導など個別の相談。

※歯科検診ではありません。

日時=2月6日(金)・20日(金) 受付:11時

2月4日(水)・12日(木)・18日(水)・

25日(水) 受付:13時

対象・定員=0～6歳(就学前)の乳幼児と妊産婦、各日1人

持ち物=母子健康手帳、歯ブラシ

場所・問合せ=さんて郡山(☎58-3333)

マタニティ・
赤ちゃん相談無料
予約制

妊娠中のこと、出産後の心身の悩み、育児に関する事などお気軽にご相談ください。

日時=2月4日(水)・18日(水)

対象・定員=妊婦・おおむね出産後1年以内の産婦と赤ちゃん、1組30分ずつ

持ち物=母子健康手帳、バスタオル(妊婦は不要)

場所・問合せ=さんて郡山(☎58-3333)

ママパピクラス
助産師・栄養士編無料
予約制

妊婦の気がかりQ&A、妊娠中の食事、妊娠中の生活・出産の話、赤ちゃん人形の抱っこ体験、妊婦体験ジャケットの着用

日時=2月16日(月)10時～11時45分

対象・定員=妊婦・父親になる人(単身での参加、祖父母・経産婦の参加も可)、10組

持ち物=母子健康手帳

場所・問合せ=さんて郡山(☎58-3333)



健診

子どもの定期健診 (持ち物は市HP等をチェック♪)

当日の受診者には仕上げみがき用の歯ブラシをプレゼントしています。

事業名	対象	実施日・受付時間
12カ月児 育児相談	令和7年 1月 1日～15日生 令和7年 1月16日～31日生	2月 6日(金) 9時15分～9時45分 2月20日(金)
1歳6カ月児 健康診査	令和6年7月 1日～15日生 令和6年7月16日～31日生	2月 4日(水) 13時～13時45分 2月18日(水)
3歳児 健康診査	令和4年8月 1日～15日生 令和4年8月16日～31日生	2月12日(木) 13時～13時45分 2月25日(水)

詳細はこちら



☎さんて郡山(☎58-3333)



65歳からの体力づくりを始めませんか

いきいき元気教室

簡単な筋力アップ体操、ゆっくりと筋力をのばすストレッチ体操、音楽にあわせながら動くリズム体操など1時間の体操です。いきいき元気教室へ参加してみませんか。

要申込



第二地域包括支援センター(☎55-7011)

- 片桐地区公民館
(第1・3木曜) 9時20分～10時20分
10時40分～11時40分
- 南井町スポーツ会館
(第2・4木曜) 10時～11時

第三地域包括支援センター(☎57-2233)

- 昭和地区公民館
(第1・3月曜) 13時30分～14時30分
- 青葉台コミュニティセンター
(第2・4月曜) 13時30分～14時30分
- 旧JAならけん筒井出張所
(第2・4水曜) 10時～11時
- 南部公民館
(第2・4金曜) 13時30分～14時30分

第四地域包括支援センター(☎51-0700)

- 三の丸会館
(第1・3金曜) 13時30分～14時30分
15時～16時(※)
- (第2・4火曜) 13時20分～14時20分
15時～16時(※)

※他より運動強度が高いプログラムです。

平和地区公民館

(第2・4月曜) 13時30分～14時30分

第五地域包括支援センター(☎52-3480)

- 山田町スポーツ会館
(第2・4水曜) 10時～11時
- JAならけん郡山経済センター
(第1・3金曜) 10時～11時
- 矢田コミュニティ会館
(第1・3火曜) 13時30分～14時30分

対象=おおむね65歳以上の市民で、医師から運動制限を受けていない人(先着順)

費用=4,000円程度(半年10回分、会場により異なります)

問合せ=各地域包括支援センター



モーニングセット検診 (胃がん・肺がん結核・大腸がん集団検診)



要申込

検診バスでおこなう集団検診です。65歳以上の人は年に1回結核検診を受けましょう。

日時=2月3日(火)・3月3日(火)

※3月は胃・肺・大腸がん検診の3つをセットで受けられます。

対象・定員=30歳以上(平成8年3月31日以前生)、40歳以上(昭和61年3月31日以前生)、40人(先着順)

費用=胃がん検診1,000円、肺がん検診300円、大腸がん500円

申込=電話、窓口、市HPで下記へ

場所・問合せ=さんて郡山(☎58-3333)



精神保健福祉相談

精神科認定看護師、精神保健福祉士による個別相談。



無料
要申込

日時

2月 6日(金) 13時30分～14時30分・14時45分～15時45分

2月 19日(木) 9時30分～10時30分・10時45分～11時45分

場所=さんて郡山もしくは相談希望者の自宅

対象・定員=精神的な症状で悩んでいる人や家族、各日2人

問合せ=さんて郡山(☎58-3333)



休日応急診療所「さんて郡山」内(☎59-2299) 診療科目：内科・小児科 診療時間：13時～19時
診療日：日曜・祝日・年末年始(12月28日～1月4日・9時～20時) ※必ず事前にお電話ください。



まだ間に合います、応募締め切りは令和8年2月28日!!

大和郡山すこやか健康ポイント



健康づくりに取り組んで30ポイントを貯めると、豪華景品の抽選に応募できます。
毎日コツコツポイントを貯めれば、まだまだ間に合います!
新年最初の取り組みとして、健康づくりに参加してみませんか?
問合せ=さんて郡山(☎58-3333)



骨の健康を向上して、骨折しない身体づくりへの実践

健康長寿のための健康づくり講座

無 料
要 申込

市リハビリテーション連絡協議会の理学療法士、さんて郡山の管理栄養士と一緒に骨粗鬆症予防のための運動と食事について学びませんか。

日時=1月23日(金)14時～15時30分 場所=片桐地区公民館 研修室

対象・定員=市内在住の高齢者、30人(先着順)

申込・問合せ=第二地域包括支援センター(☎55-7011)



認知症の人や家族を見守る

認知症サポーター養成講座

無 料
要 申込

認知症の症状や対応などを理解し、認知症サポーターになりませんか。

対象=市内在住・在勤の人 申込=開催前日までに下記へ(申込先着順)

時間	実施場所	定員	問合せ・申込
① 1月26日(月)14時～15時30分	市役所306会議室	10人	地域包括支援センター(☎55-7733)
② 2月 3日(火)13時30分～15時	治道地区公民館 会議実習室	20人	第三地域包括支援センター(☎57-2233)

①のみ、講座終了後、もの忘れ相談プログラム(タッチパネルパソコン)を使用して、もの忘れ相談を行います(希望者のみ、要申込)



もの忘れ相談会

無 料
要 申込

もの忘れ相談プログラムを使った認知症のセルフチェック型テストや地域包括支援センター職員への相談をしませんか。

日時=1月20日(火)14時～16時

場所=南部公民館 ふれあいルーム

対象・定員=市内在住・在勤の人、4人(先着順)

申込・問合せ=開催前日までに第三地域包括支援センター(☎57-2233)へ





**「すこやか100万歩手帳」
無料配布中♪**

プラス10分ちょい歩き
で健康寿命を延ばそう!





毎食両手に1杯の野菜を食べて健康に
ベジたベプラス♪

いつもの食事に野菜をプラスしましょう!
市HPで「ベジたベプラス」レシピ集を公開中



1月18日(日)自家用発電機点検に伴う 市役所の停電による業務の停止

- ◆元気城下町プラザ(イオンモール大和郡山内)・元気城下町ぷらっと(アピタ大和郡山店内) 固 地域振興課(内線562)
住民票の写し、印鑑登録証明書・戸籍関係証明書・課税(非課税)証明書などの証明発行業務はできません。
収税業務や物品販売は通常どおり行います。
- ◆マイナンバーカードを使ったコンビニでの証明書等の交付停止 固 市民課(内線312)・税務課(内線272)
- ◆市立図書館・南部公民館図書館の休館 固 市立図書館(☎55-6600)
- ◆市役所交流棟、フリースペース等休館 ※2階交流ホールのみ午後から利用可。

固 総務課 管財係ほか

大和郡山市第5次総合計画パブリックコメント

前期基本計画(案)について、幅広く市民のみなさんのご意見を募集します。

第5次総合計画は、「基本構想」と「基本計画」で構成され、計画期間は令和8年度～令和17年度です。「基本計画」は前期と後期に分けられ、前期基本計画は前期5年間の方向性などを示すものです。今回、寄せられたご意見を考慮して、前期基本計画を策定する予定です。

募集期間＝1月9日(金)～30日(金)17時

前期基本計画(案)の閲覧場所＝1月5日(月)以降、市HP、または企画政策課・各支所(平日のみ)窓口へ

※意見書(記入用紙)も設置します。

意見を提出できる人＝市内在住の人、市内に事務所・事業所を有する人、市内に通勤・通学している人

意見の提出方法＝名前・住所・電話番号・意見の要旨を記入し、フォーム、郵送、FAXまたは直接、

企画政策課・各支所窓口へ

※市HP上のフォームからは受付期限までに受信したもの、郵送の場合は締切日必着のものを受け付けます。

※電話・口頭でのご意見や、名前・住所などが明記されていないものは、受け付けできませんのでご了承ください。

※意見について個別に回答はしませんが、意見の概要などを取りまとめて、後日、市HPで公表する予定です。

固 企画政策課(内線232・FAX 53-1049)

くらしのインフォメーション

若者を狙った悪質消費者トラブルに気をつけて！

今月12日は成人の日。成人すると、自分の意思で自由に買い物や契約ができるようになりますが、そこには自分の責任も伴います。また知識や経験の少ない若者を狙った悪質な消費者トラブルも起こりがちです。そこで若者に多い消費者トラブルの事例を紹介します。



「メンズ脱毛3,000円」とのSNSの広告を見てエステサロンに行くと、
通い放題50万円のコースを勧められた。

低価格の広告を見て、あるいは無料体験のために店舗に出向くと、想定外の高額な契約を勧められたというケースが見られます。また長期にわたる契約では、肌に異変が生じたり、途中で事情が変わって通えなくなることや、場合によっては事業者が倒産することもあります。なるべく都度払いができる店舗やコースを選ぶようにしましょう。



スマホで「1日10分間の簡単作業」という仕事を見つけ登録した。しかし実際に仕事をするためには、マニュアル代やサポート費用など約100万円が必要と言われた。お金がないと言うとスマホで消費者金融からお金を借りる方法を教えられた。

簡単にもうかるアルバイトや副業はありません。アルバイトや副業をするために、何らかの「負担」を求められたら要注意です。お金がないと言うと、消費者金融でお金を借りよう持ちかけられるケースもあります。場合によっては「闇バイト」を紹介される可能性もあります。このような「おいしい」話には絶対にのらないようにしましょう。



消費者センター☎53-1583 相談受付：月～金曜9時～16時



令和7年分所得税・復興特別所得税の 確定申告書の提出は3月16日(月)までに!

会場	期間(土・日曜、祝日を除く)	混雑の状況により 早めに相談受付を 終了する場合があります。
奈良税務署	2月16日(月)～3月16日(月) 8時30分～16時(相談は9時開始)	
県立図書情報館	2月3日(火)～5日(木)9時30分～16時(相談受付は15時まで)	

入場には「入場整理券」が必要です。オンライン事前発行(LINE)により来署を希望される日時を事前に登録できます。

県立図書情報館では相続税、贈与税、土地・建物・株式等の譲渡所得等の申告相談は行っていません。

確定申告会場では原則としてご自身でスマホ操作をして申告書等を作成。

事前にマイナポータルアプリのダウンロードをお願いします。

スマホ、マイナンバーカード(2種類のパスワード:①数字4桁(利用者証明用)と②英数字6～16文字(署名用))が必要です。

◆確定申告は自宅から行うe-Taxが便利です

国税庁HP「確定申告書等作成コーナー」へアクセスし、スマートフォン、パソコンなどから画面の案内に従って金額などを入力するだけで、ご自宅でも申告書を作成できます。



マイナンバーカードの電子証明書の有効期限切れ、失効、パスワードのロックやパスワードが不明な場合の手続き



控除証明書などの必要書類のデータを申告書の該当項目へ自動で入力することができる「マイナポータル連携」



マイナンバーカード読み取り対応のスマホかICカードリーダライタが必要。

◆申告書等の郵送等の送付先

大阪国税局業務センター阪神分室(〒661-8524 兵庫県尼崎市若王寺3丁目11番46号)

※提出用のみ送付してください。(控用には収受日付印の押なつを行いません。ご自宅等で保管をお願いします。)

☎ 奈良税務署(☎0742-26-1201)

(税務課)



後期高齢者医療保険料の 納付額の確認

令和7年1月1日～12月31日にお支払いいただいた後期高齢者医療保険料の納付額確認書を希望者に交付します。
※保険料の支払いが特別徴収(年金天引き)の人は、年金保険者から送付される「公的年金等源泉徴収票」で保険料納付額を確認できます。

対象=後期高齢者医療制度の被保険者

申請=1月23日(金)以降に、電話または直接、下記へ

◆窓口での交付の場合

申請者の本人確認できるもの(運転免許証等)の提示をお願いします。申請者が代理の場合は、委任状や代理人の身分証もご持参ください。

◆交付希望の申請がお済みの場合

1月23日(金)頃に発送します。

☎ 保険年金課 医療係(内線327・328・1階24番窓口)



償却資産申告の期限は 2月2日(月)です

市内に事業用の償却資産を所有している法人または個人の事業者は、毎年1月1日現在の所有状況を市長に申告することが義務づけられています。令和8年1月1日現在で、市内に所有している対象資産を申告してください。

提出=eLTAX、郵送または直接、下記へ

※申告用紙・申告の手引きは、市HPへ掲載。

◆申告調査 ～正しい申告にご協力ください～

市では、地方税法第353条および第408条により、申告義務者に問い合わせや資料提供の依頼をしています。また、地方税法第354条の2により税務署資料の閲覧を行い、申告内容が適正かの確認を行っています。

☎ 税務課 固定資産税第2係(内線284・285・2階23番窓口)



問 清掃センター(☎53-3463)

月 日	可燃ごみの収集	持込ごみの受付	不燃ごみの収集日
1月12日(月)成人の日	通常どおり収集(可燃ごみのみ)	10時～12時	毎月第2月曜の区域は1月15日(木)に収集

※可燃ごみの収集は、交通事情により早めに収集する場合があります。ごみは7時30分までにお出してください。

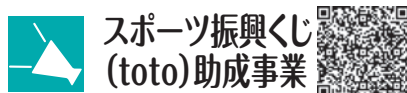

当市は(独)日本スポーツ振興センターのスポーツ振興くじ助成を活用し、総合型地域スポーツクラブである大和郡山ACの育成を図っています。大和郡山ACではスポーツ教室(走り方、卓球、グラウンドゴルフ、サッカー)を実施しています。スポーツ教室に興味のある人は大和郡山ACのHPへ。



問 助成事業:スポーツ推進課(内線556)・スポーツ教室:大和郡山AC 永富(☎080-8921-0515)



『カスハラについて考える』をテーマに経営者、企業の管理職や人事労務担当者向けのセミナーを開催。事例等を通じてカスハラについて対策方法等を学びましょう。(無料)
日時=2月2日(月)
場所=市役所交流棟みりお～の2階 交流ホール
定員=50人
申込=1月28日(水)までにQRコードより下記へ

問 地域振興課(内線565)

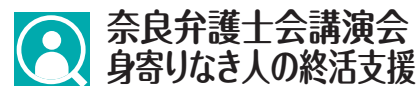

おひとり様の増加にどう対応するか、先進的な取り組みを参考に、私たちが取り組むべき課題を探ります。(無料、申込不要)
日時=1月31日(土)13時～16時30分(開場:12時30分)
場所=奈良弁護士会館3階 大会議室
対象・定員=行政、福祉関係者、市民、100人

問 奈良弁護士会(☎0742-22-2035)

(地域包括ケア推進課)



問 選挙管理委員会事務局(内線462)

みんなで徹底しよう
三ない運動

贈らない!
求めない!
受け取らない!

これらのものも、政治家の寄附禁止の対象となります。

秘書等が代理で出席する場合の結婚祝



地域の運動会・スポーツ大会への飲食物等の差入



お祭りへの寄附・差入



町内会の集会・旅行等の催物への寸志・飲食物の差入



落成式・開店祝等の花輪



病気見舞



お歳暮・お年賀



入学祝・卒業祝



葬儀の花輪・供花

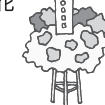

秘書等が代理で出席する場合の葬儀の香典



総務省 なるほど! 選挙「寄附の禁止」

総務省 寄附の禁止

検索

(公財) 明るい選挙推進協会

明るい選挙推進協会 三ない運動

検索

**1月23日(金)～29日(木)
文化財防火週間**

当市には、数多くの優れた文化遺産があります。文化財を火災から守り後世に伝えるため、文化財への関心を高め、文化財を火災から守りましょう。

大和郡山消防署では期間中、文化財保有社寺における防火訓練を予定しています。(1月22日(木)民俗博物館)

また、この季節は空気が乾燥し火災が発生しやすい気象状態です。毎年多くの火災が発生し、尊い命や貴重な財産が失われています。一人ひとりが火の取り扱いに十分注意し火災予防に努めましょう。

問 県広域消防組合 大和郡山消防署 予防課(☎59-1289)

**公有地の売払い**

市内8カ所の公有地を、インターネット上の公有財産売却システムを利用し、売払いします。

参加申込期間=1月14日(水)

13時～2月3日(火)14時

入札期間=2月17日(火)13時～24日(火)13時

入札確定日=2月26日(木)17時

※現況有姿引渡となります。

※詳しくは市HP(1月14日(水)以降)でご確認ください。

問 手続きについて:総務課 管財係(内線254)・物件について:まちづくり事業課(内線631)

**公共職業訓練
受講生募集**

訓練科名=①CADものづくりサポート科②住宅リフォーム技術科③CAD/NC技術科④電気設備技術科(③・④はビジネススキル講習付きコース)

日時=3月4日(水)～8月28日(金)
(③・④は9月30日(水)まで)

場所=ポリテクセンター奈良

対象・定員=訓練を受講して、再就職を希望する人、①・②は6人程度、③・④は各10人程度

費用=受講料無料
(ただし教科書代等は自己負担)

申込=1月5日(月)～28日(水)に下記へ

問 ポリテクセンター奈良
(☎0744-22-5226)

(地域振興課)

**1月10日は110番の日
110番の適切な利用を**

110番は事件事故等の緊急通報専用ダイヤルです。緊急でない要望や相談ごとなどは、警察相談専用電話「#9110」や最寄りの警察署への通報をお願いします。

◆110番するときの重要なポイント

- ①事件ですか?事故ですか?
- ②それはいつですか?
- ③それはどこですか?
(近くの目標物など)
- ④犯人を見ましたか?(犯人の人物、逃走方向、逃走車両など)
- ⑤ケガ人の様子は?被害状況は?
- ⑥あなたの名前、電話番号は?

問 郡山警察署 地域課(☎56-0110)

**わたしにもできる
災害ボランティア講座**

自然災害発生に備えて、災害ボランティアとしての知識や技術(ハンドケア・段ボールベッドの組み立て)を身につけ、その役割や活動、心構えについて学びませんか。

(無料、要申込)

日時=2月13日(金)13時30分～16時30分

場所=社会福祉会館3階 大研修室

対象・定員=市内在住・在勤の人、市内でボランティア活動をしていて災害支援に関心のある人、20人

申込=2月6日(金)までに、電話、QRコードで下記へ

問 社会福祉協議会 福祉課
(☎53-6531)

**耳よりクラブ**

聞こえにくい人も安心して参加できるお喋りクラブです。文字通訳や音声文字変換アプリを使って聞こえを気にせずお喋りを楽しみましょう。OHP金魚のHPで過去の様子が見られます。(無料、申込不要)

日時=2月11日(水)13時30分～15時30分

場所=DMG MORI やまと郡山城ホール2階 会議室C

問 要約筆記サークルOHP金魚 安藤(☎&FAX)54-6797・
✉ohpkingyo@yahoo.co.jp)

(障害福祉課)



上級救命講習

心肺蘇生法(AEDを含む)や救命に必要な応急手当、急病人の管理法、搬送法などを救急救命士が楽しく分かりやすく教えます!!

修了者には上級救命講習修了証を交付します。(無料、要申込)

日時=1月26日(月)9時~18時

※一般公募のため救命入門コースの受講、e-ラーニングを活用した受講時間の短縮は不可。

筆記試験、実技試験あり。

場所=大和郡山消防署4階 多目的ホール

定員=20人

申込=1月11日(日)~19日(月)に受講申込書に必要事項を記入し、下記へ提出

※受講申込書は下記で配布、県広域消防組合HPへ掲載。

問 県広域消防組合 大和郡山消防署 救急課(☎59-1331)



コンビニ交付サービスが停止します

システム定期保守のため、マイナンバーカードを利用してコンビニエンスストア等のキオスク端末(マルチコピー機)から証明書等を発行するサービスがご利用できません。

日時=1月21日(水)終日

問 市民課(内線311~314)
税務課 庶務係(内線272)



額田部運動公園施設教室案内

◆切り絵教室(月1,000円)

水曜 13時~15時

◆合気道教室

(各20人、月3,000円)

(子ども)

木曜 18時30分~19時30分

土曜 12時30分~13時30分

(大人)

木曜 19時40分~20時40分

土曜 13時40分~14時40分

◆社交ダンス(各15人)

(入門クラス 月2,500円)

水曜 18時~19時

金曜 9時30分~10時30分

(初級・中級クラス 月4,200円)

水曜 18時~20時30分

(初級・中級クラス 月4,400円)

金曜 9時30分~11時30分

問 額田部運動公園施設
(☎59-2088)

(まちづくり事業課)



民生委員・児童委員の交代について

民生委員・児童委員は、3年に一度、全国一斉に改選されます。当市の民生委員・児童委員は令和7年12月1日に交代しています。

お住まいの地域の民生委員・児童委員は下記まで問い合わせてください。

問 障害福祉課 福祉総務係
(内線532)



在宅障害者交通費補助金の申請受付

障害者の就労支援のため事業所への通所にかかる交通費(10月~12月分)を補助します。

対象=①~③すべてに当てはまる人

①市内に住所を有している

②身体障害者手帳・療育手帳・精神保健福祉手帳のいずれかを有している

③障害者総合支援法に基づく事業所で生産活動を行い、工賃が支給されている

※生活保護受給者、生活保護法により移送費を受けることが出来る人は対象外です。

申請書配布=1月5日(月)~14日(水)

申請受付=1月7日(水)~21日(水)

補助額=事業所の通所時に電車・バスを利用した場合の費用の2分の1(上限は1ヵ月1万円)

問 社会福祉協議会 福祉課
(☎53-6531・FAX)55-0986)



観劇会 劇団NLT公演「MUSICAL O.G.Ⅱ」

阿知波 悟美、旺 なつきが人生の悲哀、友情、家族への想いを歌い上げるミュージカル。

日時=2月12日(木)18時30分~

2月13日(金)14時~

場所=DMG MORI やまと郡山城ホール

費用=要(中・高校生は無料)

申込=2月4日(水)までに下記へ

問 奈良演劇鑑賞会
(☎0742-49-0448)

(生涯学習課)

**近鉄郡山駅前店舗等公共駐車場共同開発事業者の決定**

アスモ大和郡山跡地において、新しい官民複合施設を整備する事業者が「大和リース株式会社奈良支店」に決定しました。

◆複合施設概要

- ・スーパーマーケットなどの物品販売施設(1・2階)
 - ・子育て世代活動支援センター(2階)
 - ・駅前公共駐車場(3・4・屋上階)
- ※令和10年度の新施設オープンを目指します。
- ※完成予想図は、今後変更になる場合があります。
- ◆新施設完成までのお買い物支援**
新施設完成までの間、下記のお買い物支援策を実施していますので、ぜひご利用ください。
- ・移動スーパー(市役所交流棟前)
 - ・近鉄郡山駅周辺地区お買い物マップ
 - ・お買い物マップスタンプラリー

完成予想図



問 駅周辺まちづくり推進課
(内線677)

**社会保険料(国民年金保険料)控除証明書、源泉徴収票送付**

送付の対象者には、日本年金機構より郵送します。所得税や市県民税等の申告の際に必要になりますので、なくさずにお持ちください。

◆控除証明書の送付

対象=令和7年10月1日～12月31日に国民年金保険料を納付した人

※令和7年10月～11月に送付された人は除く。

発送時期=令和8年2月上旬(「ねんきんネット」で電子送付希望の登録を行った人は令和8年1月下旬予定です)

◆源泉徴収票の送付

対象=令和7年1月～12月に「老齢年金」を受け取っている人

発送時期=令和8年1月中旬

※「障害年金」、「遺族年金」、「年金生活者支援給付金」は非課税ですので送付されません。

※控除証明書、および源泉徴収票の電子データを、マイナポータルの「お知らせ」で受け取れる電子送付サービスを行っています。

問 ねんきん加入者ダイヤル
(☎0570-003-004)・
奈良年金事務所 国民年金課
(☎0742-35-1371)

(保険年金課)

**回数券特別販売会の案内
&体験半額キャンペーン****◆回数券特別販売会**

トレーニング回数券11枚綴り

5,230円(税込)

大人プール回数券11枚綴り

6,280円(税込)

小人プール回数券11枚綴り

3,140円(税込)

共通回数券11枚綴り

9,420円(税込)

回数券を2冊セットでお買い上げいただくとご利用優待券3枚プレゼント!!

※組み合わせは自由、期限なしの回数券は特別販売会がお得です!

販売期間=2月1日(日)～28日(土)

◆新春 体験半額キャンペーン

日時=1月7日(水)～31日(土)

※定員の教室、Jrダンスの体験はありません。

費用=1,500円→750円(税込)

申込=希望日の1週間前から費用、認印を持って下記へ

問 九条スポーツセンター
(☎52-1245)

**学校・幼稚園の
講師募集中!**

いろいろな働き方があります



問 学校教育課(内線728)



令和8年度 公民館クラブ登録

対象=下記①～③の全てにあてはまるグループ・団体

- ①教養・健康・生活文化の学習や振興を目的としている(営利を目的とする私塾的なものは不可)
- ②市内在住・在勤者10人以上のグループ・団体で、月2回以上定期的に公民館を使用する
- ③グループの組織運営・活動内容など会則を定め、会員の加入脱会は自由で、公開平等の民主的運営が行なわれている

申込=2月2日(月)～10日(火)の各日9時30分～17時に下記へ

※中央公民館、南部公民館は水・日曜を除く、そのほかは土・日曜を除く。

問 中央公民館(☎53-5350)・南部公民館(☎59-1316)・昭和地区公民館(☎56-0015)・片桐地区公民館(☎52-3001)・治道地区公民館(☎56-3085)・平和地区公民館(☎52-2346)



介護認定調査員を募集しています

介護保険を利用するために必要な「要介護認定調査」に関する業務(訪問調査・調査書作成等)を行っていただきます。

- ・調査員が、訪問できる日時で調査を行ってまいります
- ・調査には、認定調査システム搭載のタブレットを使用
- ・原則、自宅と訪問調査先の直行直帰(私有自動車等で移動可)
- ・調査報告等のための来庁は必要
- ・雇用当初に研修あり

報酬=調査1件につき4,100円

対象=介護支援専門員、社会福祉士、介護福祉士のうちいずれかの資格を有し、介護保険に関連する事業所に勤めていない65歳までの人

提出書類=市販の履歴書(写真添付)・資格証の写し

※書類・面接による選考。詳細については下記へ。

問 介護福祉課(内線514)

DMG MORI やまと郡山城ホール

(☎54-8000・火曜、第3水曜休館)



スーパーキッズ・オーケストラ

日時=2月11日(水・祝) 開演:14時(開場:13時30分)

場所=大ホール(全席指定) ※未就学児の入場不可。

チケット=1,000円(発売中:ホ・ロ・e+)

出演	スーパーキッズ・オーケストラ ※指揮者は出演しません。
曲目	1B～アパラチアン・ジャーニー～/メイヤー、チャールダーシュ/モンティ ほか



奈良フィルニューイヤーコンサート2026～オーケストラ名曲アルバム～

日時=1月18日(日) 開演:15時(開場:14時30分) 場所=大ホール(全席指定)

チケット=一般3,000円、高校生以下1,500円(当日各500円増)(発売中:ホ・ロ・e+) ※未就学児の入場不可。

出演	指揮:栗辻 聡、ナビゲーター:大原 末子、オーケストラ:奈良フィルハーモニー管弦楽団
曲目	1部 音楽物語 ピーターと狼/プロコフィエフ、2部 ワルツ・ポルカで華やかに 美しき青きドナウ 春の声ほか

※チケット欄の記号=発売場所 ホ: DMG MORI やまと郡山城ホール窓口 ロ: ローソンチケット e+: イープラス



市立図書館(☎55-6600) 9時30分～19時(土曜は21時まで)

休館日 毎週火曜、第1・3水曜、1月1日～4日

南部公民館図書室(☎59-1316) 9時～17時

休館日 水曜、祝日、1月1日～4日

市立図書館、南部公民館図書室とも、1月18日(日)は臨時休館します。



イベント	日	時
かみしばい劇場	1月11日(日)・25日(日)	14時～14時30分
えほんひろば	1月10日(土) 14時～14時30分 1月24日(土) 11時～11時30分	
ビブリオバトル	1月17日(土)	14時～

場所=えほんひろば:2階 おはなしの部屋、そのほか:2階 集会展示室

みんなの伝言板

掲載について 営利を目的としないで、独自に行っているイベントや、そのサークルへの参加を広く市民に呼びかける内容とします。掲載希望号発行日の1カ月前までに企画政策課へ。

☎=日時 ☎=場所 ☎=対象 ☎=費用 ☎=持ち物 ☎=問合せ

◎ イベント

地域づくりシンポジウム

- ☎ 1月29日(木)
13:00~16:30
- ☎ DMG MORIやまと郡山城
ホール レセプションホール
- ☎ 地域年齢問わず
- ☎ 参加費500円、
交流会参加希望者は別途
3,500円
- ☎ シンポジウム実行委員会
・猪岡
☎ 090-7119-8284
✉ gino333napco@gmail.com

視覚障がい者ガイド講習会

- ☎ 2月10日(火)
13:00~15:00
- ☎ 三の丸会館 研修室2
- ☎ だれでも(盲導犬も来ます)
- ☎ 無料
- ☎ ガイドサークルあんどもあ
☎ 090-5654-4445

オレンジカフェ開催

- ☎ 1月16日(金)
13:30~15:30
- ☎ 在宅医療センター悠
- ☎ だれでも参加OK
- ☎ 300円
- ☎ ウェルケア悠内事務局
☎ 55-0210

茶の湯会

- ☎ 毎月第4金曜
9:00~12:00
- ☎ 南部公民館
- ☎ つつましい文化を楽しみま
しょう(老人、障害者もOK)
- ☎ 1回500円
- ☎ 森内 ☎ 090-3621-6585

日本民謡童謡第40周年大会

- ☎ 1月10日(土)
10:00~16:00
- ☎ DMG MORI やまと郡山城
ホール 小ホール
- ☎ 無料
- ☎ 日本民謡童謡・土橋
☎ 070-5500-2405

お詫びと訂正

12月号掲載の「スポーツ
ウェルネス吹矢体験」の記事内、電話番号に誤りがあり
ましたのでお詫びし訂正
します。
(正) ☎ 070-1790-5552

◎ 会員募集

一服の抹茶で豊かな落ち着きを

- ☎ 毎月第1・3木曜
13:30~15:00頃
- ☎ 山田町スポーツ会館
(和室)
- ☎ 男女問わず(初心者歓迎)
足の不自由な人は椅子
で参加可
- ☎ 水屋代1回1,300円
- ☎ 翠月会・大西 ☎ 53-9514

投げて笑って若返り!

- ☎ ① 毎月第1・3月曜
② 毎月第1~4水曜
13:30~16:00
- ☎ ① 三の丸会館
② 小泉西方スポーツ会館
- ☎ だれでも(PC、車使用者歓迎)
- ☎ 1回200円(初回無料)、
入会金1,000円、
年会費1,000円
- ☎ 大和郡山ディスコンクラブ・山田
☎ 080-6112-8059

親子で楽しむプログラミング

- ☎ 土曜午前
- ☎ 市民交流館、オンライン(20回)
- ☎ 小学1年~中学3年
- ☎ 授業料無料、
機材費22,000円
- ☎ ギブテックウィンウィン
✉ hqi06047@kcn.jp

ボランティアスタッフの募集

- ☎ 4月1日から、勤務日・時
間は要相談
- ☎ 旧昭和幼稚園
- ☎ だれでも(交通費支給あり)
- ☎ 昭和地区自治連合会・吉村
☎ 56-6051

防災意識行動の参画者に!

- ☎ 毎週水曜20:30~WEB
会議(打合せ)
- ☎ 市内災害時避難所(活動)
- ☎ 防災に関心のある高校生以上の人
☎ 1,000円(入会時のみ)
- ☎ YMDAやまとまほろば防災支援機構
✉ info.ymda@e-sys.fun



不動産表示登記無料相談会 (無料、完全予約制)

日時=1月9日(金)14時~16時 場所=三の丸会館

☎ 県土地家屋調査士会(☎ 0742-22-5619)

(税務課)

1月の市民相談

相談案内	日程	時間	場所	備考
法律相談	7日(水)・14日(水)・21日(水)	13時~16時20分	市民相談室	予約制
女性のための法律相談	28日(水)	13時~16時20分	市民相談室	予約制
行政相談	15日(木)	13時~16時	市民相談室	
人権相談	22日(木)	13時~16時	市民相談室	
DV・女性相談	月~金曜	8時30分~17時15分		専用電話 ☎ 52-6240
住宅相談	21日(水)受付:7日(水)~14日(水)	13時30分~	301会議室	入札検査課 施設整備室(内線646・647)

！ 郡山城天守台展望施設の特別開放 初日の出は郡山城天守台で！！

元旦の特別開放。車でのご来場はご遠慮ください。混雑緩和のため、一部、立ち入り制限を行う場合もあります。



日時=1月1日(木・祝)6時30分～8時
(積雪・凍結等により、中止する場合があります。)

場所=郡山城天守台展望施設

☎ 郡山城にぎわいづくり実行委員会事務局
(まちづくり事業課 内線631)

！ 記憶の達人「稗田阿礼」を目指して、記憶力に挑戦 第20回記憶力大会



今年は第20回を記念して、小学生を対象とした「秀長さんの部」を実施するほか、市内の子ども達による阿礼様音頭の披露を予定しています。

※申込状況等は市HPをご覧ください。(観覧は申込不要)

日時=2月1日(日)10時～17時
場所=DMG MORIやまと郡山城ホール
大ホール・レセプションホール



☎ 記憶力大会実行委員会
(生涯学習課内 ☎53-1156)

！ イチゴ果実品評会一般審査員の募集 地元産イチゴの即売会

◆イチゴ果実品評会一般審査員の募集

市内の農家から出品されたイチゴの品評会を開催。

日時=1月20日(火)9時30分～
場所=三の丸会館3階 小ホール
定員=2人



申込=1月9日(金)までに、住所・名前・年齢・電話番号を記入し、FAXで下記へ

※申込者多数の場合は抽選。当選者に後日連絡。

◆地元産イチゴの即売会

イチゴの品評会終了後に即売会を行います。

日時=1月20日(火)12時～
場所=三の丸会館1階 ロビー



☎ 審査員募集:JAならけん郡山営農経済センター
(☎55-5100・FAX 55-5050)
即売会:農業水産課(内線554)

！ 若草山焼きに伴う郡山城天守台 展望施設の特別開放

郡山城天守台展望施設を、奈良の伝統行事「若草山焼き」にあわせて、特別開放します。

注意=車でのご来場、展望デッキでの三脚の使用はご遠慮ください(飲食禁止)

日時=1月24日(土)17時～19時(荒天中止)

場所=郡山城天守台展望施設

☎ 郡山城にぎわいづくり実行委員会事務局
(まちづくり事業課 内線631)

！ バンビシャス奈良 ホームゲームご招待



日時=2月7日(土)17時5分開場
vs 愛媛オレンジバイキングス

2月8日(日)14時5分開場

vs 愛媛オレンジバイキングス

場所=ロートアリーナ奈良

対象=市内在住・在学・在勤の人

費用=2階自由席 無料

申込=1月9日(金)18時から各試合の前日までに

QRコードへ(先着順、要会員登録)



☎ バンビシャス奈良 チケット担当(☎58-5180・
✉ ticket@bambitious.jp)

！ 柳沢文庫 歴史塾(郡山学)第5回

「郡山城の金箔瓦は語る」

期間=2月7日(土)

14時～15時30分

場所=DMG MORI やまと郡山城
ホール レセプションホール

定員=100人

(申込多数の場合、抽選)

費用=300円

講師=清水 昭博さん(帝塚山大学教授・考古学研究
所長・帝塚山大学附属博物館長)

申込=1月20日(火)必着で、郵便番号・住所・名前・年齢・
電話番号・件名「2月7日歴史塾申込」を記入し、往復ハ
ガキ、メールで下記へ



☎ (公財)郡山城史跡・柳沢文庫保存会(☎58-2171
・✉ info-yngbun@mahoroba.ne.jp
・〒639-1011 城内町2-18)

(まちづくり戦略課)

11/15

科学教室冬季特別講座 「オルゴール付クリスマスツリーの製作」

今回の科学教室の冬季特別講座は、オルゴール付クリスマスツリーの製作が行える講座で、事前申し込みを行った市内の小・中学生12人が受講。先生から教わりながら、LEDを始めとした素材の配線を間違えないようにつないでいったり、ハンダごてを慎重に扱ったりしていました。「難しいけど楽しい」、「(ハンダごては)怖かった」と感想を話していて、楽しみながらも真剣に取り組んでいました。



11/15

大和郡山まちづくり 5年の歩みとこれから

城下町エリアで空き家の活用を中心とした取り組みを行う大和郡山まちづくり株式会社が、設立後5年間で関わった人を招待して記念事業を実施。5年間の実績を振り返りながら、その時々で携わってきた人たちから当時のエピソードが語られました。「当初は厳しい意見を言っていた人たちにも活動を通じて受け入れてもらえた」、「まちづくりに関わり、勇気ある一歩を踏み出す人たちを応援したい」など、語られたエピソードからは、関係した人たちの郡山のまちを良くしたいという想いが伝わってきました。



11/16

市民感謝祭2025in九条公園

キッチンカーの出店や金魚すくい大会、ゲームコーナー、お花の即売会、またステージイベントとして、こおりやま音楽祭”樂”の演奏、ダンスや空手のパフォーマンスなど、会場内では様々な催しが行われていました。この日は雲ひとつない青空が広がり、赤や黄色に色づいた木々が映える中、来場した人たちが各催しを楽しんでいて、九条公園は大いに賑わっていました。



大和郡山を彩る 幻想的な光の演出



ステンドグラス風ウインドウアートのデザインを担当したのは棚田愛梨さん、嶋崎ルナさん。



見どころ 「菊の花、城、金魚など一目で大和郡山をイメージしていることがわかるようにしました。
また「秀長の残した輪」をモチーフに、帯を輪のように繋げて絆を表現し、色もカラフルにすることで子どもも大人も楽しめるようなデザインにしました。」



11月28日(金)～2月8日(日)

大和郡山イルミネーション2025

関西文化芸術高等学校の生徒がデザイン、作成したイルミネーションが、今年も大和郡山の冬を色鮮やかに彩っています。



12月6日(土) 郡山城天守台 プロジェクションマッピング

今年も、阪南大学、奈良工業高等専門学校の学生が企画・制作したプロジェクションマッピングが披露されました。今回のテーマは「秀長と大和郡山」。
武将たちの姿や季節や時代の移り変わりがともに描かれ、音楽と合わさって、荘厳な天守台に映し出されていました。



(令和7年11月末) 人口 81,839人(−98) 男 38,670人(−61) 女 43,169人(−37) 世帯数 39,879世帯(−8)

(11月)特殊詐欺発生件数・被害額 19件(53,519,380円)・県:296件(2,241,780,464円)、救急出動 481件、消防出動 0件

QRコードは株式会社デンソーウェーブの登録商標です。