



大和郡山市 広報

つながり

7

2026年
No1336



もくじ

p 2 特集 p 4 トピックス p 6 子育て p 8 健康

p 10 お知らせ p 21 みんなの伝言板 p 22 まちの鼓動

大和郡山ソリデール

楽しもう大和郡山～学びも暮らしも～

積極的な世代間交流や助け合いを地域で紡ぐ異世代ホームシェアプロジェクト「大和郡山ソリデール」を紹介します。



自宅に空部屋を持つ世帯



故郷を離れて学ぶ学生

いってらっしゃい、良い1日を

実際に同居を始めて1年が経つ所有者Yさんと同居学生Oさんに、その暮らし心地を伺いました。



「2階で音が聞こえるだけで、誰かがいてくれるという安心感があり、ぐっすり眠れます。朝、『いってらっしゃい』と声をかけることが、私にとっても気持ちの良い一日のスタートなんです」(Yさん)

「一人暮らしだと、全てを自分一人で抱えなければなりません。ソリデール生活なら、学業や課外活動に専念しながら、温かい交流も持てる。そのハードルの低さが魅力です」(Oさん)

かつては海外でのホームステイ経験もあり、「いつか恩返しをしたい」と考えていたYさん。2階の空き部屋を有効活用したいと説明会に参加しました。当初は「高齢の自分に務まるか」という迷いや、遠方に住む娘さんからの心配もありましたが、今ではその気持ちは「安心感」へと変わっています。

一方のOさんは奈良高専入学後、敷地内に併設された寮に住んでいました。4年生への進級を機に、一人暮らしを検討していましたが、学業と自炊の両立や経済的な負担が懸念材料でした。生活を共にする中で、当初心配されていたご両親も「Yさんは元気？」と聞かれるほど、家族公認の深い信頼関係が築かれています。

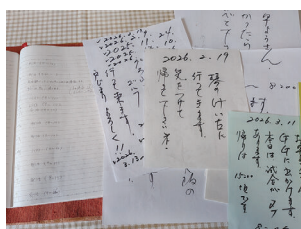

スケジュールをノートで
毎日共有！
琴のけい古に行ってきます。
(Yさん)
インターンのために帰省します。
(Oさん)

暮らしのなかでの交流

Yさんの娘さんと一緒にお城まつりへ (Oさん)
Oさんの吹奏楽部の演奏へ駆けつける (Yさん)
地域の清掃活動へ参加 (Oさん)

編集後記：こぼれ話

Yさんは当初、お風呂のタイルが冷たいことを気にしてリフォームを検討されていました。しかし、Oさんの「シャワーだけなので大丈夫ですよ」という気負わない一言に救われたそうです。互いを思いやる、そんなちょっとした優しさが、この暮らしを支えています。

家族でもなく、同年代の友人とも違う、温かい交流

「ソリデール (solidaire)」とは、フランス語で「連帯」を意味します。

自宅の空き部屋を故郷を離れて学ぶ学生に提供し、お互いのプライベートを守りながら、単に住まいを共有するだけでなく心も通わせる豊かな交流が、現在、市内では4組の家庭で育まれています。



負担のない「ほど良い距離感」で、実家のような快適生活



一人暮らしへの半歩のステップ、世代を超えた学び合い



愛犬と過ごす心地よい環境で、ここでしかできない経験を

大和郡山ソリデールを支える皆さん



NPO法人 空き家コンシェルジュ

市担当者と一緒に所有者の自宅を訪問し、状況確認や希望などを伺い、建物調査をします。所有者・学生と賃貸借契約を締結し、同居後もフォローします。



奈良工業高等専門学校

奈良高専には15歳から22歳までの学生が在籍していますが、本事業に応募するのは18歳以上（大学生相当）の学生です。勉強や研究に真面目で素直な学生が多い一方、実社会や地域と関わり、常識や経験を学ぶ機会が十分とは言えません。全国から集まる意欲ある学生が通学負担を減らし、学業に集中できるよう、ぜひ挑戦を応援してください。

併せて、お知り合いの中学生に「奈良高専に興味ある？」と声をかけていただければ嬉しく思います。



情報工学科 准教授
岩田 大志さん

📍 所有者は学生への食事の提供は不要です。奈良高専生は学生寮の食堂利用が原則です。

📄 対象世帯や対象住居などの受入条件、同居開始までの流れなどの詳細は市HPをご覧ください。



市HPはこちら

大和郡山ソリデール説明会を開催します。
実際の暮らし心地や温かいエピソードを、ぜひ聞きに来てください。
日時：7月12日（日）10時～11時30分
会場：奈良工業高等専門学校本館2階 地域創生交流室
申込：7月10日（金）12時までに、①名前②参加人数③住所④電話番号を
電話、メールでまちづくり戦略課 公民連携空き家利活用推進室へ
(☎53-1759 ・ ✉senryaku@city.yamatokoriyama.lg.jp)



お買い物マップ・地元店スタンプラリーを実施しています!



お買い物マップ掲載店舗

近鉄郡山駅周辺で食料品・加工品・衣料品・文房具・書店・薬局・化粧品・雑貨等を販売する店舗(飲食店は除く)



地元店スタンプラリー参加方法

マップ掲載店1店舗1回500円以上のお買い物でスタンプを1つ押印します。異なる10店舗のスタンプを集めてください。

スタンプが集まったら、裏面の抽選申込書に記入し、市役所1階受付の応募ポストに投函してください。市商工会登録加盟店「市内共通商品券」千円分を抽選で10人に進呈します。

※同一店舗の押印が2つ以上あると無効になりますのでご注意ください。

※抽選は、毎月実施しています。



お買い物マップ、地元店スタンプラリー台紙 配布場所

市役所1階受付、三の丸会館、DMG MORI やまと郡山城ホール
※市HPからもご覧いただけます。

問 駅周辺まちづくり推進課(内線677)

移動スーパー・移動販売を実施しています!

市役所交流棟「みりお~の」前では、「移動スーパー」および「生鮮食品(青果・鮮魚)の移動販売」を実施しています!ぜひお気軽にお立ち寄りください!

曜日	販売内容	時間
月	生鮮食品(青果・鮮魚)	11時30分~13時
火	ならコープ「移動スーパー」	10時30分~16時
木	生鮮食品(青果・鮮魚)	11時30分~13時
金	ならコープ「移動スーパー」	10時30分~16時



火・金 ならコープ「移動スーパー」

野菜や精肉、日用品まで豊富な品揃えが魅力です!

◆実施事業者

市民生活協同組合ならコープ コープ七条
※雨天決行。祝日も実施。
支払いは現金のみ。



月・木 生鮮食品(青果・鮮魚)の移動販売

新鮮な野菜、果物や旬の魚介類、海鮮丼などを販売!

◆実施事業者

青果:(株)ミナト屋
鮮魚:(株)山小商店
※雨天決行。祝日は休み。
支払いは現金のみ。



問 駅周辺まちづくり推進課(内線677)

第25回人権ショートレター募集



人間らしく生きること 差別や偏見に対して感じたこと お互いの個性を認め合うこと
「人権」を大切に作る気持ちを、手紙にして伝えてみませんか？



規定

本文100字以内(句読点含む)で未発表の作品(応募は1人1作品のみ)
※応募作品は小・中学生の部、高校・一般の部の2ブロックにわけて審査します。

応募

9月4日(金)23時まで(当日消印有効)に、ショートレターの題名、本文、郵便番号、住所(ふりがな)、名前(ふりがな)、年齢、電話番号を明記し、フォーム(QRコード)、メール(件名「ショートレター」と入力)、郵送、FAXで下記へ

発表

12月5日(土)開催予定の
「やまこおりやま 人権フェア」にて発表
※入賞者には11月下旬に通知します。
その後、市HPや広報つながりに各賞の
掲載をします。

入賞

最優秀賞(2万円)各部1点、計2点
優秀賞(5千円)各部3点、計6点
佳作(3千円)各部5点、計10点
(小・中学生の部の賞金は同額の図書カードとします)

☎ 大和郡山市人権のまちづくり推進協議会事務局(人権施策推進課・〒639-1198 北郡山町248番地4・
内線332・FAX) 53-1211・✉ jinkenss@city.yamatokoriyama.lg.jp)

自転車用ヘルメット購入費助成事業



助成額(1人につき1年度1個まで、他の助成と併用不可)

自転車用ヘルメット1個につき2,000円(購入金額が
税込2,000円未満の場合は、その購入金額)

購入方法(市役所窓口での手続きは不要)

下記の協力店に備え付けの助成券(兼申請書)に店
頭で必要事項を記入の上、提出。その場で2,000円差
し引いて購入できます。

持ち物=運転免許、マイナンバーカードなど現住所を
証明できるもの(店頭で、購入時に申請書と照合)

※子どものヘルメットを購入する際は子ども自身の証
明書をご持参ください。

対象

申請者(市民)が自ら使用する目的で購入する新品の
自転車用ヘルメットで、安全基準に関する認証(SG、
JCF、CE、GS、CPSC)等を受けたもの



協力店(協力店以外でのご購入は、補助対象外)

店名	住所	電話番号	店名	住所	電話番号
イオン大和郡山店 (イオンバイク)	下三橋町741	54-7111	サイクルセンターどっと呼夢 小泉町東店	小泉町東2-11-9	57-1550
オートサイクル川本	筒井町728	56-0576	DCM大和郡山店	田中町517	58-2088
(株)キタサイクル	柳町79-4	55-5925	ホームセンターコーナン 大和郡山筒井店	筒井町531-6	23-1510
COLLINS PARTY (株)コムコ	今井町22	85-7808	ホームセンターコーナン 大和郡山店	小泉町字桐ノ内 2262-2	52-8502
サイクルSHOP優風らん	下三橋町536-8	050-1048-9015 090-6067-3196	マツウラモータース	南郡山町326-1	55-6632
サイクルセンターどっと呼夢	柳3丁目41	54-5055			

☎ 交通防犯対策課(内線625)

ようこそ図書館 おはなしの杜

ろうそくのあかりで楽しむおはなし。
日時=8月2日(日) 11時~11時30分
対象=4歳~小学生
場所・問合せ=図書館2階 集会展示室
(☎55-6600)

無料



親子で図書館 だっこでおはなし会

絵本とわらべうた、
手あそびのたのしいひととき。
日時=7月9日(木)・20日(月・祝)
各日10時30分~11時
対象=0~3歳くらいまでの幼児と保護者
場所・問合せ=図書館2階 集会展示室
(☎55-6600)

無料



市健康づくり推進員連絡協議会主催 親子クッキング

要申込

「地元の夏野菜をたっぷり食べよう!」~家族でベジ
たべプラス!~※食物アレルギー対応不可
日時=7月27日(月)・28日(火)・31日(金)
10時~14時頃(受付9時45分~)
対象・定員=小学1~6年生と保護者(参加者以外の
付添い不可)、各日10組(申し込み多数の場合は抽
選)
費用=1人600円
持ち物=エプロン・三角巾・手拭きタオル・飲み物
(お茶・水)・参加費
申込=7月10日(金)までに窓口または電話で
下記へ
場所・問合せ=さんて郡山 調理実習室(☎58-3333)

【メニュー】

和風キーマカレー・雑穀ごはん
トマトとおくらのスープ
じゃがいものガレット
パイナップルゼリー



みんなあつまれ! たのしいようちえん



無料

幼稚園で一緒に遊びませんか。遊びのコーナーや市立幼稚園の紹介、写真展示、先生による楽しいイベントもあります。市立幼稚園の様子や魅力をお伝えします。
日時=7月22日(水)9時30分~11時30分
場所=片桐幼稚園
対象=0~2歳児、未就園の幼児
持ち物=水筒・帽子・タオル・着替え・水遊び用サンダル・上ぐつ
問合せ=片桐幼稚園(☎52-0818)、
矢田南幼稚園(☎52-8635)、学校教育課(内線723)

あかちゃんと にこにこえほん



無料
要申込



絵本やわらべうたの大切さを、
親子で学びながら楽しみましょう。(全3回)
日時=9月30日(水)・10月14日(水)・28日(水)
各日10時45分~(30分程度)
対象・定員=市内在住の令和7年12月1日~令和8年4月1日
生まれの子どもと保護者(家族も参加可能)、15組(申し込み
多数の場合は抽選。9月17日(木)までに電話で連絡)
申込=9月9日(水)必着で、ハガキに住所・親子と参加する
きょうだいの名前(ふりがな)・生年月日・性別・電話番号を記
入し、下記へ
※直接、図書館、南部公民館図書室でも申し込み可能。
場所・問合せ=図書館2階 集会展示室
(☎55-6600・☎639-1160 北郡山町211-3)

秀長さん入門講座 (夏休み特別編)



要申込

お城のジオラマを作りませんか?今回は、お城の守りの要である追手門や櫓などを手のひらサイズで立体化します。ジオラマ作りを通して、郡山城の構造を立体的に学びましょう。
日時=8月22日(土)13時~14時30分
場所=史跡郡山城跡
対象・定員=小・中学生、30人(先着順)
※小学1~3年生は保護者同伴要。
費用=1人2,000円(当日支払)
申込=7月8日(水)~31日(金)にQRコードで下記へ
(電話での申し込み不可)
問合せ=秀長さんプロジェクト推進協議会事務局
(企画政策課・☎53-1160)

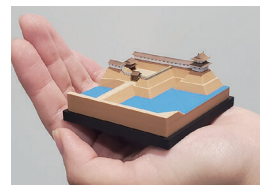

相談・保育

マタニティ・
赤ちゃん相談



無料
予約制

妊娠中のこと、出産後の心身の悩み、育児に関する事などお気軽にご相談ください。

日時=8月5日(水)・19日(水)(各日1組30分程度)

対象=妊婦・おおむね出産後1年以内の産婦と赤ちゃん

持ち物=母子健康手帳、バスタオル(妊婦は不要)

場所・問合せ=さんて郡山(☎58-3333)



乳幼児・妊産婦の
歯の相談



無料
予約制

月6回歯科衛生士によるブラッシング指導など個別の相談を実施しています。

※歯科検診ではありません。

日時=8月7日(金)・28日(金)(受付11時)

8月5日(水)・19日(水)・20日(木)・

26日(水)(受付13時)

対象・定員=0~6歳(就学前)の乳幼児と妊産婦、各日1人

持ち物=母子手帳、使用中の歯ブラシ(仕上げみがき用)

場所・問合せ=さんて郡山

(☎58-3333)

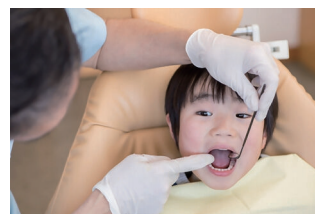

お知らせ

「大河ドラマ館」市内小・中学生夏休み限定無料招待

豊臣兄弟！大和郡山 大河ドラマ館(主催:秀長さんプロジェクト推進協議会)は、3月2日(月)にオープンし、5月31日(日)には来館者が6万人を突破しました。

市内の小・中学生に豊臣秀長やそのゆかりにより親しんでもらう取り組みとして、夏休み限定無料招待を実施します。

日時=7月18日(土)~8月31日(月)

対象=市内在住・在学の小・中学生

持ち物=夏休み前に市立小・中学校から招待券を1人1枚配布。

※期間中は市内在住・在学を証する書類の提示で何回でも無料で入館可。保護者は無料の対象外。

問合せ=秀長さんプロジェクト推進協議会事務局(企画政策課・☎53-1160)

健診

子どもの定期健診 (持ち物は市HP等をチェック♪)

当日の受診者には仕上げみがき用の歯ブラシをプレゼントしています。

事業名	対象	実施日	受付時間
12カ月児 育児相談	令和7年 7月 1日~15日生	8月 7日(金)	9時15分~9時45分
	令和7年 7月16日~31日生	8月28日(金)	
1歳6カ月児 健康診査	令和7年 1月 1日~15日生	8月 5日(水)	13時~13時45分
	令和7年 1月16日~31日生	8月20日(木)	
3歳児 健康診査	令和5年 2月 1日~15日生	8月19日(水)	13時~13時45分
	令和5年 2月16日~28日生	8月26日(水)	

詳細はこちら

ホームページ



健康カレンダー



さんて郡山
(☎58-3333)



家庭での食中毒予防

気温の高くなるこの時期、食中毒に気をつけましょう！
家庭での食中毒予防には、食中毒の原因を
「つけない」・「増やさない」・「やっつける」
ことが重要です。食中毒予防に関する詳しい情報は、
厚生労働省HPをご覧ください。



クーリングシェルター

気温が特に高くなるなど、熱中症による重大な健康被害が生じるおそれがある場合、「熱中症特別警戒アラート」が発表されます。

このアラートが発表された時などに、暑さや日差しから避難する場所として指定のクーリングシェルターを開放します。クーリングシェルター指定施設一覧やご利用上の注意等は市HPからご確認ください。

問合せ=さんて郡山(☎58-3333)



モーニングセット検診(胃がん肺がん結核集団検診)

検診バスでおこなう集団検診です。65歳以上の人は年に1回結核検診を受けましょう。

期間=9月7日(月)・8日(火)・11日(金)

対象・定員=昭和62年3月31日以前生まれ、40人(先着順)

費用=胃がん検診1,000円、肺がん検診300円 申込=電話、窓口、市HPより下記へ

場所・問合せ=さんて郡山(☎58-3333)

要申込



もの忘れ相談会

もの忘れ相談プログラムを使った認知症のセルフチェック型テストや地域包括支援センター職員へ相談をしませんか。

日時=7月14日(火)13時30分~15時30分(1人30分程度) 場所=治道地区公民館

対象・定員=市内在住・在勤の人、4人

申込・問合せ=開催日前日までに第三地域包括支援センター(☎57-2233)へ

無料
要申込



精神保健福祉相談

精神的な症状で悩んでいる人やそのご家族に向けた精神科認定看護師、精神保健福祉士による個別相談。(定員は各日2人)

日 時

8月 7日(金) 13時30分~14時30分・14時45分~15時45分

8月27日(木) 9時30分~10時30分・10時45分~11時45分

※上記の以外の日時を希望の場合ご相談ください。

場所=さんて郡山もしくは相談希望者の自宅

問合せ=さんて郡山(☎58-3333)

無料
要申込



**「すこやか100万歩手帳」
無料配布中♪**

プラス10分ちよい歩き
で健康寿命を延ばそう!

毎食両手に1杯の野菜を食べて健康に
ベジたペプラス♪

いつもの食事に野菜をプラスしましょう!
市HPで「ベジたペプラス」レシピ集を公開中

休日応急診療所「さんて郡山」内(☎59-2299) 診療科目：内科・小児科 診療時間：13時～19時
 診療日：日曜・祝日・年末年始

※必ず事前にお電話ください。



認知症の人の思いを知るために⑥ ～市リハビリテーション連絡協議会からのメッセージ～



「認知症の人の声(思いや気持ち)を聴くときに心掛けたいこと」について、医療と介護の関係者がメッセージを連載しています。

ある患者さんのご家族とお話をしていて、「今まで一人で外出して、家に帰れなくなったことはなかったですか?」と尋ねると、家族さんは「家に帰れなくなったことはないですが、先日、勝手に家を出て行って警察にお世話になったことはあります」と言われました。このエピソードから家族は、変化に気づきにくいのかなと感じます。

「最近歯を磨かなくなった」「ご飯の食べる量が減った」「お風呂に入ることが面倒くさい」など、「ん?」と思うようないつもと違う変化を感じたときは、些細なことでも誰かに相談してみてください。

☎ 地域包括支援センター(☎55-7733)



誰もが自分事として考える、「正しく」知れば怖くない 認知症啓発映画上映会「ケアニン」

無 料
 要 申 込

映画をきっかけに「認知症」について考えてみませんか?(申し込みは1人1回、本人分のみ)

日時=7月29日(水)①10時～12時15分
 ②14時～16時15分(各回30分前開場)

場所=DMG MORI やまと郡山城ホール 小ホール
 対象・定員=市内在住・在勤・在学の人、①②各250人(先着順)

申込・問合せ=7月26日(日)23時までに電話またはQRコードで地域包括支援センター(☎55-7733)へ



認知症の人や家族を見守る 認知症サポーター養成講座

無 料
 要 申 込

①③のみ講座終了後、もの忘れ相談を行います。(希望者のみ)

日時=①7月14日(火)②31日(金)③8月3日(月)の各14時～15時30分

場所=①市役所305・306会議室②在宅医療センター悠1階会議室③市役所306・307会議室
 対象・定員=市内在住・在勤の人、①③10人、②20人(先着順)

申込・問合せ=開催日前日までに①③地域包括支援センター(☎55-7733)、②第五地域包括支援センター(☎52-3480)へ



65歳からの体力づくりを始めませんか いきいき元気教室

要 申 込

簡単な筋力アップ体操、ゆっくりと筋力をのばすストレッチ体操、音楽にあわせながら動くリズム体操など1時間の体操です。(初回体験無料)

実施場所	曜日	時間	問合せ・申込
片桐地区公民館	第1・3(木)	9時30分～10時30分 10時40分～11時40分	第二地域包括支援センター(☎55-7011)
昭和地区公民館	第1・3(月)	13時30分～14時30分	第三地域包括支援センター(☎57-2233)
旧JAならげん筒井出張所	第2・4(水)	10時～11時	
三の丸会館・火曜② ※	第2・4(火)	15時～16時	第四地域包括支援センター(☎51-0700)
矢田コミュニティ会館	第1・3(火)	13時30分～14時30分	第五地域包括支援センター(☎52-3480)

※他会場より運動強度が高いプログラムになっています。

対象=おおむね65歳以上の市民で、医師から運動制限を受けていない人
 参加費=4,000円程度(半年10回分)(会場によって参加費が異なります)
 申込・問合せ=上記の各地域包括支援センターへ



後期高齢者医療保険よりお知らせ

奈良県後期高齢者医療広域連合で保険料額が決定されましたので、7月中旬ごろに被保険者のみなさんに、保険料額の通知書および納付書を発送します。

◆保険料の納付方法(通知書で必ずご確認ください)

- ・保険料は、原則として年金から徴収されます。〈特別徴収〉
- ・以下の人は納付書や口座振替などで個別に納めます。〈普通徴収〉
年金額が年額18万円未満の人、普通徴収への変更申出書を提出された人、特別徴収に変わるまでの人、介護保険料と後期高齢者医療保険料の合算額が年金受給額の2分の1を超える人

◆後期高齢者医療保険料

令和8年度より子ども・子育て支援金制度(下表の[子ども分])が始まります。
年間保険料は[医療分]と[子ども分]の合算した金額(100円未満切捨て)となります。

医療分	均等割額	57,100円	所得割率	10.63%	賦課限度額	850,000円
子ども分	均等割額	1,400円	所得割率	0.25%	賦課限度額	21,000円

◆保険料の均等割額軽減割合の基準額が変更されました

軽減割合 令和8年度	同一世帯内の被保険者と世帯主の総所得金額等の合計額	
7割	43万円(基礎控除額)	+ [10万円 × (年金・給与所得者の数* - 1)] を超えない世帯
5割	43万円(基礎控除額) + [31万円 × 世帯の被保険者数]	+ [10万円 × (年金・給与所得者の数* - 1)] を超えない世帯
2割	43万円(基礎控除額) + [57万円 × 世帯の被保険者数]	+ [10万円 × (年金・給与所得者の数* - 1)] を超えない世帯

65歳以上(令和8年1月1日時点)の公的年金受給者は、総所得金額等から年金所得の範囲内で最大15万円を控除し、軽減判定されます。
なお、軽減判定は4月1日(4月2日以降に新たに加入した場合は加入した日)の世帯状況で行います。

世帯主と同一世帯の被保険者に
年金・給与所得者が2人以上いる場合に計算します。

- ※以下のいずれかの条件を満たす人
- 給与収入が55万円超の人
 - 令和8年1月1日時点
65歳以上かつ公的年金等の収入金額が125万円超の人
 - 令和8年1月1日時点
65歳未満かつ公的年金等の収入金額が60万円超の人

年齢およびマイナ保険証の利用状況により

◆資格確認書または資格情報のお知らせを送付します

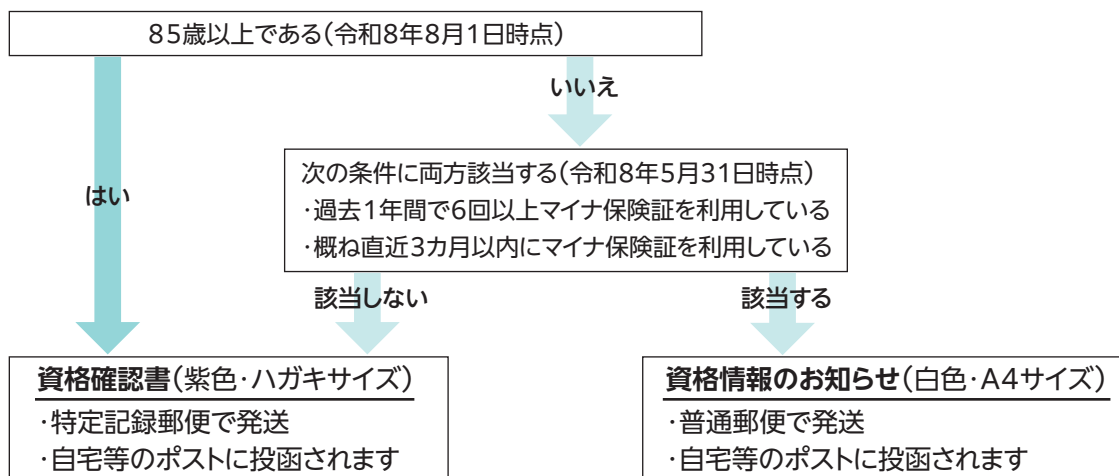

・上表にかかわらず、事前に資格確認書の継続発行希望を申請済の場合は、資格確認書を交付します。

・「限度額適用・標準負担額減額認定証」、「限度額適用認定証」の発行はありません。

◎有効期限が切れた証書は、市役所1階24番窓口へ返却いただくか、ハサミを入れるなどして処分してください。

☎ 保険年金課 医療係(内線327・328)



子ども・子育て支援金の保険税が導入されます



令和8年度より、公的医療保険制度に「子ども・子育て支援金」の保険税(料)が導入されました。これは、全世代の人に支援金を拠出いただき、それによる子育て世帯に対する給付の拡充を通じて、子どもや子育て世帯を社会全体で応援する制度です。

国民健康保険の場合、従来の保険税(医療給付金分、後期高齢者支援金分、介護納付金分)に加えて「子ども・子育て支援金分」をご納付いただきます。詳細はQRコードから市HPへ。

☎ 保険年金課 保険税係(内線321・324・329)



介護保険よりお知らせ

7月上旬ごろに被保険者のみなさんに、保険料額の通知書および納付書を発送します



◆保険料の納付方法(通知書で必ずご確認ください。)

- ・保険料は、原則として年金から徴収されます。＜特別徴収＞
- ・以下に該当する人は納付書や口座振替による納付となります。＜普通徴収＞
年金額が年間18万円未満の人、65歳になられたばかりの人、転入された人、令和7年度中に所得の更正があった人など。
※条件が整い次第、自動的に特別徴収に切り替わります。

◆保険料段階表を見直します

令和8年度から、所得段階第1・2・4・5段階を区分する基準所得金額が80万9,000円から82万6,500円へ変更されました。所得段階ごとの年間保険料に変更はありません。詳しい保険料段階はQRコードからご覧ください。

☎ 介護福祉課 保険係(内線516・517)

くらしのインフォメーション

子どもの安全のために～知っていますか?子供PSCマーク～



令和7年12月25日より、子どもの製品事故を未然に防止するため、「乳幼児用ベッド(ベビーベッド)」および「乳幼児用玩具(3歳未満向けおもちゃ)」への「子供PSCマーク」の表示制度が始まりました。このマークがついている製品は、国の技術基準に適合していることが示されていることに加え、対象年齢や使用上の注意に関する文言(警告表示)を表示することが義務付けられており、子どもが事故にあう危険性を減らすことができます。

「乳幼児用ベッド(ベビーベッド)」や「乳幼児用玩具(3歳未満向けおもちゃ)」を購入する際には、「子供PSCマーク」を確認するようにしましょう。

ただし、令和7年12月25日より前に製造・輸入された「乳幼児用玩具(3歳未満向けおもちゃ)」は、「子供PSCマーク」が無くても販売できるようになっています。このような場合は、STマークの付いた製品をお勧めします。STマークは、おもちゃメーカーなどが加入する一般社団法人日本玩具協会が「安全面について注意深く作られたおもちゃ」として推奨するもので、第三者検査機関によるST基準適合検査に合格したおもちゃに付けることができるマークです。



子どもはおもちゃで遊ぶことにより、多くのことを学び、成長していきます。安全・安心なおもちゃで楽しく遊べる環境をつくってあげましょう。

消費者センター ☎53-1583 相談受付：月～金曜9時～16時

7月は「社会を明るくする運動」 強調月間です

「社会を明るくする運動」とは犯罪のない明るい社会をみんなで目指す運動です。再犯や非行から立ち直ろうとする人たちに寄り添い、支えることは、再犯による被害の防止につながります。そのためには、「更生保護ボランティア」や地域のみなさんの理解と協力が必要です。

◆合同研修会

市立小・中学生による作文発表や、奈良県立ろう学校演劇部による手話パフォーマンス、市内中学校による吹奏楽演奏などを行います。

日時=7月10日(金)13時30分～

場所=DMG MORI やまと郡山城ホール 小ホール

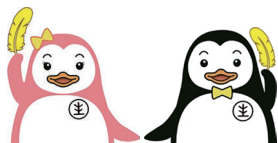

法務省更生保護マスコット
サラちゃん ホゴちゃん

市では、保護司や協力雇用主、更生保護女性会などが更生保護ボランティアとして活躍しているよ。

☎ 障害福祉課(内線532)

市営住宅・改良住宅の入居者募集

募集住戸

◆単身者も応募可能な住宅

- ・井路西住宅403号(4階)3DK
- ・千日町住宅9号(2階)2UK

◆単身者は応募不可の住宅

- ・西田中町地区小集落改良住宅A41号3LDK(事故住宅)
- ※募集住戸は全てエレベーター無し。照明器具・ガスコンロ・浴槽・給湯器の自費設置、家賃、敷金など、詳細は市HPまたは申込期間中に配布する入居申込案内でご確認ください。

☎ 住宅課(内線644・3階2番窓口)

7月は差別をなくす 強調月間です



奈良県では毎年7月を「差別をなくす強調月間」と設定し、あらゆる差別をなくすため、各機関・団体との連携のもとさまざまな機会や場を通じて、人権尊重意識の一層の普及・高揚に努めています。これにあわせて、当市では人権を考える市民集会を開催します。

(無料、申込不要)

◆講演会『家族のカチは自分でつくる～4人の子育てと主夫体験から考える男女共同参画～』

日時=7月16日(木)13時～15時30分

(受付12時30分)

場所=DMG MORI やまと郡山城ホール 大ホール

講師=木山 裕策 さん (シンガー)

☎ 人権施策推進課(内線332)



対象=①～④すべて該当する人

- ①夫婦・親子を主体とした家族(単身での申込は別途条件あり)
- ②市内在住(外国人は外国人登録済みの人)または市内在勤で、住宅に困っている人
- ③基準収入(月額)が原則15万8千円以下(例外あり)
- ④入居予定者、同居親族等が暴力団員でない

申込=7月8日(水)～12月25日(金)(土・日曜、祝日除く)
9時～16時30分に、印鑑を持参のうえ下記窓口へ(郵送申し込み不可。先着順。受付開始時点で2組以上申込があった住戸は抽選。1世帯につき1戸のみ申し込み可)



☎ 清掃センター(☎53-3463)

月 日	可燃ごみの収集	持込ごみの受付	不燃ごみの収集日
7月20日(月) 海の日	通常どおり収集(可燃ごみのみ)	10時～12時	毎月第3月曜の区域は7月23日(木)に収集

※可燃ごみの収集は、交通事情により早めに収集する場合があります。ごみは7時30分までにお出してください。

国民健康保険 夜間・休日窓口の開庁

平日に窓口を利用しづらい人の利用と混雑緩和のため、下記の日時に担当課の窓口を開け、納税相談の業務を行います。

日時=7月24日(金)17時15分～20時、25日(土)8時30分～12時
場所=保険年金課(1階22番窓口)

☎ 保険年金課 保険税係
(内線321・324・329)

公有地の売払いを 行います



市内6ヵ所の公有地を、インターネット上の公有財産売却システムを利用し、売払います。

参加申込期間=7月17日(金)13時～8月4日(火)14時

入札期間=8月18日(火)13時～25日(火)13時

入札確定日=8月27日(木)17時

※現況有姿引渡となります。

※詳細は、7月17日(金)以降に市HPでご確認ください。

☎ 手続きについて:総務課 管財係(内線254)・物件について:まちづくり事業課(内線631)

国民年金保険料免除制度の 申請はお早めに!

◆令和8年度の免除申請は7月から受付が始まります
(本人・配偶者・世帯主の令和7年中の所得審査あり)

国民年金には、申請により保険料(令和8年度保険料:月額17,920円)が免除される制度があります。

免除の種類:全額免除・一部免除・納付猶予(50歳未満の人のみ)

※前年度に継続審査を申し出ている人は、全額免除・納付猶予に該当するか審査しますので、申請は不要です。

場所=奈良年金事務所、市役所保険年金課 国民年金係

※マイナポータルを利用した電子申請も可能です。

持ち物=退職者の場合は離職票

☎ 奈良年金事務所
(☎0742-35-1371)

(保険年金課)



介護保険 負担割合証更新

◆要介護認定を受けている人
総合事業を利用している人へ
現在お持ちの負担割合証の有効期限は7月31日(金)です。

8月1日(土)以降の負担割合証は、7月中旬に対象者に送付します。

サービスを利用する時は、必ず負担割合証をサービス事業所に提示してください。

古い負担割合証は、8月以降に介護福祉課まで返却、またはハサミを入れるなどして適切に処分してください。

☎ 介護福祉課 介護給付係
(内線514・515)

ハンセン病患者家族 補償金請求期限の延長



令和6年6月12日に「ハンセン病患者家族に対する補償金の支給等に関する法律の一部を改正する法律」が成立し、同年6月19日に公布・施行され、補償金の請求期限が令和11年11月21日まで延長されました。

詳しくは厚生労働省HPをご覧ください。

(さんて郡山)

！ 九条スポーツセンター 7月・8月度教室参加者募集中

身体を動かして、ココロもカラダも健康に！
子ども体操教室、ヨガ教室など、
お気軽にお問い合わせください。
期間=8月31日(月)までの全8回
(8月9日(日)～15日(土)は休み)
対象=各教室に準ずる
費用=7,700円～
申込=下記窓口で随時受付中
※電話での申し込み、予約はできません。
※定員に達している教室もあります。事前にお問い合わせください。

☎ 九条スポーツセンター
(☎52-1245)

(まちづくり事業課)

！ 第71回秋の芸能祭 出演者募集

市芸能文化協会主催、市の芸能文化を発信する芸能祭への出演者(芸能文化協会会員以外の一般参加)を募集します。
日時=11月1日(日)13時～
場所=DMG MORI やまと郡山城ホール 小ホール
対象=市内在住・在勤で、舞踊・邦楽・詩吟などの活動をしている団体・個人
申込=8月10日(月)(水・日曜、祝日除く)までに下記へ

☎ 生涯学習課(☎53-1156)

！ 額田部運動公園施設 教室案内

- ◆**社交ダンス教室**(定員 各15人)
入門(月2,500円)
水曜18時～20時30分
金曜9時30分～11時30分
初級・中級(月4,200円)
水曜18時～20時30分
初級・中級(月4,400円)
金曜9時30分～11時30分
- ◆**切り絵教室**(月1,000円)
水曜13時～15時

☎ 額田部運動公園
(☎59-2088)

(まちづくり事業課)

！ ①救命入門コース ②実技救命講習の開催

①は心肺蘇生法(AEDを含む)、
②は実技を主体とした講習です。
(無料、要申込)
日時=①7月25日(土)10時～11時30分②8月17日(月)9時30分～11時30分
場所=大和郡山消防署4階 多目的ホール
定員=①②各20人(先着順)
申込=①6月25日(木)～7月20日(月)②7月17日(金)～8月12日(水)に、QRコードから下記へ
※今年度から電子申し込みのみ。
※修了者には参加証を交付。



①救命入門コース



②実技救命講習

☎ 県広域消防組合 大和郡山消防署 救急課(☎59-1191)

！ 資源集団回収活動の 新規団体の登録受付

資源集団回収活動に対する報償金の交付対象となる地域住民団体(自治会等)を新規に募集します。
※新規登録した団体の報償金は、9月1日(火)以後の活動分から適用。
※登録済みの団体は手続き不要。
対象=以下のすべてを満たす団体

- ①市内で、一定の地域住民(概ね20世帯以上)で構成された団体
- ②営利を目的としない団体
- ③年間活動計画(原則として、月1回以上)を有し、継続した回収活動を行う団体

報償金=回収業者に引き渡した資源1kgにつき2円
申込=7月13日(月)～8月14日(金)に下記へ

☎ 清掃センター(☎53-3463)

！ 一緒に活動しませんか

奈良県主催の「大和川一斉清掃」に、一緒に参加していただける人は、当日、会場にお越しください。
日時=7月20日(月・祝) 8時45分～(約1時間半)
場所=集合:富雄川 満願寺橋下(満願寺町)
活動:富雄川 満願寺橋～外川橋
※ゴミ袋、火ばさみなどの道具は準備します。清掃に適した服装でご参加ください。

☎ やまと郡山環境を良くする市民の会・野村
(☎090-2118-8831)

(環境政策課)

**各種自衛官等の
募集案内**

種別=①航空学生②一般曹候補生
③2等陸・海・空士(任期制自衛官)
④防衛大学校⑤防衛医科大学(医学科・看護学科)

資格=①は令和9年4月1日において18歳以上24歳未満

②③は採用予定月の1日現在、18歳以上33歳未満

④⑤は令和9年4月1日現在、18歳以上21歳未満

申込=※全て締切日必着。

①7月1日(水)～8月28日(金)

②7月1日(水)～9月1日(火)

③年間を通じて

④「一般」は7月1日(水)～10月15日(木)、「推薦」「総合選抜」は9月5日(土)～8日(火)

⑤「医学科」は7月1日(水)～10月8日(木)、「看護学科」は7月1日(水)～10月2日(金)

問 自衛隊奈良募集案内所
(☎0742-27-5701)

**樹木の剪定に
ご協力ください**

自宅から道にはみ出した枝は通行の妨げになるなど、危険な事故にもつながります。

伸びた枝は各自で剪定していただきますようお願いいたします。

問 管理課(内線692)

**市自治基本条例検証委員会
公募委員募集**

自治基本条例とは、まちづくりの役割や方法を定める「自治」の基本ルールの中で、施行後5年を超えない期間ごとに社会情勢等に適合しているかを自治基本条例検証委員会を開催して検討し、必要に応じて見直しを行います。

今回、この委員会の公募委員を募集します。

定員・対象=2人程度、18歳以上の市内在住・在勤・在学の人で、まちづくりに関心があり、委員会に出席できる人(委員会は平日昼間に市役所で開催予定)

※多様な市民参画推進のため、市が設置する審議会などの公募委員の経験がない人を優先。

※詳細は募集要項でご確認ください。

任期=令和9年3月31日(水)まで

申込=7月10日(金)～24日(金)17時まで(土・日曜、祝日を除く)に申請書と応募論文「私の考える自治とまちづくり」(400字以内)を下記へ持参。

応募用紙、募集要項は下記または市HPから。

※選考結果は、直接本人に通知します。提出いただいた応募用紙は返却しません。

問 企画政策課(内線241・232)

**スズメバチの巣の
駆除費用の一部補助**

ハチやハチの巣の駆除は、市ではできません。市内で、スズメバチの巣ができている場所の所有者や管理者が、スズメバチの巣を駆除する費用の一部を補助します。

補助=補助対象経費(駆除を行うための建築物等の一部損壊費用及び復旧費用は除く。)の2分の1(限度額は1万円)。

※市の登録業者に依頼して駆除する場合に限りです。

※アシナガバチ、ミツバチなど、スズメバチ以外のハチの巣は補助の対象外です。

問 環境政策課(内線571)

**単独浄化槽清掃の
申し込みはお早めに**

7・8月は混み合いますので、申し込みはお早めをお願いします。申し込みが多い場合、希望の日に清掃ができないことがあります。

問 衛生センター(☎56-2279)



食にお困りの世帯へ 食品を提供します



日時=7月31日(金)①9時~11時
②15時~17時③17時~19時
8月1日(土)④9時~11時

場所=社会福祉会館、
南部公民館(①③のみ)

対象=市内在住で、食品の支援が
必要な世帯

定員=先着130世帯

申込=7月6日(月)~8日(水)8時
45分~17時※8日は15時まで。
名前、住所、日中連絡がとれる電
話番号、子どもの人数、受取希望
日時・場所をフォーム、メール、
FAX、電話、窓口で下記へ

☎ 社会福祉協議会 地域福祉課
(☎53-6531・FAX)55-0986・
✉ ykshakyo6531@gmail.com)

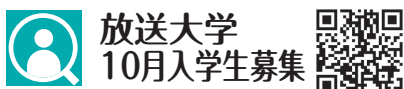

放送大学 10月入学生募集



放送大学は通信制の大学で、学
位取得、キャリアアップや資格取
得、趣味や教養を深めるための生
涯学習の拠点として広く門戸を開
いています。15歳から入学でき、学
位も取得できます。

申込=第1回8月31日(月)まで、
第2回9月9日(水)までに下記へ

☎ 放送大学奈良学習センター
☎0742-20-7870

(生涯学習課)

治道ラジオ体操

治道小学校運動場で開催
誘い合って気軽にご参加を!
(無料・予約不要)



日時=7月18日(土)~24日(金)7時30分~8時
(雨天中止) ☎ スポーツ推進課(内線555)

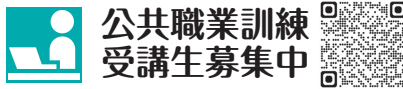

公共職業訓練 受講生募集中



訓練科=①CADものづくりサポー
ト科②住宅リフォーム技術科③も
のづくりエンジニア科④電気設
備技術科

訓練期間=9月1日(火)~令和9年
2月26日(金)(③④は3月30日
(火)まで)

場所=ポリテクセンター奈良

対象・定員=訓練を受講して、再就
職を希望する人、①②各6人程
度、③④各10人程度

費用=無料(教科書代等は自己負担)

申込=7月1日(火)~30日(木)まで
に下記へ

☎ ポリテクセンター奈良
(☎0744-22-5226)

(地域振興課)

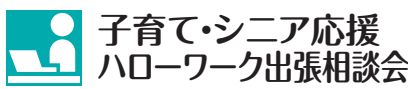

子育て・シニア応援 ハローワーク出張相談会

「シニア世代ができる仕事はある
の?」、「子育て中で短時間だけ働
きたいが、仕事はあるの?」、「職業訓
練って何?」といった質問・疑問にお
答えます。(相談無料・予約不要)

日時=7月30日(木)10時~16時

場所=イオンモール大和郡山1階
北小路コート

対象=仕事を探している人

☎ ハローワーク大和郡山(☎52-
4355)・地域振興課(内線565)



ルールを守って 楽しい花火

花火はきれいで楽しいものです。
でもルールを守らないとケンなも
のになります。正しい方法で遊びま
しょう。

- ①花火に書いてある遊び方をよく
読んで必ず守りましょう。
- ②花火を人や家に向けたり、燃えや
すい物のある場所で遊んだりし
ないようにしましょう。
- ③風の強いときは、花火遊びはや
めましょう。
- ④水バケツを用意し遊び終わっ
たらバケツに入れましょう。
- ⑤吹き出し、打ち上げなどの筒もの
花火は、途中で火が消えても筒
をのぞいてはいけません。大け
がになることもあります。

☎ 県広域消防組合 大和郡山消防署
予防課(☎59-1289)



雇用対策セミナー



10月施行のカスハラ対策につい
ての準備をテーマに経営者、企業
の管理職や人事労務担当者向けの
セミナーを開催します。事例等を通
じて対策方法等を学びましょう。

日時=7月27日(月)14時~15時
30分(受付13時30分)

場所=市役所交流棟2階 交流ホール
定員=30人

費用=無料

申込=7月24日(金)までにQRコー
ドで下記へ

☎ 地域振興課(内線565)

科学教室 夏季特別講座 一日工作教室



◆①～光の工作～

「ソーラーオルゴール」、「7色に輝くLEDと光ファイバー工作」、「マジックボックス」を製作

日時=7月18日(土)9時10分～11時

対象・定員=市内在住の小学3年～中学3年生、15人

◆②～ICO 電子オルゴールの製作～

日時=7月25日(土)9時10分～11時

対象・定員=市内在住の小学4年～中学3年生、15人

◆①②共通

場所=三の丸会館 工作室 費用=1,500円

申込=①7月6日(月)まで②7月13日(月)までに

QRコードで下記へ(申込多数の場合、抽選)

☎ 生涯学習課(☎53-1156)



科学教室 高専教室 受講生募集



「油が大へんしん!セッケンづくり実験～やってみて学ぶ、くらしの科学～」

好きな油を選んでセッケンを作ります。身の回りの生活の中にも科学が溢れていることを実感してください。初めての白衣、見たことも触ったこともない道具や試薬…本格的な実験にチャレンジできます。作ったセッケンはお土産として持って帰れます。

日時=8月1日(土)9時30分～12時

場所=奈良工業高等専門学校

対象・定員=市内在住の小学5・6年生、15人(申し込み多数の場合、抽選) 費用=1,000円

申込=7月20日(月)までにQRコードで下記へ

☎ 生涯学習課(☎53-1156)

箱本館「紺屋」めざせ染織作家! 子ども染織教室

夏休みの体験学習はこれで決まり!染色と機織り体験両方ができる盛りだくさんな2日間。一緒に楽しく学びましょう。(制作作品:ハンカチ、トートバッグ、コースター)。

日時=7月29日(水)・30日(木)10時～15時

※途中1時間の昼休憩あり。

場所=箱本館「紺屋」

対象・定員=小学5・6年生、4人(先着順)

※両日とも参加できる人。ご本人のみの受講をお願いします。作業でデザインカッターを使用します。

費用=3,500円

申込=7月7日(火)9時から電話で下記へ ※1コール1人のみ予約可。

☎ 箱本館「紺屋」(☎58-5531)

シニア・リーダー研修会 参加者募集



自炊・レクリエーション・キャンプファイヤーなどの活動を通して、リーダーとしての素質と仲間との大切さを学びます。

日時=8月8日(土)・9日(日)

場所=寝屋川市野外活動センター 費用=4,000円

対象=市内在住の高校生・大学生

申込=7月16日(木)までに窓口またはQRコードで下記へ

☎ 生涯学習課(☎53-1156)



上級ジュニア・リーダー研修会 参加者募集



リーダーとして必要な知識や技術を学び、青少年の社会参加や実生活に役立てるための研修会。2泊3日の宿泊を通して、オリエンテーリング・自炊・キャンプファイヤーなどの活動を行います。

日時=8月14日(金)～16日(日)

場所=国立曽爾青少年自然の家 費用=6,000円

対象=市内在住の中学1～3年生

申込=7月23日(木)までに窓口またはQRコードで下記へ

☎ 生涯学習課(☎53-1156)



初級ジュニア・リーダー研修会 参加者募集



子どもたちが協調・創造・連帯の基礎を身につける研修会。

1泊2日の宿泊を通して、レクリエーション・野外活動などを体験。

日時=8月22日(土)・23日(日)

場所=里山の駅「風とんぼ」 費用=2,000円

対象=市内在住の小学5・6年生

申込=7月23日(木)までに窓口またはQRコードで下記へ

☎ 生涯学習課(☎53-1156)



大和を巡る農と暮らしのマーケット HUBE開催



大和国の生産者・作り手が、約10店舗集結。出会いや会話を楽しみながら、この土地で育った季節の野菜、旬を味わう限定メニューをお楽しみください。詳細はQRコードから。

日時=7月20日(月・祝)10時～13時

(小雨決行・荒天中止)

場所=三の丸会館駐車場

☎ まちづくり戦略課(内線675)



片桐公民館 木工教室

日時=7月30日(木)

9時30分～11時30分

場所=片桐地区公民館 美術創作室

対象・定員=市民、10人(定員になり次第、締め切り)

講師=塩見 浩二さん

費用=200円(当日持参)

持ち物=絵の具セット

申込=7月9日(木)～24日(金)(土・日曜、祝日を除く9時～16時30分)に下記へ



☎ 片桐地区公民館(☎52-3001)



めだかの学校



ぼくたち・わたしたちの周りには「福祉」がいっぱい。どんな「福祉」があるか、みんなで楽しく学ぼう。

日時=8月3日(月)9時30分～16時

「ふくし」って何だろう、盲導犬について、手話体験

8月5日(水)9時30分～16時

車いす体験、車いすバスケットボール体験

8月7日(金)9時30分～15時30分

ポッチャ体験、「防災」について学ぼう

場所=社会福祉会館

対象・定員=市内在住の小学4～6年生、20人

持ち物=昼食、水筒、筆記用具、タオル

申込=7月21日(火)(土・日曜、祝日を除く9時～17時)までに電話またはQRコードで下記へ

☎ 社会福祉協議会 地域福祉課(☎53-6531)



南部公民館 切り板はり合わせ木工づくり

木工部品にヤスリをかけボンドで貼り付け、絵具で色を塗りサッカー日本代表のシンボルのやたがらすの親子、または、飛行機の製作。



日時=8月6日(木)9時30分～11時30分

場所=南部公民館

対象・定員=市民、10人(先着順)

費用=200円(当日持参)

持ち物=絵の具セット

申込=7月13日(月)～31日(金)(水・日曜、祝日を除く9時30分～17時)に下記へ



☎ 南部公民館(☎59-1316)



平和地区公民館 夏休み子ども絵画教室

日時=7月31日(金)・8月7日(金)

各日9時30分～11時30分

場所=平和地区公民館 美術・技術室

対象・定員=小学1～4年生、各日8人(申込多数の場合抽選)

講師=松山 克子さん

持ち物=画用紙、絵の具、筆、筆洗、雑巾、えんぴつ、消しゴム、必要ならクレヨン、参考になりたい写真や本

申込=7月10日(金)必着で下記へ

(持参)ハガキを持って下記へ(土・日曜を除く9時～17時)

(郵送)往復ハガキに、希望日時・児童の郵便番号・住所・名前・学年・電話番号を、返信欄に児童の郵便番号・住所・名前を記入して下記へ



☎ 平和地区公民館

(☎52-2346・〒639-1107 若槻町4-4)



南井町児童館 夏休みこども教室

◆木工教室 レーシングカーとトラクター!

日時=8月3日(月)9時30分～11時30分 ※保護者同伴可。

費用=200円(当日持参) 持ち物=絵の具セット

◆絵画教室

日時=8月4日(火)・5日(水) 各日9時30分～11時30分

費用=無料

持ち物=画用紙、絵の具セット、筆記用具、参考になりたい写真や本

◆共通

場所=南井町児童館 学習室2

対象・定員=市内在住の小学生、各日10人(先着順)

申込=7月6日(月)～18日(土)(平日9時～17時・土曜13時～17時)に直接下記へ

※ハガキ不要・電話申し込み不可。

☎ 南井町児童館(☎57-2772)



なつやすみこおりやま こども金魚塾 塾生募集



親子で金魚の飼い方を学ぼう!夏休みを機に金魚飼育セットで金魚を飼ってみませんか?

夏休みの自由研究にも。

日時=8月8日(土)10時～12時

場所=市役所交流棟 交流ホール

対象・定員=市内の小学生がいる家族、30組

(申し込み多数の場合は抽選)

費用=1組500円

申込=7月27日(月)までにQRコードで下記へ



☎ 農業水産課(☎53-1158)・

✉ nousui@city.yamatokoriyama.lg.jp

！ 夕方開催！ 第25回大和是好日



大和の素敵なお店が集まる
青空市です。出店者情報は
QRコードへ。

日時=7月25日(土)

16時～20時

(雨天強風中止、公式インスタ・市HP等でお知らせ)

場所=外堀緑地(駐輪場あり)

※駐車場なし。公共交通機関での来場、近隣の有料
パーキングの利用を。路上や近隣の商業施設への
駐車は固くお断りします。

主催=大和是好日運営パートナーズ

☎ まちづくり戦略課(内線672)



！ 市商工会青年部主催 第50回やまとの夏まつり



ステージイベント・模擬店など
がもりだくさん!

フィナーレの打上花火の有料
観覧エリアを数量限定で販売中!!
詳細は、QRコードへ。

日時=8月1日(土)16時～21時

※雨天時は2日(日)へ順延。模擬店は20時30分まで、
花火打ち上げは20時より約30分間。

場所=(まつり)郡山北小学校グラウンド
(花火打ち上げ)郡山城跡公園

☎ 市商工会青年部(☎53-5955)

(地域振興課)



！ 郡山の子もたちに生の 音楽を届ける「議場コンサート」

昨年の好評を受け、第2弾。
議場という特別な場所を身近に
感じられる夏休み企画。出演は
市内出身プロの演奏家(ヴァイ
オリン・フルート・ピアノ)による
「Trio Rouge(トリオルージュ)」。(無料・要申込)

日時=8月5日(水)14時 場所=市議会 議場

対象・定員=市内在住・在勤の人(未就学児も含み、大人
のみも可)、75人(先着順)

申込=電話で下記へ

☎ Trio Rouge 取田(☎080-1473-0248)

(議会事務局)



！ 思い出に残る夏祭り 「子どものど自慢」参加者募集



日時=8月25日(火)

14時～20時(雨天中止)

「子どものど自慢」の部

16時～18時

場所=外堀緑地

対象・定員=幼稚園児～小・中学生(1組2人まで)、当日
飛び込みで高校生から大人も参加可

費用=無料(事前申込者には景品をプレゼント)

申込=8月18日(火)までにQRコードで下記へ

※参加決定者には後日、出演時間などを連絡します。

☎ 地元もりあげ隊実行委員会・松原(☎52-2200)

(まちづくり戦略課)



！ 柳沢文庫 前期企画展

「後世に受け継がれる郡山城と城下町
—秀長城主時代からの変遷—」

期間=7月18日(土)～12月13日(日)

(9時～17時、入館は16時30分まで)

※休館日は月曜・第4火曜

(祝日の場合は開館)

夏期休館8月12日(水)～18日(火)

展示品入替休館9月7日(月)～19日(土)

場所=柳沢文庫(郡山城跡内)

費用=一般300円、学生200円

※中学生以下、障がい者手帳をお持ちの人は無料。

☎ 柳沢文庫(☎58-2171)

(まちづくり戦略課)



！ 柳沢文庫 歴史塾(郡山学)第2回

「豊臣秀長と大織冠
—郡山へ遷された藤原鎌足像—」

日時=9月5日(土)

14時～15時30分

場所=DMG MORI やまと郡山城

ホール 小ホール

定員=200人(申し込み多数の場合は抽選)

費用=300円

講師=河内 将芳さん(奈良大学教授)

申込=8月19日(水)(必着)で郵便番号・住所・名前・年齢・
電話番号、件名「第2回歴史塾申込」を記入し、往復ハ
ガキ、メールで下記へ

☎ 柳沢文庫(☎58-2171・

✉ info@yanagisawabunko.or.jp・
〒639-1011 城内町2-18)

(まちづくり戦略課)



DMG MORI やまと郡山城ホール

(☎54-8000・火曜、第3水曜休館)



奈良フィルサロンコンサートvol.223
～夏休み0歳からの親子で楽しむ音楽会～

日時=7月25日(土)開演14時(開場13時30分)
場所=レセプションホール(全席自由、定員80人)(発売中:ホ)

チケット=一般2,000円、子ども500円 ※子どもは2歳~小学生、0歳~1歳は無料(席が必要な人は子ども料金)

出演	出演:原 祐子(フルート)、袴田 さやか(ヴァイオリン)、伊原 直子(チェロ)、岡野 弥生(ピアノ)、大原 末子(お歌の先生)
曲目	曲目:カルメン前奏曲、花のワルツ、アイアイ 他



第18回 青少年吹奏楽コンサート

日時=7月19日(日)開演13時(開場12時30分) 場所=大ホール 費用=無料

出演	13時~ 大和郡山ライオンズクラブ講演会「広げよう献血の輪!」、講師:県赤十字血液センター所長 西久保 敏也さん 13時40分~ 市内5中学校吹奏楽部、郡山中学校コーラス部、郡山高校吹奏楽部が出演
----	---

桂文珍独演会

日時=9月27日(日)開演14時(開場13時30分) 場所=大ホール(全席指定) ※未就学児の入場不可。
チケット=一般 4,000円、メイト会員 3,800円(当日各500円増)

一般は7月4日(土)10時~、メイト会員は7月2日(木)10時~発売:ホ・ぴ・ロ・e+

出演	桂文珍
----	-----

※チケット欄の記号=発売場所 〔ホ〕: DMG MORI やまと郡山城ホール窓口 〔ぴ〕: チケットぴあ 〔ロ〕: ローソンチケット 〔e+〕: イープラス
※発売初日の電話予約は 13 時~。

俳優座公演『閻魔の王宮』観劇会

日時=8月23日(日)17時30分~、24日(月)14時~ 場所=DMG MORI やまと郡山城ホール 大ホール
費用=要(市内在住・在学の中学・高校・高専・大学生は、各日先着50人に限り無料招待)
申込=公演については8月17日(月)までに下記へ。学生招待については、メールに①「俳優公演観劇希望」②名前
③学校名・学年④観劇希望日⑤電話番号⑥住所を記入し下記へ

問 公演について:奈良演劇鑑賞会(☎0742-49-0448・✉dkpmb863@yahoo.co.jp)
学生招待について:DMG MORI やまと郡山城ホール(☎54-8000・✉ykih@ykjohall.jp)



市立図書館(☎55-6600)9時30分~19時、休館日 毎週火曜、第1・3水曜
南部公民館図書室(☎59-1316)9時~17時、休館日 水曜、祝日

◆2階自習室について
利用対象者を拡大し、大学生、社会人等もご利用いただけるようになりました(利用者カード必要)。開放日時は図書館HPをご覧ください。



イベント	日	時
かみしばい劇場	7月4日(土)・26日(日)・8月1日(土) 14時~14時30分	昔話や季節の紙しばい
えほんひろば	7月11日(土)14時~14時30分 7月25日(土)11時~11時30分	えほんの読みきかせや手遊びなど
ビブリアバトル (発表者5人、観戦者10人募集中)	7月19日(日)14時~15時30分	発表者がオススメの本を持ち寄り5分で紹介し、参加者全員でチャンプ本を決めるゲーム
手話付きおはなし会	7月18日(土)14時~14時30分	
夏のおはなし会	7月12日(日)14時~14時30分	語りで楽しむおはなし会 (北斗七星、アナンシと五)

場所=えほんひろば:2階 おはなしの部屋、そのほか:2階 集会展示室

みんなの伝言板

掲載について 営利を目的としないで、独自に行っているイベントや、そのサークルへの参加を広く市民に呼びかける内容とします。掲載希望号発行日の1カ月前までに企画政策課へ。

☎=日時 ☑=場所 ☎=対象 ☎=費用 ☎=持ち物 ☎=問合せ

● イベント

モルック無料体験会

☎ 7月11日(土)10:00~12:00
☑ 九条公園多目的広場
☎ だれでも
☎ 無料
☎ 小崎(こさき)
☎ kosakosa8484@gmail.com

セタロビーコンサート

☎ 7月11日(土)12:30~13:00
☑ 南部公民館 ロビー
☎ 市民
☎ 無料
☎ 南部ギタークラブ・船内
☎ 090-8382-1640

チャリティーコンサート

☎ 7月26日(日)14:00~16:00
☑ DMG MORI やまと郡山城ホール 小ホール
☎ 市民
☎ 1,000円(全席自由)
☎ 大和郡山市音楽芸術協会・取田
☎ 080-1473-0248

古民家「日本のくらし」体験

☎ 7月26日(日)10:00~14:30
☑ 県立民俗博物館・大和民俗公園
☎ かまどご飯や日本の昔のくらしを体験したい人
☎ 各体験・飲食料費
☎ あいのまんま
☎ 090-1445-3407

知育リトミックイベント体験会(要申込)

☎ ①7月13日・27日、8月3日・31日 各月曜
9:45~10:45
②7月13日、8月3日 各月曜
11:00~11:30
☑ DMG MORI やまと郡山城ホール リハーサル室
☎ ①1歳半位~未就園児とその保護者
②生後3カ月~6カ月までの子どもとその保護者
☎ 500円
☎ 知育リトミック
ちやお・ばんびーに!
☎ 090-1580-1192

● 会員募集

円盤投げて笑って生きがい!

☎ ①毎月第1~3月曜
②毎月第1~4水曜
各日13:30~16:00
☑ ①三の丸会館
②小泉西方スポーツ会館
☎ だれでも(PC・車使用者歓迎)
☎ 1回200円(初回無料)、
入会金1,000円、年会費
1,000円
☎ 健康生きがいづくりアドバイザー・浅野
☎ 53-6733

NPOプッシュ アカデミー

☎ 2,000円以内で学用品を必要とする人、今年度3人まで
☎ 交通費
☎ 52-5144

楽しい吹矢で膨らむ友達の輪

☎ 毎週水曜13:30~15:30
☑ 九条スポーツ会館
☎ だれでも
☎ 1回500円
☎ 日本スポーツウエルネス吹矢協会やまと郡山九条支部
☎ 090-2352-2961

見守り隊ボランティア募集

☎ 月~金曜
登校時7:30~8:00頃
下校時別途連絡
☑ 家の近くの通学路(相談)家の前でも可
☎ だれでも(男女・年齢不問)、
ただし郡山北小学校区内の人
☎ 不要、ベスト・旗支給
☎ 北小見守り隊協議会・浅野
☎ 090-1893-9477

一服の抹茶で豊かな

落ち着きを
☎ 毎月第1・3木曜
13:30~15:00頃
☑ 山田町スポーツ会館 和室
☎ 男女問わず(初心者歓迎)
足の不自由な人は椅子で参加可
☎ 水屋代1回1,300円
☎ 華月会・大西
☎ 53-9514

物作りの好きな方、DIYしませんか?

☎ 毎月第2・4土曜9:00~16:00
☑ 南部公民館1階 美術陶芸室
☎ 木工やDIYに興味のある人
☎ 部費 月額500円
☎ 南部DIYクラブ
お問合せ窓口・武井
☎ 070-2303-8823

城下町の寺社巡り ボランティアスタッフ募集

☎ 10月24日(土)・25日(日)
10:00~15:00
☑ 大和郡山城下町一帯
☎ 中学生からシニアまで
寺社開扉事業でお寺や神社の留守番や案内業務
応募者は歴史講座を無料で受講できます
☎ 大和郡山歴史同好会
☎ ykrd.new@gmail.com

手と頭の体操に麻雀をしよう

☎ 毎週水・金曜12:30~17:45
☑ 奈良町2-2
ウッディコーポ101
☎ 中高年、昔は麻雀をしていた人
☎ 月3,000円または1回500円
☎ 奈良町麻雀教室・森
☎ 090-3921-3904

! 治道地区公民館 夏期1日講座 己書(おのれしょ)風鈴づくり教室

筆ペン一本で描く(己書)。味わいある風鈴を!

日時=7月23日(木) 9時30分~11時30分

場所=治道地区公民館

対象=小学生以上

※ただし、小学3年生以下は保護者同伴での参加。

定員=8人(先着順) 講師=大西 菜々さん

持ち物=筆ペン、色えんぴつ 費用=200円

申込=7月21日(火)(土・日曜、祝日を除く9時~17時)までに、費用を持って下記へ



☎ 治道地区公民館(☎56-3085)

! 箱本館「紺屋」 生葉染め技法講座

藍の生の葉で染める「藍の生葉染め」。

箱本館の畑で育てている藍の葉で手もみで染める技法を学びましょう。(素材:シルクストール サイズ 約40×170cm)

日時=7月26日(日)・8月23日(日) 10時~15時30分

※途中1時間の昼休憩あり。雨天中止。

場所=箱本館「紺屋」

対象・定員=中学生以上、各日5人(先着順)

※作業工程上、乳幼児を含む子どものご同伴はご遠慮ください。ご本人のみの受講をお願いします。

費用=4,700円

申込=7月7日(火)9時から電話で下記へ

※1コール1人のみ予約可。



☎ 箱本館「紺屋」(☎58-5531)

7月の市民相談

相談案内	日程	時間	場所	備考
法律相談	1日(水)・8日(水)・15日(水)	13時~16時20分	市民相談室	予約制
女性のための法律相談	22日(水)	13時~16時20分	市民相談室	予約制
行政相談	16日(木)	13時~16時	市民相談室	
人権相談	16日(木)	10時~12時	市民相談室	
DV・女性相談	月~金曜	9時~16時30分		専用電話 ☎52-6240
住宅相談	15日(水)受付:1日(水)~8日(水)	13時30分~	301会議室	入札検査課 施設整備室(内線646・647)

ま ち の 鼓 動

5/10

郡山城天守台 登城サポート、郡山・市の日

車いすなどのサポートがなければ、郡山城天守台の登城が困難な人にも、郡山城天守台からの景色を楽しんでいただける登城サポート。郡山城情報館前を出発して天守台の周囲を通り、城址会館から東多聞櫓。そして極楽橋を渡り、天守台へ。

今回は、筒井順慶甲冑隊から3人が武将姿で来られ、東多聞櫓、天守台で参加者と一緒に記念撮影をしました。ボランティアスタッフのサポートと明るい声掛けで、和やかな雰囲気になりました。

郡山城情報館前では、やまところりやまジュニアブラスの演奏が訪れた人々の目と耳を楽しませてくれました。「郡山・市の日」も同時開催され、にぎやかで活気にあふれた時間となりました。



5/10

第75回市民スポーツ大会

各種目の大会結果は、市HPをご覧ください。



雲ひとつ無い青空が広がるこの日、総合公園施設ホウワグラウンドにて第75回市民スポーツ大会の総合開会式が行われました。

開会式では全25団体が旗を持って行進し、行進の先頭を歩いていた軟式野球連盟の選手が選手宣誓を行い、大きな拍手が上がりました。式の最後には競技開始宣言が行われ、選手たちは日々の練習の集大成を見せるべくそれぞれの種目が行われる会場へと向かっていきました。



5 / 16・17

現代工芸フェアちんゆいそだてぐさ

奈良・大和郡山 現代工芸フェア「ちんゆいそだてぐさ」が今年も開催されました。

今年は両日も晴天に恵まれ、会場となった郡山城跡には全国各地から集まった作家のみなさんや楽しみに来られた人たちによって、大きな賑わいが生まれていました。それぞれのブースでは作家のみなさんと訪れた人たちだけでなく、作家さん同士の交流も見られ、楽しげに話をする様子が印象的でした。



5 / 23

秀長さん入門講座Vol.1

三の丸会館小ホールで開催された「秀長さん入門講座 Vol.1」は、当市学芸員による講座「秀長の生涯」、上田市長とのトークセッションの2部構成。

講座では、会場のみなさんが時折メモを取りながら、熱心に耳を傾けていらっしゃいました。その後、行われたトークセッションでは、講座の感想や大河ドラマの話題などで盛り上がり、会場からは笑い声が沸き起こるなど、終始和やかな雰囲気の中で進行しました。



2026PGM世界ジュニアゴルフ選手権出場報告

7月にアメリカのサンディエゴで開催される2026PGM世界ジュニアゴルフ選手権に出場する北本 太一さんが出場についての抱負を語りました。

「支えてくれている家族、地域の人たちへの感謝を忘れずに、優勝できるよう頑張りたい。世界大会は今回が初めて。自分がどれだけやれるのか楽しみ。」

また、小学生の頃から周囲の人たちが試合の結果を気にかけてくださるので、いい結果を伝えられるよう思い切ってやってくるというコメントもいただきました。

祝 2026 PGM 世界ジュニアゴルフ選手権出場

北本太一 選手 (郡山西中学校3年生)



令和8年
7月1日
(水)から市役所の
開庁時間を変更します

詳しくはこちら▶



※電話の受付時間も同様に変更します。

変更前

8時30分～17時15分

変更後

9時～16時30分

対象施設 市役所本庁舎、各支所、保健センター ※公民館その他の施設は、従来通り変更ありません。

皆様のご理解とご協力をお願いいたします

7月1日(水)～令和9年3月31日(水)

九条スポーツセンタープール
営業休止

(工事の進捗状況により休止期間変更の可能性があります。)

老朽化に伴いプールの改修工事を実施します。
大変ご不便とご迷惑をおかけしますが、ご理解
とご協力をお願いします。

※プール以外の施設(トレーニングコーナー、体育館、多目的室、スタジオ)は通常どおりご利用できます。

☎ まちづくり事業課(内線635)

商品券の利用は9月30日(水)まで!

商工会商品券

「秀長ゆかりのまち 地域応援
商品券」取扱店 随時更新中!最新の取扱店は市HPの特設ページ(QRコード)
をご確認ください。

☎ 地域振興課(内線564・565)



市長てくてく城下町 245

藩校サミット

大和郡市長 上田 清

つい先日、第23回全国藩校サミット大和郡山大会の第1回実行委員会が開催されました。

藩校というのは江戸時代、全国の260余の藩に次々に設立された藩営の学校で、郡山藩の場合は享保9(1724)年、柳澤吉里が郡山城に入部して間もなく、城の南、五左衛門坂(現JCHO大和郡山病院前の坂)に藩校「総稽古所」を設立、藩内の10歳以上の子弟を入所させ、教える内容は論語など儒教の基礎的な書物「四書五経」のほか、書道や医学、武術にまで及んだとされています。

この「総稽古所」のように、それぞれの地域に息づいている藩校の伝統や精神を、現代の視点で見直して評価し、今後に生かすべきは生かしていこうという趣旨に基づき、藩校所在地の持ち回りで毎年開催されているのが全国藩校サミットで、昨年11月の第22回福岡県朝倉大会に続き、今年度は本市で開催されることになったのです。

ただ、今年は大河ドラマ『豊臣兄弟!』の放送が年末まで続くこともあり、年を越えて2月に開催することになりました。

開催内容の概要は次のとおりです。

第1日目 令和9年2月20日(土)

①藩校活動報告会 10時～11時

藩校関係者による活動事例報告

②藩主会議(非公開) 11時30分～12時30分

旧藩主が集合し、本大会に提案する

「大和郡山宣言」を審議

③藩校サミット本大会 13時～17時30分

開会式、記念講演、ご当主座談会

出席旧藩主紹介

「大和郡山宣言」の発表

次期開催地発表・引継ぎ式、閉会式

第2日目 令和9年2月21日(日)

史跡郡山城跡内でエクスカーショ(体験型
の見学会)を開催

柳澤吉里は学問好きで「文武之両道は士たる者の欠くべからざる義」とし、藩校では自ら講義も行ったそうですが、明治の初めに開校された郡山予備校を前身とする県立郡山高校が「文武両道」を教育の大きな柱としていることと何らかのつながりがあるのでしょうか。いずれにしても全国の旧藩主の方々が勢揃いする本大会は壮観です。