



大和郡山市 広報

つながり

4

2026年
No.1333



もくじ

p 2 特集 p 4 トピックス p 8 子育て p 10 健康
p 12 お知らせ p 25 みんなの伝言板 p 26 まちの鼓動

表紙：おしごとフェスタin大和郡山

(都)城廻り線の工事進捗状況(令和8年2月末時点)

奈良県では、(都)城廻り線の渋滞解消に向け整備を進めているところです。
 以下に工事の進捗状況をお知らせします。
 工事中、市民のみなさんにはご迷惑をおかけしますが、ご理解とご協力のほどよろしくお祈いします。

ステップ① (矢板工事)

◆矢板工事のイメージ図

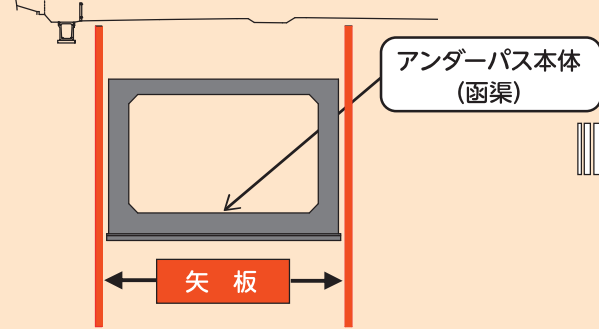

◆矢板工事とは、アンダーパス本体(函渠、U型擁壁)施工時の土留め鋼矢板を圧入する工事です。

ステップ② (アンダー)

トンネル部

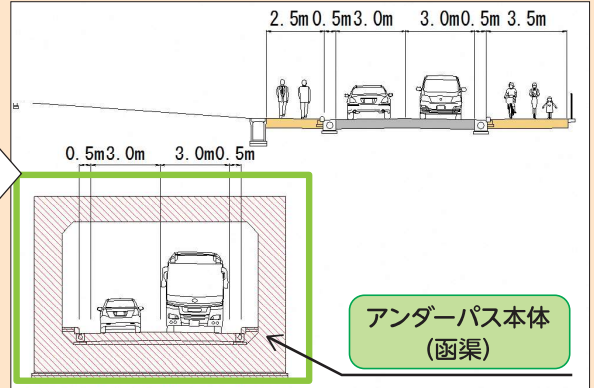

◆矢板の内側を掘削してアンダーパス本体(函渠、U型擁壁)を
 ◆アンダーパス本体工事完了後、舗装工事および通信機械設

踏切西側: **ステップ①** 工事中 →→→ 令和8年度から **ステップ②** に

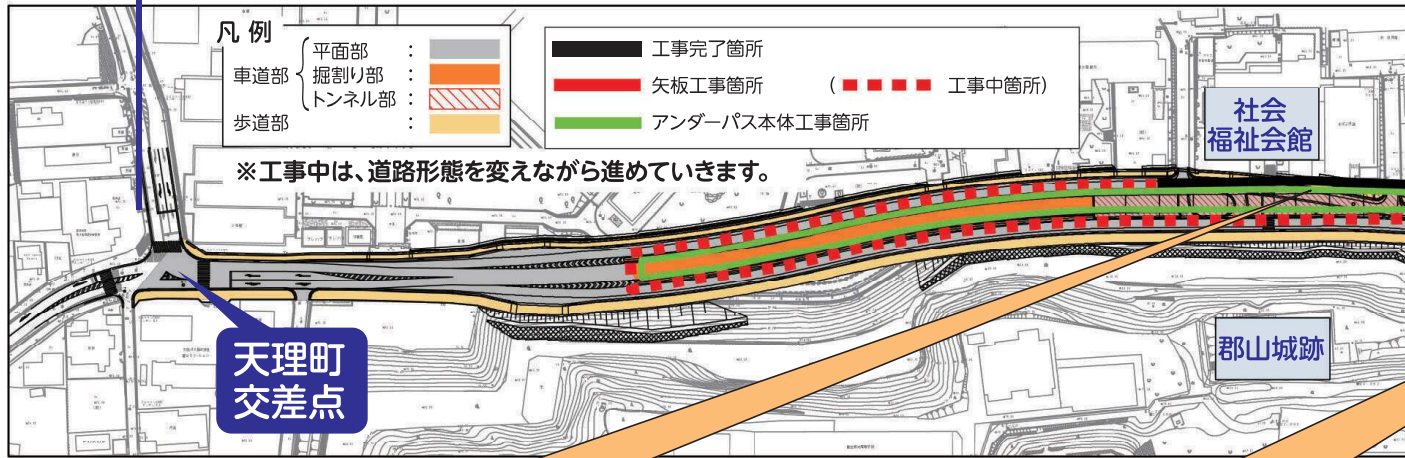

踏切西側施工状況



函渠工事(近鉄線路下)

完成済み

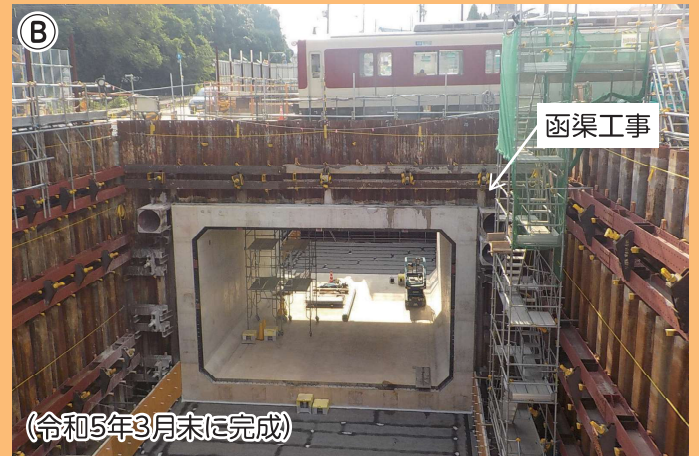

問 奈良県郡山土木事務所 幹線建設課(☎51-0208)

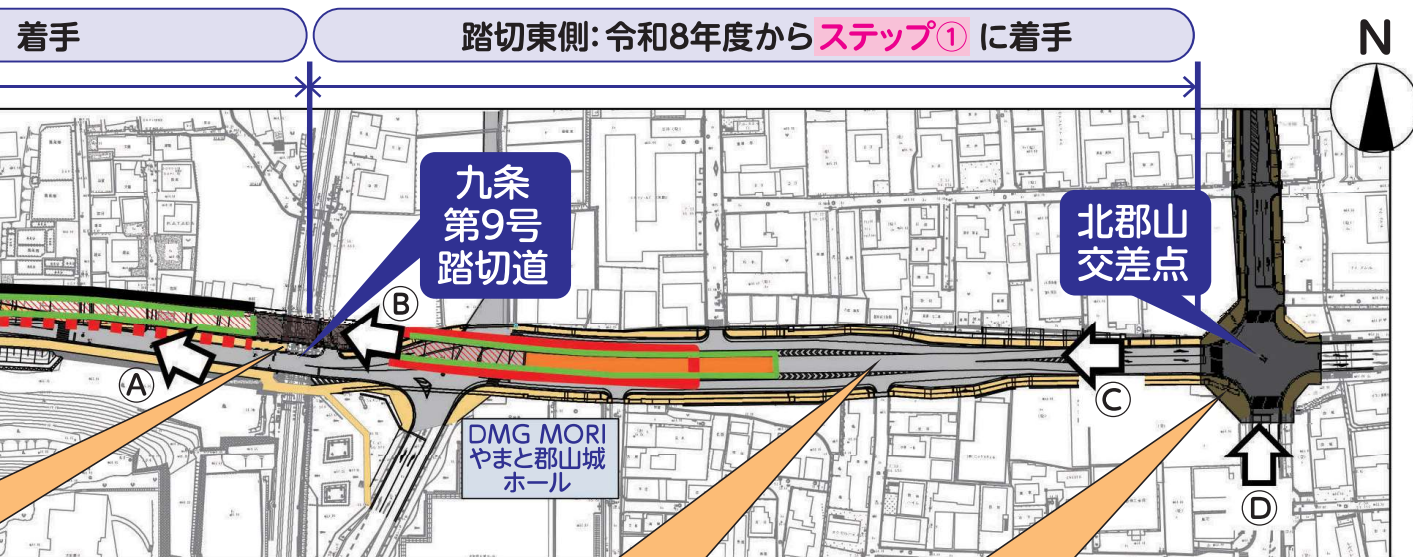
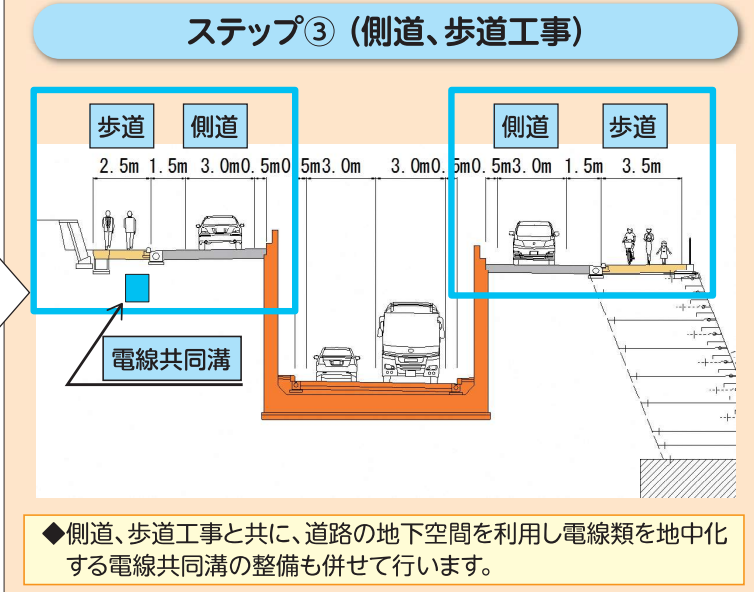
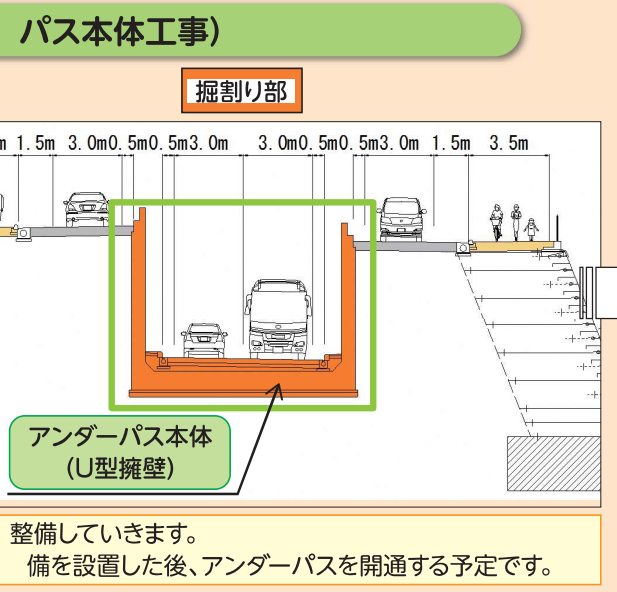

完成イメージ図 (踏切東側)



北郡山交差点 拡幅工事

完成済み



大和郡山市 職員採用試験



試験区分	採用 予定 人員	受験資格 年齢は令和8年3月31日満了時点です。		
		年齢	学歴	免許・資格等
行政職 (上級) (※1)	10人 程度	28歳未満 (平成10年4月2日以降生まれ)	大学卒業以上	要件なし
		33歳未満 (平成5年4月2日以降生まれ)	大学卒業以上	右記資格のいずれか 一つ以上有する人 社会福祉士・精神保健福祉士・介護 福祉士・図書館司書
土木 技術職	2人	35歳未満 (平成3年4月2日以降生まれ)	大学(土木専門課程) 卒業以上	要件なし
			大学卒業 以上	1級土木施工管理技士または2級土木施工管理技士の資格を有する人。
		40歳未満 (昭和61年4月2日以降生まれ)	大学(土木専門課程) 卒業以上	土木技術者としての職務経験が5年以上ある人。
			大学卒業以上	1級土木施工管理技士または2級土木施工管理技士の資格を有し、土木 技術者としての職務経験が5年以上ある人。
保育士	2人	30歳未満 (平成8年4月2日以降生まれ)	要件なし	保育士資格・幼稚園教諭免許の両方を有する人。
		35歳未満 (平成3年4月2日以降生まれ)	要件なし	保育士資格・幼稚園教諭免許の両方を有し、保育士または幼稚園教諭 としての職務経験が24月以上ある人。
		40歳未満 (昭和61年4月2日以降生まれ)	要件なし	保育士資格・幼稚園教諭免許の両方を有し、保育士または幼稚園教諭の クラス担任としての職務経験が5年以上ある人。
保健師	2人	30歳未満 (平成8年4月2日以降生まれ)	要件なし	保健師免許を有する人。
		35歳未満 (平成3年4月2日以降生まれ)	要件なし	保健師免許を有し、保健師としての職務経験が24月以上ある人。
		40歳未満 (昭和61年4月2日以降生まれ)	要件なし	保健師免許を有し、保健師としての職務経験が5年以上ある人。
技能 労務職	2人	40歳未満 (昭和61年4月2日以降生まれ)	要件なし	準中型自動車(車両総重量が3.5t以上7.5t未満の自動車)を運転可能 な免許を有する人。 ※オートマチック車限定は不可。

※1 行政職(上級)とは、一般行政事務および都市建設に関する専門技術的業務に従事していただく職種であり、配属先は、事務系部署または技術系部署になります。



受付期間

4月15日(水)～5月6日(水)

募集要項・申込など

市HPをご確認ください



問 人事課内 市職員採用試験委員会(内線221)

4月1日から デマンドタクシーがより便利になります

令和7年10月から実証運行しているデマンドタクシーについて、より多くの人にご利用いただけるよう、下記のとおり乗降所の追加を含む運行内容の改定を行います。みなさん、ぜひご利用ください。

※改正内容を反映したパンフレットはつながり5月号に折り込み予定です。なお、現在会員登録済みの人は再登録不要です。

会員になれる人

改正後	市内に住所がある以下のいずれかの人 ①65歳以上の人 ②障害者手帳等をお持ちの人 ③母子健康手帳を交付された妊産婦 ④18歳以上で普通自動車運転免許のない人 (未取得のほか返納、失効等を含む)
現在	市内に住所がある以下のいずれかの人 ①65歳以上の人 ②障害者手帳等をお持ちの人 ③母子健康手帳を交付された妊産婦

会員と同乗できる人

改正後	会員の同乗者で次に該当するすべての人 (会員非会員、市内外在住を問わず) ・会員と同乗者の利用区間が同一 ・予約時に同乗する人数を伝えている ※先約状況により最大3人まで。
現在	障害手帳等をお持ちの会員の介助者(1人まで) 小学生および未就学児

予約受付の期間

改正後	利用日の2週間前～当日1時間前 8時～16時 (土・日曜、祝日、12月29日～1月3日を除く)
現在	利用日の2週間前～当日1時間前 8時～16時 (土曜、12月29日～1月3日を除く)



運賃(1人片道1乗車につき)

改正後	※いずれの場合も未就学児は無料。 ◆ 会員1人で利用する場合 (未就学児の同乗者のみと利用する場合を含む) 一般:400円 障害者:200円 ◆ 会員と同乗者を併せて 2人以上で利用する場合 一律:200円
現在	一般:500円 障害者および介助者:250円 小学生:250円 未就学児:無料

追加する乗降所

	居住地乗降所	公共乗降所
A地区	北矢田 スポーツ会館	大和郡山病院 (南口タクシーのりば)
	光蓮寺前 (矢田町)	田北病院
	矢田山東和苑西 児童公園	郡山青藍病院
	矢田寺南方 駐車場	奈良厚生会病院
	泉原第4号 児童公園南口	やまと精神医療センター
	小泉河原第1号 児童公園	プライスカット 大和小泉店
		片桐支所

	居住地乗降所	公共乗降所
B地区	池之内町 自治会館	大和郡山病院 (南口タクシーのりば)
	額田部 運動公園施設	田北病院
	光専寺南自治会 掲示板前(西町)	郡山青藍病院
	宮堂町 スポーツ会館	奈良厚生会病院
	推古神社	やまと精神医療センター
		コーナン大和郡山筒井店 (立駐3階店舗入口)
		オークワ大和郡山筒井北店

乗降所の名称変更

asmo大和郡山の閉鎖にともない、H-1「近鉄郡山asmo前(近鉄郡山駅)」の名称を、「近鉄郡山駅前バスロータリー」に変更します。なお乗降所の場所は変わりません。

☎ 交通防犯対策課(内線656)



節水へのご協力をお願いします

記録的な少雨傾向により、水不足が心配されるため、節水にご協力ください。
詳細は企業団HPをご確認ください。



☎ 奈良県広域水道企業団 大和郡山事務所 お客様センター(☎53-3661)

乳児等通園支援事業

こども誰でも通園制度を開始



◆こども誰でも通園制度とは

保育園等(※)に通っていない子どもを対象に、月10時間の範囲内で、保護者の就労要件等を問わず、保育園等に通園できる制度です。

本市では、令和7年度に試行的事業として実施していましたが、令和8年度から本格実施します。

◆利用前に「こども誰でも通園総合支援システム」で申請が必要です

利用を希望される場合は、事前に給付認定の申請を行う必要があります。

(令和7年度に利用したことがある人も申請が必要です。)詳細は市HPをご確認ください。

日時=開園日の月～金曜9時～11時、11時～13時、13時～15時のうち、いずれか2時間(月10時間以内)

場所=大和郡山カトリック幼稚園・治道認定こども園(開始時期未定)

対象=市内在住の保育園等に在籍していない

満0歳6カ月～満3歳未満の子ども

定員=大和郡山カトリック幼稚園 5人・

治道認定こども園 3人(定員を超えた場合は先着順)

費用=1時間300円(家庭状況等により軽減あり)

申込=こども誰でも通園総合支援システムを通じて申込

持ち物=利用を希望する園へお問い合わせください

その他=給付認定後、利用開始までに事前面談が必要です

保育園等(※)について

保育園、幼稚園、認定こども園、小規模保育事業所、家庭的保育事業所、事業所内保育事業所、企業主導型保育事業所



☎ 保育支援課(内線524)・大和郡山カトリック幼稚園(☎52-4141)

新年度の申請を受け付けます

まちづくりアイデアサポート事業

※詳細は募集要項をご覧ください。

募集期間=4月6日(月)～30日(木)

※募集要項・申請書は下記窓口で配布、市HPへ掲載。

支援対象グループ・事業=市内に在住・在勤・在学する者を2人以上含んで

構成されるグループ(申請者は市内に在住の人に限り)が、市内で行う公益性のある事業や活動

(申請は1グループにつき1事業までです。)

支援金額=1事業あたり30万円以内(選考会で支援金額を決定します)

◆募集説明会を開催します

日時=4月10日(金)10時～

場所=市役所交流棟“みりお～の” 2階 交流ホール

※初めて申請を予定している団体は、できる限り説明会に出席してください。

「まちづくりアイデアサポート事業」とは

まちづくり活動を「自主的なアイデア」にもとづいて行う団体やグループに対して、市がその活動費の一部を支援する仕組みです。

☎ 企画政策課(市役所4階4番窓口・内線232・FAX) 53-1049)

災害時給水拠点

令和8年4月1日より北郡山浄水場が廃止となり、新たに郡山第1配水池が追加となります。

今後の災害時給水拠点は下記の4カ所です。

- ① 昭浄水場
- ② 矢田山第4配水池
- ③ 第1応急給水栓
- ④ 大阪口配水池

「給水拠点」とは地震等災害時において、水道施設の破損などにより断水が発生した際に、住民が水を受け取るために設置される場所のことをいいます。

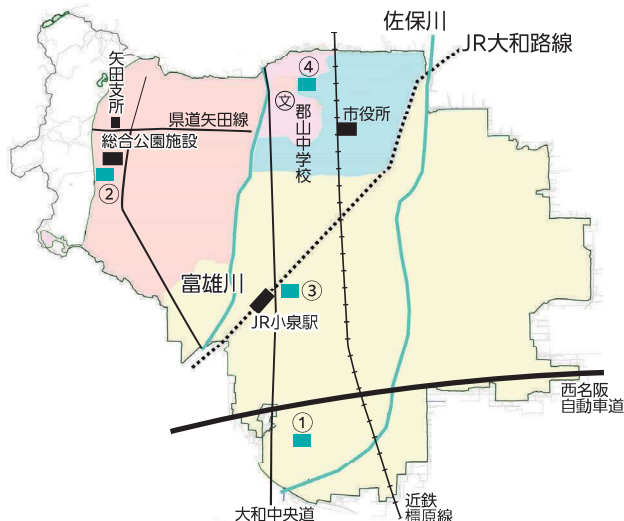

問 災害対策課 災害対策係(内線629・630)

近鉄郡山駅周辺整備事業

社会福祉協議会が所有する三の丸駐車場は、施設の老朽化が著しく、大規模改修が困難であることから、国のガイドラインに従い、5月10日(日)をもって施設を閉鎖し、6月から解体工事を行う予定です。

三の丸駐車場の解体工事期間(予定):6月1日(月)~12月27日(日)

このことに伴い、以下のような変更、移設などを予定しています。利用者を始め、みなさんにご不便をおかけしますが、ご理解、ご協力をお願いします。



- ◆ バスのりば、一般車乗降場の位置を一時的に変更
期間=4月1日(水)~令和9年3月31日(水)



- ◆ 「サイクルパーク郡山三の丸」移設
6月1日(月)から3カ所で仮設駐輪場として営業を継続します。



- ◆ 駐車場マップ
駅周辺にある民間のコインパーキングや月極駐車場を案内する「駐車場マップ」。三の丸駐車場の利用者へ配布中です。

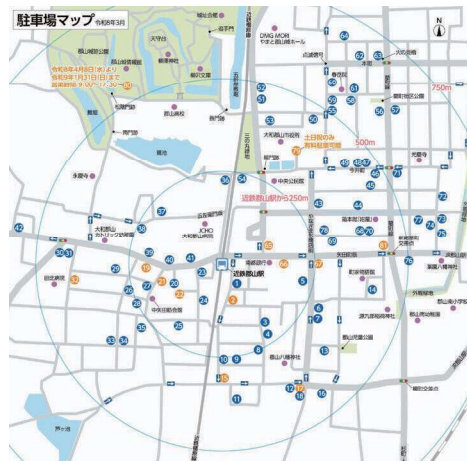

問 駅周辺まちづくり推進課(内線677)

マタニティ・赤ちゃん相談



無料
予約制

妊娠中のこと、出産後の心身の悩み、育児に関する
ことなどお気軽にご相談ください。

日時=5月13日(水)・27日(水)

対象・定員=妊婦・おおむね出産後1年以内の産婦と赤ちゃん、
1組30分ずつ

持ち物=母子健康手帳、バスタオル(妊婦は不要)

場所・問合せ=さんて郡山(☎58-3333)



子育て相談 (臨床心理士)

無料
予約制

「子どもが言うことを聞かない、落ち着かない」「家
族のことについて相談したい」「遅れがあると
言われたがどう接していいかわからない」など、
子育てに関するお悩みを、臨床心理士にお話を
しませんか。

日時=4月8日(水)9時~17時

(1回の相談につき1時間程度)

定員=8人程度

場所・問合せ=いずみこども園(☎53-1400)

乳幼児・妊産婦の 歯の相談



無料
予約制

歯科衛生士によるブラッシング指導
など個別の相談。

※歯科検診ではありません。

日時=5月8日(金)・29日(金) 受付:11時

5月14日(木)・20日(水)・21日(木)・27日(水) 受付:13時

対象・定員=0~6歳(就学前)の乳幼児と妊産婦、各日1人

持ち物=母子健康手帳、歯ブラシ

場所・問合せ=さんて郡山(☎58-3333)



イベント

親子で図書館 だっこでおはなし会

絵本とわらべうた、
手あそびのたのしいひととき。

日時=4月9日(木)・19日(日)

各日10時30分~11時

対象=0~3歳くらいまでの幼児と保護者

場所・問合せ=図書館2階 集会展示室

(☎55-6600)

無料



ようこそ図書館 おはなしの柱

ろうそくのあかりで楽しむおはなし。

日時=5月3日(日) 11時~11時30分

対象=4歳~小学生

場所・問合せ=図書館2階

集会展示室(☎55-6600)

無料



子育て教室

ふれあい遊びや離乳食のお話
(お粥のつぶし体験あり)。

日時=5月7日(木) 13時30分

~15時15分(受付:13時~)

対象・定員=生後4~6カ月の
第1子とその保護者(祖父
母の参加も可)、15組

持ち物=母子健康手帳、バスタオル、タッパー2
つ、ティースプーン1つ、おむつ等赤ちゃん用品

場所・問合せ=さんて郡山(☎58-3333)



無料
予約制



ママパピラス お風呂編

助産師・保健師と一緒に
お風呂実習(赤ちゃん人形
を使用して実際に沐浴を体験)、
赤ちゃん人形の抱っこ体験、
妊婦体験ジャケットの着用。

日時=5月25日(月) 13時30分

~14時30分

対象・定員=妊婦・父親になる人

(単身での参加、祖父母・経産婦の
参加も可)、5組

持ち物=母子健康手帳

場所・問合せ=さんて郡山(☎58-3333)

無料
予約制



お知らせ

集まれ！就園前の子どもたち！ 市立幼稚園未就園児の集い



市立幼稚園の遊びや保育にふれてみませんか？

就園前の子どもたちと保護者の交流の場です。ぜひ、遊びに来てください。

郡山南幼稚園 5月22日(金) 10時～11時	筒井幼稚園 5月19日(火) 10時～11時	片桐幼稚園 5月21日(木) 10時30分～ 11時30分	郡山北幼稚園 5月20日(水) 13時～14時	片桐西幼稚園 5月22日(金) 10時～11時	郡山西幼稚園 5月15日(金) 10時～11時	矢田南幼稚園 5月12日(火) 10時30分～ 11時30分
--------------------------------------	-------------------------------------	---	--------------------------------------	--------------------------------------	--------------------------------------	--

そのほか、赤ちゃんひろば、園庭開放なども行っています。今後の予定や詳細は、各園のホームページをご覧ください。

問合せ=学校教育課(内線723)

児童扶養手当・特別児童扶養手当 4月分から手当額が改定されます

◆児童扶養手当(月額)

全部支給:48,050円・一部支給:48,040円～11,340円
◇2人目以降加算額

全部支給:11,350円・一部支給:11,340円～5,680円

※5月支給予定分(3月分、4月分)は、3月分が改定前
手当月額、4月分が改定後手当月額です。

◆特別児童扶養手当(月額)

1級=58,450円・2級=38,930円

※8月支給分予定分から改定されます。

問合せ=子育て支援課(内線522)

子どもの医療費 受給資格証の更新

4月から①②に該当し、新しい資格証を持っていない場合、
下記までお問い合わせください。

①小学1年生になった子ども:更新後の有効期限は令和17年
3月31日、名称は子ども医療費受給資格証。

②高校生世代になった子ども:更新後の有効期限は令和11
年3月31日。

問合せ=子育て支援課 給付係(内線529)

児童手当の支払い

児童手当の2月分～3月分は、4月15日(水)に受
給者の預金口座に振り込みます。16日(木)以降に入
金を確認してください。

※次のときは、速やかに届出をしてください。

- ①児童の数が増減したとき
- ②振り込み口座の変更や解約をしたとき
- ③名前や住所を変更したとき
- ④受給者が公務員になったとき
- ⑤3歳未満の児童がいる受給者の年金区分が
変わったとき

問合せ=子育て支援課(内線522)

ぴよぴよ絵本ひろば

無料

年間予定が決まりました。市内保
育士、郡山おはなし会による絵本の読み
聞かせや手遊び、室内玩具などもあります。
詳細はQRコードへ。

問合せ=子育て支援課
(内線526)



健診

子どもの定期健診 (持ち物は市HP等をチェック♪)

当日の受診者には仕上げみがき用の歯ブラシをプレゼントしています。

事業名	対象	実施日	受付時間
12カ月児 育児相談	令和7年 4月 1日～15日生	5月 8日(金)	9時15分～9時45分
	令和7年 4月16日～30日生	5月29日(金)	
1歳6カ月児 健康診査	令和6年10月 1日～15日生	5月14日(木)	13時～13時45分
	令和6年10月16日～31日生	5月20日(水)	
3歳児 健康診査	令和4年11月 1日～15日生	5月21日(木)	13時～13時45分
	令和4年11月16日～30日生	5月27日(水)	

詳細はこちら



問 さんて郡山
(☎58-3333)



モーニングセット検診 (胃がん肺がん結核集団検診)



検診バスで行う集団検診です。65歳以上の人は年に1回結核検診を受けましょう。今年度から対象年齢が40歳以上に変わりました!

期間=6月1日(月)・2日(火)

対象・定員=昭和62年3月31日以前生まれ、40人(先着順)

費用=胃がん検診1,000円、肺がん検診300円

申込=電話、窓口、市HPより下記へ

問合せ=さんて郡山(☎58-3333)



令和8年度 高齢者肺炎球菌 定期接種のワクチン変更



4月より、高齢者肺炎球菌の定期接種で使用するワクチンがこれまでの23価から20価に変更となります。これまでに成人用23価肺炎球菌ワクチンを受けたことがある人は、対象とはなりませんのでご注意ください。

期間=4月1日(水)~令和9年3月31日(水)

場所=市内指定医療機関

対象=満65歳

問合せ=さんて郡山(☎58-3333)



令和8年度 妊婦に対する RSウイルス母子免疫ワクチン



4月より、妊娠28週0日から36週6日の妊婦に対してRSウイルス母子免疫ワクチンが定期接種化されます。

問合せ=さんて郡山(☎58-3333)



権利擁護に関する 弁護士相談会



無料
要申込

認知症や知的障害・精神障害によって判断能力が低下した人の権利を守るため、成年後見制度利用等に関する弁護士相談会を開催します。

日時=毎月第3火曜 ①13時30分~、

②14時30分~、③15時30分~

場所=社会福祉会館

対象=市内在住の人、その家族・支援者

問合せ=市成年後見支援センター

(☎53-6531・FAX) 55-0986)



精神保健福祉相談

◆精神科認定看護師、精神保健福祉士による個別相談

日時

5月 8日(金) 13時30分~14時30分・14時45分~15時45分

5月28日(木) 9時30分~10時30分・10時45分~11時45分

場所=さんて郡山もしくは相談希望者の自宅

対象・定員=精神的な症状で悩んでいる人や家族、各日2人

問合せ=さんて郡山(☎58-3333)



無料
要申込



休日応急診療所「さんて郡山」内(☎59-2299) 診療科目：内科・小児科 診療時間：13時～19時
診療日：日曜・祝日・年末年始

※必ず事前にお電話ください。



認知症の人の思いを知るために③ ～市歯科医師会からのメッセージ～



「認知症の人の声(思いや気持ち)を聴くときに心掛けたいこと」について、医療と介護の関係者がメッセージを連載しています。

- 認知症があっても、歯の治療について自分の気持ちを伝えられる人も多くいらっしゃいます。
- 歯の治療の時には、難しい言葉を使わず、ゆっくりわかりやすく説明し、ご本人の思いを大切にします。これを意思決定支援といいます。
- また、ご自分で決めることが難しい場合は、家族やまわりの支えてくれる人と歯科医師と一緒に話し合い、その人がこれまで大切にしてきた生活や考え方をもとに治療を選びます。
- 歯の治療は、痛みを防ぎ、食べる・話すなど、安心して元気に暮らすための大切な支援です。

☎ 地域包括支援センター(☎55-7733)



もの忘れ相談会

無 料
要 申 込

もの忘れ相談プログラムを使った認知症のセルフチェック型テストや地域包括支援センター職員への相談をしませんか。



日時=4月28日(火)14時～16時
場所=市役所305・306会議室
対象・定員=市内在住・在勤の人、4人(先着順)
申込・問合せ=開催前日までに地域包括支援センター(☎55-7733)へ



認知症の人や家族を見守る 認知症サポーター養成講座

無 料
要 申 込

認知症の症状や対応などを理解し、認知症の人や家族を見守る認知症サポーターになりませんか。講座終了後、もの忘れ相談プログラムを使用して、もの忘れ相談を行います。(希望者のみ・要申し込み)

日時=4月24日(金)14時～15時30分
場所=市役所306・307会議室
対象・定員=市内在住・在勤の人、10人(先着順)
申込・問合せ=開催前日までに地域包括支援センター(☎55-7733)へ



健康フィットネス 関節疾患予防講座

身体のゆがみ・変形・痛み予防のための足裏から肩までの講義。実技は「ゆるめ・ほぐし・整える」堅さを感じながらできるセルフ整体で、肩こり・腰痛・膝痛をやわらげます。血流アップ・肺機能を高めるため、ラバーバンド(初回に説明)を使用します。また、敷物をご用意ください。

日時=4月23日～7月23日の各木曜13時30分～14時30分
場所=市役所交流棟“みりお～の”2階 交流ホール
対象・定員=運動制限のない市民、25人 費用=8,000円(初回に徴収)
申込=4月14日(火)必着でハガキに講座名・住所・名前・ふりがな・性別・年齢・電話番号を記入して、さんて郡山(〒639-1136 本庄町317-2)へ
※定員を超えた場合は、4月15日(水)にさんて郡山で抽選し、結果を郵送。
問合せ=さんて郡山(☎58-3333)・地域包括支援センター(☎55-7733)

「すこやか100万歩手帳」
無料配布中♪

プラス10分ちょい歩き
で健康寿命を延ばそう!

毎食両手に1杯の野菜を食べて健康に
ベジ た ペ プ ラ ス ♪

いつもの食事に野菜をプラスしましょう!
市HPで「ベジ た ペ プ ラ ス」レシピ集を公開中



公民館の主催講座～前期・年間分 受講者募集～

【以下の表記】

■：日時、回数 ㊦：対象、定員
 ㊦：(受)は受講料、(材)は教材費
 枠右上の四角は主催の公民館名

対象=市内在住、在勤の人

申込=4月10日(金)まで(9時～17時)にハガキを持って、各公民館事務所へ

(三の丸会館・南部公民館は、水・日曜除く。各地区公民館は、土・日曜除く。)

郵送の場合、4月10日(金)必着で往復ハガキに必要事項を記入して各公民館へ郵送

〈往信用ハガキ〉表面:宛先・裏面:講座名、郵便番号、住所(在勤者は勤務先・所在地)、名前(ふりがな)、年齢(学校名・学年)、性別、電話番号(返信用ハガキ)表面:申込者の郵便番号、住所、名前

※定員を超えた講座は4月13日(月)の10時から各公民館で抽選。

少年少女合唱団

三の丸

歌声を通じて、仲間づくりと礼儀作法を学び、市内のイベントにも参加します。

■ 5月～令和9年3月(25回)
 土曜13時30分～15時30分

㊦ 年長児・小中学生、30人
 ㊦(受)1,400円・(材)1,000円

寿学園

三の丸

フラワーアレンジメント・絵手紙・館外学習など毎回違う内容を実施。

■ 5月～令和9年2月・月1回(8回)
 金曜9時30分～11時30分

㊦ 60歳以上、30人
 ㊦(受)900円・(材)500円(別途必要な場合あり)

たのしい健康フラメンコ

三の丸

初心者対象に、スペインの雰囲気を感じながら楽しく踊ります。

■ 5月～11月・月1回(7回)
 原則第3金曜10時～11時30分

㊦ 18歳以上、20人
 ㊦(受)800円・(材)500円

暮らしの茶道

三の丸

お茶のたしなみ方を学び、日本で培われた伝統文化を暮らしに生かす。

■ 5月～10月・月2回(10回)
 木曜18時30分～20時30分

㊦ 18歳以上、7人
 ㊦(受)1,100円・(材)5,000円

着付け教室

三の丸

普段着の着方、帯の結び方など。
 ※着物等の準備物一式は持参。

■ 5月～10月(15回)
 土曜10時～11時30分

㊦ 18歳以上女性、15人
 ㊦(受)1,700円

オカリナ教室

三の丸

気軽に始められる楽器オカリナの初心者向け講座(楽器購入希望者は別途費用)。

■ 5月～令和9年3月・月2回(18回)
 金曜9時30分～11時

㊦ 18歳以上、24人
 ㊦(受)2,000円・(材)500円

ボードゲームを楽しもう

三の丸

様々なボードゲームを体験し、記憶力大会を目指す。

■ 5月～令和9年2月・月2回(16回)
 金曜18時30分～20時30分

㊦ 小学生以上、16人
 ㊦(受)1,800円・(材)1,000円

篆刻教室

三の丸

篆書体の文字をはんことして刻み、オリジナルの篆刻を制作する。

■ 5月～令和9年3月・月2回(18回)
 金曜17時30分～19時30分

㊦ 18歳以上、20人
 ㊦(受)2,000円・(材)2,000円

ふれあい学級

南部

心身ともに健康で生きがいのあるよう、学習を通じて相互の交流を図る。

■ 5月～令和9年3月・月1回(11回)
 原則第2金曜9時30分～11時30分

㊦ 概ね60歳以上、30人程度
 ㊦(受)1,200円・(材)2,000円

子どもの毛筆講座

南部

毛筆を学習し集中力を養い、あいさつや礼儀作法を学び仲間づくりを深める。

■ 5月～令和9年3月(20回)
 土曜9時30分～11時

㊦ 小学2～6年生、20人
 ㊦(受)1,100円・(材)1,000円

楽しい子どもの英語教室

南部

外国人講師を招き、生の英語に触れあい楽しみながら英会話力向上を目指す。

■ 5月～令和9年3月(18回)
 土曜9時30分～11時

㊦ 小学4～6年生、16人
 ㊦(受)1,000円・(材)1,500円

歌声ひろば

昭和

昔懐かしい歌を歌ったり、お話をしたり、童心にかえり楽しい一時を過ごす。

■ 5月～令和9年3月(15回)
 月曜9時30分～11時30分

㊦ 18歳以上、50人程度
 ㊦(受)1,700円・(材)1,000円

介護予防体操教室

昭和

フレイルからロコモ・介護への予防。現職の理学療法士による体操教室。

■ 5月～令和9年3月(11回)
 第3火曜13時～14時

㊦ 概ね60歳以上、20人程度
 ㊦(受)1,200円

うたの輪

治道

和やかな雰囲気の中で、みんなで楽しく歌って、声と身体を健康アップ。

■ 5月～令和9年3月・月1回(10回)
 第1金曜9時30分～11時30分

㊦ 18歳以上、20人
 ㊦(受)1,100円・(材)1,000円

五色百人一首

治道

百人一首を5色に分けた20枚で競い合う、小学生でも熱中できるゲーム。

■ 5月～令和9年3月・月1回(10回)
 第1金曜17時30分～19時30分

㊦ 小学生、10人
 ㊦(受)600円

筆文字アート講座

片桐

筆ペンで絵のような文字を描こう。

■ 5月～令和9年1月・月1回(7回)
 第3月曜13時30分～15時30分

㊦ 18歳以上、20人
 ㊦(受)800円・(材)1,800円

やさしい絵手紙講座

片桐

世界にたったひとつの作品、感動を絵手紙で大切な人に届けてみましょう。

■ 5月～令和9年2月・月1回(10回)
 第1火曜13時30分～15時30分

㊦ 18歳以上、15人
 ㊦(受)1,100円・(材)1,500円

紙こより講座

片桐

筆の代わりに紙こよりを使って絵や文字を描き、作品を完成させます。

■ 5月～12月・月1回(7回)
 第4金曜13時30分～15時30分

㊦ 18歳以上、20人
 ㊦(受)800円・(材)1,800円

歴史講座

平和

奈良県・大和郡山市の歴史を再発見しましょう。

■ 5月～令和9年3月・月1回(11回)
 第3木曜14時～16時

㊦ 18歳以上、40人
 ㊦(受)1,200円・(材)500円

いきいき講座

平和

歌は友だち。童謡・唱歌・懐かしい歌をみんなで楽しく歌い、健康を支えましょう。

■ 5月～令和9年3月・月1回(11回)
 第3金曜9時30分～11時30分

㊦ 18歳以上、50人
 ㊦(受)1,200円・(材)1,000円

やさしい書道 古代文字から現代の書へ

平和

大河ドラマ「豊臣兄弟!」より21世紀の書へ。

■ 5月～令和9年3月・月1回(11回)
 第2金曜9時30分～11時30分

㊦ 18歳以上、10人
 ㊦(受)1,200円・(材)1,000円

問 三の丸会館(〒639-1007 南郡山町529-1・☎53-5350) ・南部公民館(〒639-1123 筒井町600-4・☎59-1316)
 昭和地区公民館(〒639-1124 馬司町331-56・☎56-0015) ・片桐地区公民館(〒639-1042 小泉町105-1・☎52-3001)
 治道地区公民館(〒639-1115 横田町261-1・☎56-3085) ・平和地区公民館(〒639-1107 若槻町4-4・☎52-2346)



総合公園施設 各種講座・教室 ～令和8年度前期の受講者募集～

【以下の表記】

■：日時、回数 罫：対象、定員
罫：(受)は受講料、(材)は材料費

対象=市内在住、在勤、在学の人

申込=4月1日(水)～10日(金)までにハガキか85円を持って、総合公園施設事務所へ

(受付は9時～20時。4月10日(金)のみ17時まで。4月7日(火)は休館。)

郵送の場合、4月10日(金)17時必着で往復ハガキに、①講座名、②住所

③名前(フリガナ)、④電話番号、⑤市外在住の場合、勤務先・学校名、所在地を記入して総合公園施設事務所へ

楽しい洋菓子講座

家庭で出来るお洒落な菓子作りを学びます。
手作りの味をご家庭でどうぞ。

■ 5月～9月(8回)
木曜9時30分～12時

罫 12人
罫(受)3,200円・(材)10,400円

初めての書道講座(初心者対象)

基本の楷書体から、美しい文字の基本となる筆遣い、書くことの楽しさを学びます。

■ 5月～9月(10回)
月曜13時～15時

罫 12人
罫 4,000円

◆注意事項

※定員を超えた講座は4月13日(月)13時30分から総合公園施設で抽選し、結果をハガキで通知。

定員に達しない講座は4月15日(水)9時以降、定員に達するまでに先着順で受付(ハガキ不要、電話申込不可)。

※申し込みは1人1講座まで、受講料等の返金不可。

※楽しい洋菓子講座のお菓子は、持ち帰りでご食事はありません。

卓球教室

プレーを通じて楽しい仲間作りと健康の保持を図る教室です。初心者歓迎。

■ 5月～9月(10回)
①月曜13時30分～15時30分
②水曜 9時30分～11時30分

罫 各25人
罫 各4,000円

バドミントン教室

ゲームの面白さとプレーを通じて楽しい仲間作りと健康の保持を図る教室です。

■ 5月～9月(10回)
①月曜13時30分～15時30分
②水曜 9時30分～11時30分

罫 各25人
罫 各4,000円

☎ 総合公園施設(〒639-1055 矢田山町2・☎55-1010)



市民相談室～日常生活での困りごとや心配ごとの相談窓口～

相談種別	相談員	日 時	場 所
一般・人権相談	職員・人権啓発指導員	月～金曜 8時30分～17時15分	市民相談室(電話相談可)
DV・女性相談	女性相談員	月～金曜 8時30分～17時15分	専用電話(☎52-6240)
消費生活相談	消費生活相談員	月～金曜 9時～16時	消費者センター(☎53-1583)
法律相談	弁護士 (予約制)	毎月第1・2・3水曜13時～16時20分(1人25分)	市民相談室
女性のための法律相談	女性弁護士 (予約制)	毎月第4水曜13時～16時20分(1人25分)	
行政相談	行政相談委員	毎月第3木曜13時～16時	
人権相談	人権擁護委員	毎月第4木曜(7・12月除く)13時～16時	
司法書士による法律相談	司法書士 (予約制)	毎月第1金曜13時～16時20分(1人40分)	
税務相談	税理士 (予約制)	毎月第1木曜(3月除く)13時～16時(1人30分)	
外国人生活相談	相談員	毎週日曜12時～15時	南部公民館

相談無料。秘密は厳守します。

※祝日や年末年始は、実施しません。また、相談日は変更になる場合があります。

※弁護士による法律相談のご利用は、年度内で1人2回までです。

☎ 人権施策推進課 市民相談室(内線245・☎53-1568(直通))



4月1日(水)より市役所の電話通話の録音が始まります

当市役所では、職員の電話対応サービス向上とトラブル防止のため、通話録音装置を設置し、録音を行います。

日時=4月1日(水)から運用開始

◆録音データの取り扱い

適切な運用を図るため、管理責任者を置き、個人情報の保護に関する法律を遵守するとともに、安全管理を徹底します。



問 総務課 管財係(内線256)



令和8年度分の申込受付を4月1日(水)から開始 特殊詐欺を防ぐ!防犯電話機の購入費用を補助します

緊急告知 特殊詐欺の被害が止まりません!

警察官や市役所職員をかたった詐欺電話が多発しています。特殊詐欺や悪質な電話勧誘への対策に、補助金を利用して「防犯機能付き電話機」に買い換えませんか? 実際に設置した人からは、「迷惑電話が激減した」、「安心して電話に出られる」と大変好評です。

補助金額=購入費の2分の1(上限10,000円、100円未満切り捨て)

※ポイント利用分は補助対象外。

募集件数=200件程度

※対象者や対象機種などの詳細は下記へ。



問 人権施策推進課 市民相談室(内線245)

くらしのインフォメーション

特殊詐欺やSNS型投資詐欺・ロマンス詐欺の被害額が過去最悪に!

全国で令和7年にあった特殊詐欺やSNSを介した投資詐欺・ロマンス詐欺の被害総額が3千億円を超え、過去最悪になりました。昨年は警察官をかたり捜査名目で金銭をだまし取る「ニセ警察詐欺」が多発しました。だまされるのは高齢者だけではなく、若者を含め幅広い世代がターゲットになり、歯止めがかからない深刻な状況です。

事例1 ▶▶ 【ニセ警察詐欺】

警察官を名乗った電話がかかってきた。「犯人から入手した情報のなかに、あなたの名前がありました。犯人として疑われています。これからはLINEでやり取りをしましょう」と言われた。(40代女性)

警察官が市民に対して捜査情報を教えることはありません。またLINEでのやり取りや、ビデオ通話での取り調べ、警察手帳や逮捕状の画像を送ることも決してありません。警察官を名乗る電話がかかってきたら、担当部署、名前を聞いたうえで、いったん電話を切り、郡山署や近くの交番に連絡するようしましょう。



事例2 ▶▶ 【投資詐欺】

SNSで投資の広告をみて興味をもったので登録した。登録者のオンライン集会で、もうかっている話を聞いたり、利益が出ている画像を見せられた。自分も投資することを決めて数回に分けて800万円振り込んだ。順調に利益が出ているので、そろそろお金を引き出そうと思うが相手と連絡がとれない。(60代男性)

いったん振り込んでしまうと被害回復は極めて困難です。SNSで知り合った面識のない相手からの「投資」や「もうかる」話は詐欺を疑うようにしてください。「楽しんで」「簡単に」稼げることはありません。くれぐれも注意しましょう。



消費者センター ☎53-1583 相談受付：月～金曜9時～16時

後期高齢者医療保険からのお知らせ

◆令和8・9年度の保険料率・賦課上限額

令和8年度より、子どもや子育て世帯を支えるため、子ども・子育て支援金制度(以下、「子ども分」)が始まります。年間保険料は(医療分)と(子ども分)の合算した金額となります(100円未満切捨て)。

なお、保険料率は、法律に基づき2年ごとに見直されます。

(医療分)令和8・9年度

- ・均等割額 57,100円
- ・所得割率 10.63%
- ・1人当たり上限 85万円

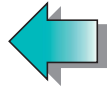

(改正前)令和7年度

- ・均等割額 51,500円
- ・所得割率 10.55%
- ・1人当たり上限 80万円

(子ども分)令和8年度<新設>

- ・均等割額 1,400円
- ・所得割率 0.25%
- ・1人当たり上限 2.1万円



軽減割合	同一世帯内の被保険者と世帯主の総所得金額等の合計額 ^{※1}	
令和8・9年度		
7割		
5割	43万円+「10万円×(年金・給与所得者の数 ^{※2} -1)」を超えない世帯	+「31万円 ^{※3} ×世帯の被保険者数」
2割		+「57万円 ^{※4} ×世帯の被保険者数」

※1 軽減の基準となる「10万円×(年金・給与所得者の数^{※2}-1)」は、世帯主および同一世帯の被保険者に年金・給与所得者が2人以上いる場合に計算されます。

※2 以下のいずれかの条件を満たす人のことを指します。

- ・給与収入が55.1万円超の人
- ・令和7年1月1日時点で65歳以上かつ公的年金等の収入金額が125万円超の人
- ・令和7年1月1日時点で65歳未満かつ公的年金等の収入金額が60万円超の人

※3 変更前:30.5万円。 ※4 変更前:56万円。

後期高齢者医療制度は、みなさんの保険料のほか、現役世代からの支援金と国や県、市町村が負担する公費によって運営されています。

☎ 保険年金課 医療係(内線327・328)

やめましょう!放置自転車!

市では自転車等の利用者等が自転車や単車をみだりに放置して良好な生活環境を悪化させないように、条例に基づき、道路(歩道含む)、公園、駅前広場などの公共の場所で放置された自転車や単車をあらかじめ定めた保管施設に移動し、保管することができることとしています。

移動、保管した場合には、移動費2,000円、保管費1,000円を自転車等の利用者等から徴収することになります。

(移動日から14日以内は移動費のみ徴収)

◆4月から自転車等保管施設は月曜が休業日となります

返還日時=火~土曜 9時~17時(ただし、12時~13時を除く)

※休業日は月・日曜、祝日と年末年始(12月29日~1月3日)。



☎ 交通防犯対策課(内線625)・自転車等保管施設(☎53-5145)

商工会商品券「秀長ゆかりのまち 地域応援商品券」の配布



国の物価高騰対応重点支援地方創生臨時交付金を活用し、食料品等の物価高騰の影響を受ける市民のみなさんの生活支援、地域経済の活性化を目的として、商工会商品券「秀長ゆかりのまち 地域応援商品券」をお届けします。

商品券利用期間=4月1日(水)~9月30日(水)

対象=全市民(手続き不要)

※世帯主宛に世帯員分をまとめて令和8年3月下旬以降順次発送します。

(対面配送のため、お届けまで1カ月以上かかる見込みです。)

金額=1人あたり商工会商品券9,000円分(1,000円券×9枚綴)

※取扱店等の詳細は、決まり次第、市HPでお知らせします。



問 地域振興課(内線564・565)

雨水タンクの設置における補助金交付



大雨時に雨どいからの雨水を一時的にタンクに貯めることにより、河川に流れ込む雨水の量を減らし、川の氾濫を抑制する効果があり、水害に強いまちづくりを促進することができます。また、貯まった水は庭木への散水や打ち水などに使うこともできますので、エコライフの一助としてぜひご活用ください。

補助金額=雨水タンク本体価格と設置費の3分の2(上限45,000円)

※補助には、交付要件を満たす必要があります。

詳しくは、下記へ問合せ、または市HPをご覧ください。



問 建設課 治水係(内線613)

令和8年度「学生納付特例制度」の受付開始

学生には、申請により在学中の国民年金の保険料を納付猶予し、後から納めることができる「学生納付特例制度」があります。

対象=大学(大学院)、短大、高等学校、高等専門学校、特別支援学校、専修学校、各種学校等の学生

※本人の所得審査があります。

申請=市役所保険年金課国民年金係、お近くの年金事務所へ

※マイナポータルから電子申請も可能。

※申請が遅れると申請日前に生じた事故や病気による障害について、障害基礎年金を受け取ることができない場合があります。

持ち物=基礎年金番号のわかるもの(基礎年金番号通知書など)、学生証(写しでも可)

問 奈良年金事務所(☎0742-35-1371)

(保険年金課)



令和8年度「家庭教育学級」等の学級生を募集します！

(1)家庭教育学級

子育てや家庭生活に役立つような内容について、一緒に楽しく学び合しましょう。

詳細は各園、小・中学校から保護者に配布される募集案内(ピンク色の用紙)をご覧ください。

(2)移動公民館学級

片桐小林(ふれあい学級)移動公民館学級で料理や工作、社会見学・講演会・人権学習など、楽しい活動をとおして、地域でのつながりを深めていきましょう。

対象=この学級の地域に在住の人

(3)生活学校(郡山生活学校)

いろいろな体験活動などをとおして、生活・健康・安全・人権など、さまざまな身近な事柄や課題について、一緒に楽しく学びましょう。

日時=平日(火曜か金曜)10時～(月1回程度)

対象=市内在住の人

(4)女性学級

さまざまな活動をとおして、みんなで楽しく学び合しましょう。

対象=市内在住の女性

①菱の実学級 毎年、体験活動や社会見学など、多くの楽しい活動を行って、学級生の親睦を深めています。

②青垣学級 いろいろな体験活動や研修会、社会見学などをとおして教養を高め、親睦を深めています。

時間=第2火曜9時30分～(月1回2時間程度)

☎(1)各幼稚園、認定子ども園、小・中学校・(2)～(4)生涯学習課(☎53-1156)



奈良県警察官募集中



試験区分	第1次試験			
	試験種目	試験日	試験種目	試験日
大卒(SPI)	基礎能力検査 適性検査	4月25日(土)～5月10日(日) のうち受験者が選択する日	体力・論文・口述	5月23日(土)・24日(日) のうち指定する日
大卒	教養・論文	5月10日(日)	体力・口述	
武道	教養・論文	5月10日(日)	体力・実技 (剣道または柔道)	

受験資格=(大卒区分)平成5年4月2日以降に生まれた人で、学校教育法による大学(短期大学を除く)を卒業した人、または令和9年3月末日までに卒業見込みの人

(武道区分)平成13年4月2日以降に生まれた人で、学校教育法による大学(短期大学を除く)を卒業した人、または令和9年3月末日までに卒業見込みの人、柔道二段以上または剣道三段以上を有している人

申込=4月14日(火)までに県警HPへ

☎ 県警察本部 警務課(☎0120-351-204)

大和郡山市パートナーシップ宣誓制度を導入しています

性的マイノリティであるカップルが、互いを人生のパートナーとし日常生活において、経済的、物理的、精神的に協力し合うことを約束した関係であることを宣誓した事実に対し、市長が証明する制度です



☎ 人権施策推進課(内線332)

! 献血のお知らせ

尊い生命を救うために400mL献血にご協力を。

日時=4月17日(金)10時~

11時45分・13時~16時15分

場所=市役所交流棟1階(受付):

南側駐車場

☎ 県赤十字血液センター
(☎56-6100)

(人事課)

公共職業訓練 受講生募集

訓練科名=①CADものづくりサポート科・②住宅リフォーム技術科・③住環境計画科・④金属加工技術科(企業実習付)(③④はビジネススキル講習付)

日時=6月2日(火)~11月26日(木)(③④は12月24日(木)まで)

場所=ポリテクセンター奈良

対象・定員=訓練を受講して、再就職を希望する人(④は概ね55歳未満)、①②は各16人程度、③④は各10人程度

費用=受講料無料

(ただし教科書代等は自己負担)

申込=4月1日(水)~30日(木)に下記へ

☎ ポリテクセンター奈良
(☎0744-22-5226)

(地域振興課)

事業承継 無料相談会

事業承継について聞いてみたい、関心がある事業者を対象にした専門家による無料個別相談会です。

日時=毎月第3金曜の午後(祝日を除く)

場所=市役所会議室(地域振興課)

申込=事前にQRコードから下記へ

☎ 市事業承継地域ネットワーク
(☎53-5955)

(地域振興課)

奈良弁護士会法律相談

(要予約・無料)

(1)「遺言の日」記念無料法律相談

日時=4月15日(水)10時~12時

・13時~15時

場所=奈良弁護士会

定員=16人

(2)「憲法週間」記念無料法律相談

日時=5月13日(水)9時30分~

12時・13時~15時30分

場所=①奈良弁護士会、②経済会館

定員=①20人、②10人

◆共通

申込=(1)は4月1日(水)~14日

(火)、(2)は4月1日(水)~30日

(木)の平日9時30分~17時に下記へ

☎ 奈良弁護士会
(☎0742-22-2035)

(人権施策推進課)

ゆたんぼの食事代が変更になります

長年の間、ゆたんぼの食事代を据え置いてきましたが、近年の食材費高騰のため、4月1日より1食あたり250円へ変更になります。利用者みなさんのご理解、ご協力をよろしくお願い致します。

☎ 老人福祉センターゆたんぼ
(☎53-0122)

(地域包括ケア推進課)

固定資産税 納税通知書発送

令和8年度の固定資産税・都市計画税納税通知書を4月10日(金)に発送します。手元に届きましたら課税明細書を確認し、納期限までに納付してください。

郵便局では、土・日曜、祝日の普通郵便の配達休止、配達日数の繰り下げが行われているため、配達に1週間程度かかる場合があります。

◆共有名義の場合

代表者以外の人には共有者用の納税通知書を発送します。なお、納付書は代表者に送付します。

※よくある質問については市HPをご覧ください。

☎ 税務課 固定資産税第1係・第2係(内線284~287)

市立小学校 給食費の無償化

令和8年度から市立小学校での給食費の無償化を実施します。このため、毎年5月ごろにお送りしてました口座振替予定通知書等の給食費に関する通知書類はお送りしません。

この給食費の無償化は、世帯の所得等に関係なく一律に実施しますので、手続きや申請は不要です。

問 小学校給食センター(☎53-7800)
中学校給食センター(☎53-2809)

4月6日(月)～15日(水) 春の交通安全県民運動

交通事故のないやすらぎの大和路づくり
～大和の交通マナーを高めよう～

市民1人ひとりが交通安全について考え、交通ルールを守ることで、交通事故の防止に努めましょう。

◆運転者のみなさんへ

横断歩道を横断しようとする歩行者がいる時は、手前で停止してください。

◆歩行者のみなさんへ

道路を横断する時は、信号機や横断歩道のある場所で、しっかりと左右の安全を確認して渡りましょう。夕暮れ時や夜間は反射材を着用したり、ライトを持つなど周りから目立つようにしてください。

問 交通防犯対策課(内線625)
郡山警察署(☎56-0110)

4月18日(土)～5月10日(日) 山火事防火週間

「山火事を起こすも防ぐも私たち」

近年の林野火災の多発により、令和8年1月1日に火災予防条例が改正され、「林野火災注意報」と「林野火災警報」が新設されました。

林野火災の予防上、注意を要する気象、危険な気象状況になれば、火の使用を制限する努力義務もしくは義務を課すこととなりました。

春先は空気が乾燥し、火災が起こりやすくなっています。山に出かけるときは、マナーを守り、私たちの手で緑を守りましょう。

問 県広域消防組合 大和郡山消防署
予防課(☎59-1289)

若者自立支援 『出張相談会』

『若者サポートステーションやまと』では、様々な理由で働くことに悩みを抱えている15歳～49歳の若者の就労支援をしています。

毎月第4金曜に市役所にてキャリアアコンサルタント等による職業的自立を目指す専門的な個別相談会を実施しています。(無料)

日時=各月第4金曜14時～17時
(詳しい日程はQRコードへ)

場所=市役所2階 相談室

対象=仕事についていない若者と
その家族

申込=事前に下記へ

問 若者サポートステーション
やまと(☎0744-44-2055)

(地域振興課)

住宅エコリフォーム 助成商品券交付事業

市内住宅関連事業者支援、市内の消費喚起を目的として、市内の事業者による対象エコリフォーム工事を含んだ工事が40万円以上のリフォーム工事に、市商工会が発行する「市内共通商品券5万円分」を予算の範囲内で先着順に交付します。

対象エコリフォーム工事=窓・ドアの断熱改修工事・外壁・屋根・天井・床に断熱材を使用する断熱改修工事または、節水型トイレ設置工事
※詳しい対象要件や申請方法は、市HPでご確認ください。

問 地域振興課(内線565)

人権を確かめあう日 記念集会

記念講演「生命(いのち)を越すものはない～犯罪被害で大切な家族を失うということ～」

(無料・申込不要、手話通訳・要約筆記あり)

日時=4月10日(金)

開会:13時30分～(受付:13時)

場所=DMG MORI やまと郡山城
ホール 小ホール

定員=300人

講師=児島 早苗さん(NPO法人 KENTO代表)、北條 正崇さん(弁護士、公益社団法人なら犯罪被害者支援センター理事長、なら被害者支援ネットワーク代表)

問 人権施策推進課(内線332)



令和8年度 手話講座 はじめてコース

挨拶や自己紹介を学び、地域のきこえない人と手話で会話をしてみませんか?地域で手話を学ぶ人を増やし、きこえない人が暮らしやすいまちづくりを目指して、手話奉仕員養成講座入門課程を実施します。

日時=各部全20回(夜の部)5月13日～10月7日の毎週水曜18時30分～20時30分

※8月12日、9月23日は休講。
(昼の部)5月14日～10月1日
毎週木曜10時～12時

※8月13日は休講。

対象=市内在住、在勤、在学の人
※保育あり(2歳以上)。

費用=無料(テキスト代実費3,300円)

申込=土・日曜、祝日を除く4月1日(水)～24日(金)に下記へ

問 市社会福協議会 福祉課
(☎53-6531・FAX)55-0986
✉tsunagu@ykshakyo.or.jp



第2回お寺で落語を 楽しもう!

「矢田寺念仏院落語会」、社会人落語家4席と小唄三味線漫談。

日時=4月25日(土)13時30分～16時(開場:13時)

場所=矢田寺念仏院奥座敷

対象・定員=市民、50人

費用=おみくじ付き入場券1,000円

申込=事前に下記へ(定員になり次第受付終了)

問 三川(☎070-2313-9885)
念仏院(☎53-1522)

(地域振興課)



要約筆記者養成講座 (パソコンコース)

要約筆記は、中途失聴・難聴者などの聴覚障害者に対する情報保障手段のひとつで、相手が話している内容を要約し、話の受け手に情報を文字で伝えます。

期間=6月2日～11月24日の各火曜(1日2コマ、全44回)
10時～15時

場所=県聴覚障害者支援センター
※8月のみ奈良市役所(予定)。

定員=20人

費用=5,000円

申込=4月1日(水)～5月12日(火)に下記へ

※申込方法、応募条件などは下記へお問い合わせください。

問 県社会福祉総合センター内
(☎0744-21-7880・
FAX)0744-21-7888)

(障害福祉課)



劇団文化座公演 「母」観劇会

小林 多喜二の母の生涯を描いた三浦 綾子の小説を舞台化。貧困の中で一途に息子を思う無償の愛を描く。

日時=4月20日(月)18時30分～
4月21日(火)14時～

場所=橿原文化会館 大ホール

費用=要(中・高校生は無料)

申込=4月11日(土)までに下記へ

問 奈良演劇鑑賞会
(☎0742-49-0448)

(生涯学習課)



令和8年度国民年金 保険料の納付書発送

4月上旬に、日本年金機構より令和8年度国民年金保険料の納付書が送付されます。納期限にご注意いただき、金融機関、郵便局、コンビニエンスストア、電子納付、スマートフォンアプリで納めてください。(市役所では納付できません)

令和8年度 国民年金保険料 17,920円(月額)

※現在全額免除を承認されている人は、6月まで承認となるため、4月には納付書が送付されません。一部免除を承認されている人は、4～6月分の一部免除額の納付書が送付されます。

問 奈良年金事務所
(☎0742-35-1371)

(保険年金課)



就職支援サイト 「ジョブならnet」



ジョブならnetは県内での就職を希望する求職者と県内企業とのマッチングを支援する県の就職支援サイトです。会員登録は無料です。

県内で働きたい求職者、また人材募集をしたい県内企業・事業所のみなさんご利用をお待ちしています。

問 奈良しごとiセンター
(☎0742-23-5729)

(地域振興課)



特定計量器の定期検査

取引や証明に使用する計量器(はかり)は、基準に適合した正確なものを使うよう定められていますが、どんなに優れた計量器でも当初の精度を長く保ち続けるのは困難です。このため計量法では、商店・生産農家・薬局などで物品の売買等取引に使用される計量器の使用者に対して2年に1回検査を受けることを義務づけています。また、病院・診療所・学校等の健康診断に使用される体重計は証明における計量器に該当し、同様に定期検査を受けなければなりません。

日時=4月30日(木)・5月1日(金)

10時～12時、13時～15時

場所=片桐地区公民館 玄関ロビー

費用=計量器の種類、能力に応じ

一台につき500円～2,800円

程度

問 県計量検定室
(☎0742-30-4705)
地域振興課(内線564・565)

額田部運動公園施設
教室案内

◆切り絵教室(月1,000円)

水曜13時～15時

◆合気道教室

(月3,000円・各20人)

子ども

木曜18時30分～19時30分

土曜12時30分～13時30分

大人

木曜19時40分～20時40分

土曜13時40分～14時40分

◆社交ダンス教室

入門クラス(月2,500円)

水曜18時～19時

金曜9時30分～10時30分

初級・中級クラス

(月4,200円)

水曜18時～20時30分

(月4,400円)

金曜9時30分～11時30分

問 額田部運動公園(☎59-2088)

(まちづくり事業課)

九条公園施設
臨時休園日

管理運営者(指定管理者)交代による準備作業のため、臨時休園します。九条スポーツセンターをはじめ、九条公園、駐車場、九条グラウンドもご利用できません。

休園日=4月1日(水)・2日(木)

◆現在工事中のランニングコース

工事期間は4月末までの予定です。ローラー滑り台や遊具のある場所に入れるようになるのは、5月からになります。利用者のみなさんにはご迷惑をおかけしますが、ご理解ご協力をお願いします。



問 まちづくり事業課(内線635)



第48回春の芸能祭

舞踊・邦楽・箏曲の発表など多彩な芸能を披露し、大和郡山の芸能文化を発信します。どなたでもお気軽にお越しください。

日時=4月12日(日)13時～

場所=DMG MORI やまと郡山城
ホール 小ホール

問 生涯学習課(☎53-1156)

展覧会

秀長と郡山のあゆみ

郡山城から出土した資料を通じて
城の実態と秀長の足跡を辿る・・・

於 郡山城跡 東多聞櫓(入館料300円)

問 まちづくり戦略課(内線733)

！ 柳沢文庫 子ども向けギャラリートーク

柳沢文庫学芸員が現在開催中の柳沢文庫企画展の簡単な解説と調べ学習での柳沢文庫の活用方法について説明を行います。参加者には柳沢文庫オリジナルグッズをプレゼント。

期間=4月5日(日)まで(受付:10時~15時)

場所=柳沢文庫 展示室

対象・定員=小・中学生(保護者など付き添いは1人まで)、20人

費用=無料(付き添いも無料)

申込=①来館予定時間・②子どもの名前、学年、住所、電話番号・③付き添いの有無

(有の場合、名前)・④件名「子ども向けギャラリートーク参加申込」を明記し、メールで下記へ

※当日参加も可能。



☎ 公益財団法人郡山城史跡・柳沢文庫保存会(☎58-2171・✉ info@yanagisawabunko.or.jp)

！ 大和是好日運営パートナーズ 第22回大和是好日



大和の素敵なお店が集まる青空市です。出店者情報はQRコードへ。

日時=4月25日(土) 11時~16時

(雨天強風中止、公式インスタ、市HP等でお知らせ)

場所=外堀緑地 ※駐車場なし(駐輪場あり)。近隣の有料パーキングをご利用ください。路上や近隣の商業施設への駐車は固くお断りします。



☎ まちづくり戦略課(内線672)

！ 第75回市民スポーツ大会 参加者募集



◆競技

水泳、軟式野球、ソフトテニス、相撲、なぎなた、卓球、柔道、アーチェリー、バレーボール、剣道、空手道、バスケットボール、ボウリング、サッカー、バドミントン、弓道、ソフトボール、テニス、少林寺拳法、グラウンドゴルフ、ペタンク

日時=5月10日(日)8時30分~

場所=総合公園施設ホウワグラウンド

申込=所定の用紙に必要事項を記入し、4月10日(金)までに下記へ



☎ スポーツ推進課(内線555)

！ 郡山城天守台登城サポート開催!

バリアフリーの取り組みである「郡山城天守台登城サポート事業」を「郡山・市の日」の開催に併せて実施します。

また、バリアフリー啓発活動として車いす体験も実施します。

(参加者の状況次第で希望者を随時受け付け予定)

日時=5月10日(日)9時30分~14時(雨天中止)

場所=郡山城天守台

対象=車いすなどのサポートがなければ、登城が困難な人

※電動車いすは不可。そのほか、身体状況等によっては、

安全確保のため、登城サポート受け入れをお断りする場合があります。

申込=5月8日(金)12時までに下記へ



☎ まちづくり戦略課(内線675)



! 箱本館「紺屋」 藍染体験イベント

◆子どもこいのぼり作り

世界に一つだけの「こいのぼり」をみんなで楽しく作りませんか。
鯉形の布に洗濯バサミや輪ゴムを使って模様をつけ藍染めします。

日時=4月19日(日)10時~15時 ※途中1時間の昼食休憩あり。

場所=箱本館「紺屋」

対象・定員=新小学2~6年生、4人

費用=3,400円



◆大人の蒔絵こいのぼり作り

世界に一つだけの「こいのぼり」を作りませんか。
鯉形の布にロウを使って模様を描き藍染めします。

日時=4月26日(日)10時~15時 ※途中1時間の昼食休憩あり。

場所=箱本館「紺屋」

対象・定員=高校生以上、4人

費用=3,700円

◆蒔絵日傘作り

白と紺のコントラストを生かして世界に一つの日傘にチャレンジ!
シルクロードによってもたらされた蒔絵(ロウケチ)で模様を描き藍で染めましょう(素材:麻、傘半径:約47cm)

日時=5月6日(水・祝)10時~16時 ※途中1時間の昼食休憩あり。

場所=箱本館「紺屋」

対象・定員=高校生以上、4人

費用=12,700円



◆共通

日時=4月5日(日)9時から、電話で下記へ(1コール1人分のみ予約可。)

作業工程上、乳幼児を含む子どもの同伴はご遠慮ください。本人のみの受講をお願いします。

☎ 箱本館「紺屋」(☎58-5531)

! 毎年4月2日は世界自閉症啓発デー 郡山城天守台ブルーライトアップ

自閉症をはじめとする発達障害について、社会全体で理解を深めることを目的に世界各地で啓発活動が行われています。

本市では、郡山城天守台をシンボルカラーである青色にライトアップします。

青は「希望」や「癒し」を表す色とされ、自閉症への理解と支援の輪が広がることへの願いが込められています。

日時=4月2日(木)18時~19時30分

場所=郡山城天守台

◆市立図書館に自閉症関連書籍の特設コーナーを設置

こども向けの絵本から、大人向けの解説書まで幅広く紹介しますので、是非手にとってご覧ください。

期間=4月3日(金)まで



☎ 障害福祉課(内線540)

みんなの伝言板

掲載について 営利を目的としないで、独自に行っているイベントや、そのサークルへの参加を広く市民に呼びかける内容とします。掲載希望号発行日の1カ月前までに企画政策課へ。

☎=日時 ①=場所 ②=対象 ③=費用 ④=持ち物 ⑤=問合せ

◎ イベント

大和琵琶楽 春の公開練習
 ④ 4月11日・5月9日・6月13日各土曜
 13:00~14:00
 ① 大和民俗公園 旧吉川家
 ② だれでも
 ③ 無料
 ⑤ 大数 ☎0742-48-1135

金魚絵馬作成・展示イベント
 ④ 4月11日(日)
 10:00~17:00
 ① DMG MORI やまと郡山城ホール 正面入口前
 ② 子どもから大人まで誰でも
 ③ 500円(材料費)
 ⑤ Solenara Project・駒井 ☎090-8759-2314

奈良蘭友会 洋らん展
 ④ 4月18日(土)9:30~16:00・19日(日)9:30~15:30
 ① 昭和地区公民館
 ② 市民
 ③ 無料
 ⑤ 奈良蘭友会・菊岡 ☎090-1902-8893

大和クラブ ミニバス体験会
 ④ 4月4日(土)
 9:30~11:00
 ① 片桐西小学校 体育館
 ② 小学生男女
 ③ 無料
 ⑤ 大和クラブ・大西
 ☎yamato.minibas@gmail.com

大正琴体験会
 ④ 4月16日(木)
 10:00~11:30
 ① 三の丸会館
 ② だれでも
 ③ 無料
 ⑤ 郡山カトレア会・三浦 ☎090-9274-8142

星とアロマのワークショップ
 ④ 5月15日(金)
 13:00~14:00
 ① 市民交流館
 ② 市内在住の女性
 ③ 1,500円
 ⑤ 辻本 ☎080-5718-2221

知育リトミック体験会
 ④ 4月6日・20日・5月18日・25日 各月曜
 ① 10:00~11:00
 ② 11:15~11:45
 ① DMG MORI やまと郡山城ホール リハーサル室
 ② ①1歳半位~未就園児とその保護者
 ③ ②1歳~1歳半位とその保護者
 ④ 500円
 ⑤ 知育リトミック ちゃお・ばんびーに!・木村(要申込) ☎090-1580-1192

◎ 会員募集

春季バウンドテニス教室
 ④ 4月12日~5月17日
 毎週日曜(6回)
 10:00~11:30
 ① 九条スポーツセンター 体育室
 ② 中学生以上(初心者歓迎)、10人程度
 ③ 参加費1,000円(ボール等消耗品代)
 ④ 上靴、タオル等(ラケットの貸出あり)
 ⑤ 市バウンドテニスクラブ・カワカミ ☎090-5019-3046 (10時~16時)

大和の神社の歴史を学ぶ
 ④ 毎月第4火曜
 9:30~11:30
 ① 南部公民館2階 研修室
 ② 市民
 ③ 月1,000円
 ⑤ 郷土歴史クラブ・佐藤 ☎090-6977-8312

小学生男女バレーボール教室
 ④ 毎週土・日曜
 9:00~12:00
 ① 片桐小学校 体育館
 ② 県内男女小学生
 ③ 無料
 ⑤ 片桐VBC・河合 ☎090-9878-7837

空手道場会員募集
 ④ 毎週火・金曜
 19:30~21:00
 ① 小泉町3545-12(道場)
 ② だれでも
 ③ 月4,000円
 ⑤ 拳正会館 郡山道場・石橋 ☎85-5013

色んな人が楽しく学ぶ中国語
 ④ 毎月3回月曜
 18:15~20:30
 ① 三の丸会館
 ② 初心者・経験者問わず
 ③ 入会費1,000円、月2,500円
 ⑤ 中国語会話クラブ・上林 ☎090-8386-1214

シニア向け簡単健康体操
 ④ 毎週木曜9:30~10:15
 ① DMG MORI やまと郡山城ホール 武道場
 ② シニア男女
 ③ 無料
 ⑤ 河野 ☎090-8484-6342

楽しくフラダンス!
 ④ 毎月第2・4木曜
 18:30~20:00
 ① 南部公民館
 ② 市内在住・在勤の人
 ③ 大人:月3,000円、子ども:月500円
 ⑤ フラサークル ルアナ・丹羽 ☎090-9872-4165

エミリーのリラックスヨガ
 ④ 毎週火曜
 10:00~11:00
 ① 三の丸会館
 ② だれでも
 ③ 1回1,000円
 ④ ヨガマット、タオル、水
 ⑤ ナガハラ ☎090-2013-6441

小学生ハンドボール教室
 ④ 初回4月25日(土)、毎月第4土曜(4月~6月、9月~11月、計6回)
 9:00~11:00
 ① 郡山北小学校 体育館
 ② 小学1~6年生の男女(初心者歓迎)
 ③ 保険料800円(年間)
 ⑤ 県ハンドボール協会・栗本 ☎080-2488-1355

三の丸囲碁クラブ(経験不問)
 ④ 毎月日曜(第1・3日曜は大会、他は例会)
 13:00~17:00
 ① 三の丸会館 三階和室
 ② 男女・年齢不問(原則市内在住の人)
 ③ 見学無料/入会費年3,000円(途中入会減額)
 ⑤ 三の丸囲碁クラブ・吉田 ☎54-1211

郡山川柳会(経験不問)
 ④ 毎月第2日曜(句会)
 13:00~17:00
 ① 三の丸会館
 ② 成人男女
 ③ 句会500円(ただし見学無料)
 ⑤ 郡山川柳会・吉田 ☎54-1211

バドミントン教室
 ④ 毎週金曜9:00~12:00
 ① 額田部北町スポーツ会館
 ② だれでも
 ③ ビジター500円/回、会員400円/回
 ⑤ 大和ふれあいスポーツクラブ・寺尾 ☎090-3276-3626

4月の市民相談

消費者相談をはじめ下記以外の各種相談も行っています。

☎ 市民相談室(内線245)

相談案内	日程	時間	場所	備考
法律相談	1日(水)・8日(水)・15日(水)	13時~16時20分	市民相談室	予約制
女性のための法律相談	22日(水)	13時~16時20分	市民相談室	予約制
行政相談	16日(木)	13時~16時	市民相談室	
人権相談	30日(木)	13時~16時	市民相談室	
DV・女性相談	月~金曜	8時30分~17時15分		専用電話 ☎ 52-6240

ま ち の 鼓 動

第14回 水木十五堂賞

2月14日(土)、DMG MORI やまと郡山城ホールにて第14回水木十五堂賞の授賞式が行われました。今回、受賞者に選ばれたのは森 須磨子さん。



森さんは全国各地を訪れ、地域ごとに違う数百点にのぼるしめかざりを調査しながら蒐集するとともに、しめかざりの保存、研究、啓発活動にも貢献。



記念講演や座談会では、収集されたしめかざりの紹介をはじめ、しめかざりを制作している人達や正月文化に関してのお話を聞くことができました。

授賞式で森さんは「私の小さな探訪に評価をくださったこと、心から感謝申し上げます。2、30年で集めてきたしめかざりが次の時代の役に立つようなら本当に嬉しく思います」と挨拶されました。



来場者は、しめかざりという普段の生活に身近なテーマを扱った森さんの講演を楽しんでいました。



しめかざりや、収集初期に使用されていた「しめかざり探訪地図」なども展示されました。



2/8 矢田の里春風マラソン ～第53回大和郡山市民マラソン大会～

大会結果は
市HPへ掲載



寒波が訪れ今冬一番の寒さに見舞われた中、参加者は、手をこすり合わせたり、足踏みをしたりして、寒さを耐えながらスタートの合図を待っていました。大粒の雪が吹き付ける場面もありましたが、参加者はそれぞれのペースで懸命にコースを駆けていきました。



2/22 第15回大和な雛まつり

寺社・町家・店舗など約100カ所に飾られた、大きさも飾り方も様々なお雛様が来場者をお出迎え。



町家物語館や箱本館「紺屋」では特別な催しも実施され、来場者は大和郡山の雛まつりを楽しんでいました。



第7回 おしごとフェスタin大和郡山

3月1日(日)、三の丸会館にて第7回おしごとフェスタin大和郡山が開催されました。

子どもたちが、お仕事に触れ、体験し、将来の職業を考えるきっかけになるようにと開催されている「おしごとフェスタ」。昭和工業団地内の企業・団体の協力のもと様々な体験ブースが設けられました。



2/22 第23回大和郡山盆梅展

暖かい日が続いたこともあり、会場周辺の梅林、櫓の中の盆梅が一気に花開き、郡山城跡を美しく彩っていました。この日は暖かな陽気、柔らかな花の色と梅の香りが会場一帯を包んでおり、来場した人たちは春の陽気を感じながら盆梅展を楽しんでいました。



奈良工業高等専門学校ラグビー部 全国高等専門学校ラグビーフットボール大会 優勝

「熱い想いでチームを引っ張ってきた。周りの人の支え、応援もあり優勝できた」
(南崎 壽伸さん)



奈良商工高校の生徒による 豊臣秀長の甲冑の再現

設計図のないところから、当時の甲冑の構造や様式を可能な限り再現しつつ、現代の人が実際に着ることができる甲冑を製作されました。



こちらのQRから
ご参加ください



秀長さんゆかりの地 スタンプラリー

開催期間

2027年
3月2日～1月22日



3
7

市町村対抗子ども駅伝大会

橿原運動公園にて、県下の各市町村の代表選手が集まったこの大会。当市代表選手も、練習の成果を発揮して全力で大会に臨みました。非常に冷え込む1日となりましたが、その寒さに負けないほどの熱い声援が選手たちに送られていました。



市長てくてく城下町242

新たな シンボルロードの完成

大和郡市長 上田 清

九条公園の西側、奈良口の交差点には柳橋が架かっていて、よく見るとその下を流れる秋篠川はこの付近で東へほぼ直角に向きを変えていることがわかります。

いかにも不自然な流れですが、実はこれ、郡山豊臣家が断絶した後に郡山城主となった増田長盛による土木工事のなごりで、川の流れを変えて東の佐保川と合流させ、その川跡を郡山城の外堀に利用しようとしたものだったのです。

その外堀跡のうち、JR郡山駅の西から北へ、延長約250㍍の都市計画道路城廻り線・野垣内町～北鍛冶町区間の工事がこのほど完成し、供用が開始されました。

事業がスタートしたのが平成23年度ですから、ちょうど15年、この間、さまざまな形でご協力をいただいたすべての皆様方に深く感謝申し上げます。誠にありがとうございました。

幅員25㍍の4車線道路ですが、単なる道路整備にとどまらず、郡山城下町の歴史的景観と調和した新たなシンボルロードとなることを期待していると

ころです。

歩道の舗装は、かつて多くの鍛冶職人が住んでいた鍛冶町を思い起こさせる「鉄」のイメージの色調で彩られ、照明設備にはちょうちんやあんどんを模した和風デザインが採用されました。

道路の東側に整備された公園(高付上池公園)には、秋篠川の流れを付け替えて郡山城を守った外堀跡に因んで、石積みや、霧雨のような感覚で涼しさを提供するミストポール、そして歴史看板が設置されました。「歴史と憩いが融合した公園」を楽しんでいただければと存じます。

一方、今月の『つながり』には、県道都市計画道路城廻り線(近鉄橿原線との立体交差)の進捗状況について、県からの情報を掲載しています。

水道などの地下施設が集中する道路で、難工事でしたが、令和8年度からいよいよアンダーパスの本体工事が始まるとのこと。期待しつつ要望もしっかりと伝えながら、見守ってまいりますのでよろしくお願いいたします。