



平和のシンボル、金魚が泳ぐ城下町。

お知らせ版

大和郡山市 広報

つながり

7/15

2023

令和5年7月15日号 No.1282

編集・発行 大和郡山市 総務部 企画政策課

大和郡山市役所 〒639-1198 北郡山町 248-4

☎ 53-1151 (代) FAX 53-1049 (代)

<https://www.city.yamatokoriyama.lg.jp/>

交流棟“みりお～の”OPEN! 7月18日(火)～

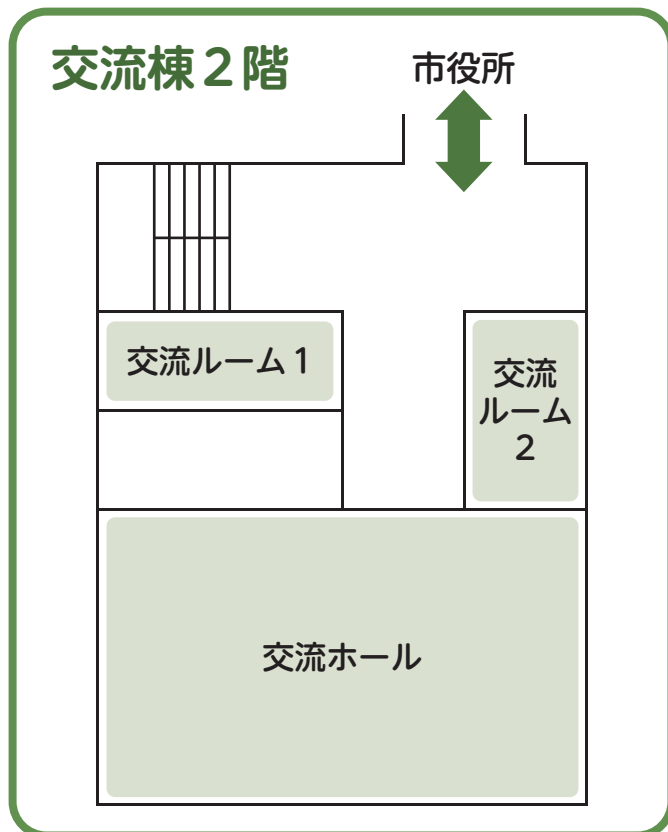
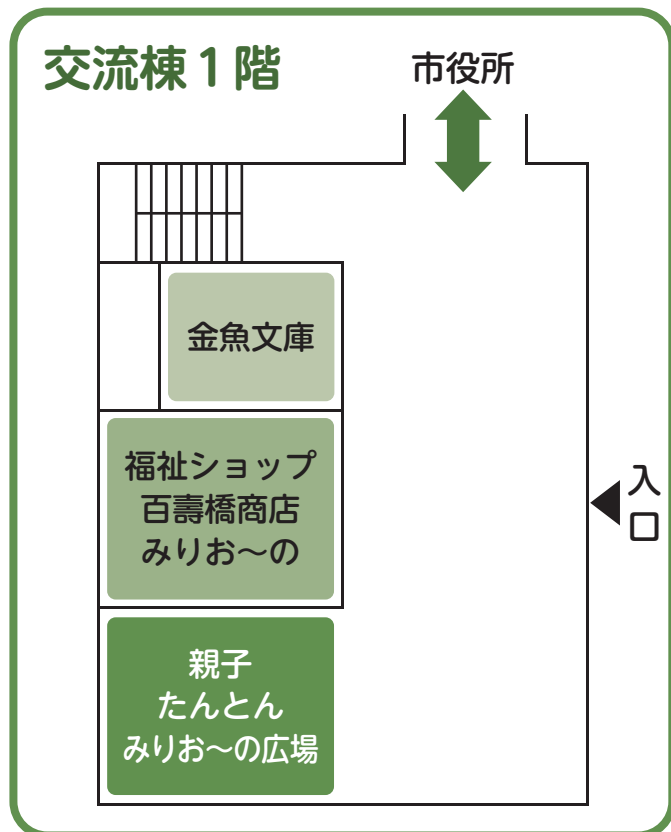

金魚文庫

金魚に関する書籍の閲覧と金魚コレクションの展示。

利用可能時間＝平日8時30分～16時
※月・水曜13時～は、金魚マイスターによる金魚相談を実施。

福祉ショップ 百壽橋商店 みりお～の

市内障害福祉事業所が共同運営するショップです。こだわりの商品を販売しています。

利用可能時間＝平日10時～15時

親子 たんとん みりお～の広場

親子でふれあえるスペースです。未就園の子どもたちと保護者のみなさん、遊びに来てください。

利用可能時間＝平日10時～15時

交流ルーム 交流ホール

定休日＝水曜、祝日(日曜除く)
年末年始

利用可能時間＝9時～21時
※利用料金等の詳細はホームページをご覧ください。➡



南側駐車場オープンに伴い市役所入口が変更されていますので、ご来庁の際はご注意ください。

問合せ＝総務課 庁舎建設室 (内線481)

リニア新駅は、と真ん中駅、大和郡山へ。

奈良県・紀伊半島の隅々へ、そして一瞬に未来へ。



大和郡山市プレミアム付商品券の店舗を募集します

エネルギー・食料品価格等の物価高騰の影響が続いていることを受けて、個人消費の下支えによる生活者支援、及び地域経済の活性化を促進することによる事業者支援を目的として、また、国・県が推進するDX(デジタルトランスフォーメーション)の足がかりとなるよう、市内限定で使用できるプレミアム付商品券の発行・販売を予定しています。事業の実施に伴い、商品券が使用できる店舗の募集をしています。

※詳細は、市ホームページまたは公式ウェブサイトをご確認ください。

問合せ＝大和郡山市プレミアム付商品券事務局 専用コールセンター (☎0120-407-916) (地域振興課)



国民健康保険税に未納がある人の保険証更新に伴う夜間・休日窓口の開庁について

平日に利用しづらい人の利用と混雑緩和のため、下記の日時に担当課の窓口を開け、納税相談と保険証更新の業務を行います。

なお、国民健康保険税に未納がなければ、保険証の更新に手続きは必要ありません。

日時＝7月29日(土)・30日(日)8時30分～12時
7月27日(木)・28日(金)・31日(月)17時15分～20時

場所・問合せ＝保険年金課 保険税係(1階22番窓口、内線321・324・329)



市立幼稚園・小学校・中学校の講師登録について

市立幼稚園・小学校・中学校で毎日勤務いただく講師や教諭の産休や育休を取得した場合に任用する臨時講師等を募集します。

要件＝幼稚園・小学校・中学校の教員免許を取得している人

問合せ＝学校教育課(内線728)

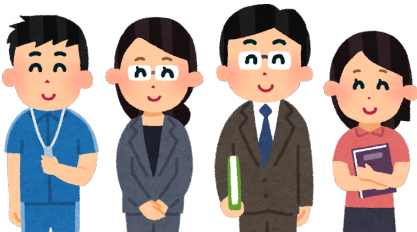

マイナポイントの申込は9月末まで

マイナポイントは令和5年2月末まで(オンライン申請は3月1日まで)にマイナンバーカードを申請した人が対象です。

◆マイナポイント第2弾事業内容

- ①マイナンバーカードを新規に取得した人に最大5,000円相当のポイント
 - ②マイナンバーカードを健康保険証として利用登録をした人に7,500円相当のポイント
 - ③公金受取口座の登録をした人に7,500円相当のポイント
- ※詳細は、総務省ホームページ、市ホームページを参照してください。

※マイナンバーカードに関する問合せ、相談は市民課の直通回線(☎85-4581)をご利用ください。

問合せ＝市民課(内線313)・マイナンバー総合フリーダイヤル(☎0120-95-0178)

資源集団回収活動の新規団体の登録を受け付けます

資源集団回収活動に対する報償金の交付対象となる地域住民団体(自治会等)を新規に募集します。

- 対象団体＝①市内で、一定の地域住民(概ね20世帯以上)で構成された団体であること
②営利を目的としない団体であること
③年間活動計画(原則として、月1回以上)を有し、継続した回収活動を行う団体であること

対象資源＝ダンボール、古新聞、古雑誌、古布、牛乳パック
報償金＝回収業者に引き渡した資源1kgにつき2円
※新しく登録された団体の報償金は、9月1日(金)以後の活動分から適用します。

※すでに登録済みの団体の手続きは不要です。

期間＝7月18日(火)～8月18日(金)

申請・問合せ＝清掃センター(☎53-3463)

8月に「空き家セミナーおよび空き家相談会」を開催します

空き家セミナーでは空き家の現状、予防管理、活用等について講演を行います。空き家をお持ちの人もそうでない人も対象とした内容です。

日時＝8月5日(土)第1部セミナー 13時～14時(予約不要)、第2部相談会 14時15分～16時15分(要予約)

場所＝三の丸会館 研修室1・2

※相談会以外でも常設の相談員が空き家相談を電話にて受付しています。

詳細・問合せ＝まちづくり戦略課 公民連携空き家利活用推進室(内線673)・市空き家バンク指定相談窓口NPO法人空き家コンシェルジュ 榎原相談窓口(☎0744-35-6211・日曜を除く9時～18時)

いきいき元気教室参加者募集中 (初回体験無料)

65歳の健康づくり始めてみませんか。

- 日時＝①第1・3金曜 10時～11時
②第2・4木曜 10時～11時
③第1・3月曜 13時30分～14時30分
④第2・4月曜 13時30分～14時30分
⑤第2・4水曜 10時～11時

- 場所＝①里山の駅「風とんぼ」
②南井町スポーツ会館(ミニ体育館の和室)
③昭和地区公民館
④青葉台コミュニティセンター
⑤旧JAならけん筒井出張所

定員＝①～⑤とも若干名(申し込み先着順)

対象＝おおむね65歳以上の市民で、医師から運動制限を受けていない人

申込・問合せ＝

- ①地域包括支援センター(☎55-7733)
②第二地域包括支援センター(☎55-7011)
③～⑤第三地域包括支援センター(☎57-2233)

大和郡山市認知症サポーター 養成講座(受講無料・要申込)

認知症の症状と対応、予防についての基礎知識など認知症を理解し、認知症の人や家族を見守る認知症サポーターになりませんか？ 講座終了後、もの忘れ相談プログラム(タッチパネルパソコン)を使用してもの忘れ相談を行います(希望者のみ・要申し込み)。

日時＝8月31日(木)10時～11時30分

場所＝市役所307会議室 定員＝10人

申込・問合せ＝地域包括支援センター(☎55-7733・
☎55-6831)

もの忘れ相談会 (相談無料・要申込み)

最近、物のなごし忘れや置き忘れが増えたと感じたり、誰かに言われて心配になったことはありませんか。もの忘れ相談プログラム(タッチパネルパソコン)を使った認知症のセルフチェック型テストができます。チェック後に地域包括支援センター職員がもの忘れや認知症についての相談をお受けします。

日時＝8月22日(火) 13時～16時

場所＝昭和地区公民館 研修室

定員＝4人(1人30分程度)

申込・問合せ＝第三地域包括支援センター(☎57-
2233・☎57-1153)

第47回 やまとの夏まつり

郡山の夏の風物詩「やまとの夏まつり」が開催されます。市民のみなさんへの感謝の祭りにぜひお越しください。



日時＝8月5日(土)10時～18時(模擬店は17時30分終了。雨天中止の時は6日(日)に順延。)

場所＝郡山北小学校グラウンド

内容＝ステージイベント・模擬店・ちびっこ広場・「やまと獅子太鼓」の演奏、フィナーレとして市内複数個所よりサプライズ花火(20時より約30分間)

※会場には駐車場がありませんので、車での来場はご遠慮ください。

※花火は広範囲から見えますので、密にならずご自宅周辺からお楽しみください。

問合せ＝大和郡山市商工会(☎53-5955)・地域振興課(内線564)

※Facebookで「まつり情報」発信中！(大和郡山市商工会青年部で検索)。

第72回市民体育大会水泳の部

日時＝9月24日(日)9時開場、各自ウォーミングアップ、10時～開始式(開始式終了後直ちに競技)

場所＝まほろば健康パーク スイムピア奈良(室内25m×6レーン使用)

出場資格＝市内在住・在勤・在学で、小学4年生以上の、定期的に練習を行っている人

年齢区分＝小学4年生～高校3年生まで学年別、18歳(高校卒業)以上～24歳、25歳以上5歳刻み(当日年齢)

競技順序＝①100m個人メドレー、②100m自由形、③100m平泳ぎ、④100mバタフライ、⑤100m背泳ぎ、⑥25m自由形、⑦25m平泳ぎ、⑧25mバタフライ、⑨25m背泳ぎ、⑩200m個人メドレー、⑪50m自由形、⑫50m平泳ぎ、⑬50mバタフライ、⑭50m背泳ぎ

※手動計測。

表彰＝各種目とも3位まで表彰(男女別)

申込＝9月5日(火)必着で、申込書に必要事項を記入し、直接もしくは郵送でスポーツ推進課(〒639-1198 北郡山町248-4)へ(1人2種目以内)

※申込用紙はスポーツ推進課窓口または市水泳協会ホームページ(<https://yamatokoriyamasuikyo.jimdofree.com/>)からダウンロードできます。

問合せ＝市水泳協会 太田(☎090-3039-4273)



8月31日は野菜の日。8月20日～9月10日は野菜週間です。いつもの食事に野菜をプラスしよう！(保健センター)



大和郡山市科学教室 高専教室

奈良高専に協力をいただき、夏期特別講座『親子で楽しく作る6足歩行ロボット』を開催します。

日時＝8月19日(土)9時～15時

場所＝奈良工業高等専門学校 電子制御工学科棟4階 電子工学実験室

対象・定員＝ロボット製作に関心のある市内の小学4～6年生とその保護者(参加小学生と同居の18歳以上の人)のペア8組16人(応募者多数の場合は抽選となります。)

内容＝市販の「壁にぶつかると方向を変えて歩く6足歩行ロボット」を製作することを通して、モノづくりの楽しさ、難しさなどを体験する

参加費＝1組1,000円(参加当日要持参)

申込・問合せ＝8月7日(月)までに返信用のハガキまたは63円分の切手を持って、水・日曜、祝日を除く9時～17時に三の丸会館1階 生涯学習課(☎53-1156)へ

郵送の場合は、8月7日(月)必着で往復ハガキに受講希望講座、住所、親と子の名前、電話番号、学校名、学年を記入し、生涯学習課(〒639-1007 南郡山町529-1)へ

※ハガキ1枚(通信費1枚分)につき1組までのお申込みとなります。

※保護者1人につき小学生2人まで受講可。その場合、2組分をお申込みください。

※1人の小学生に複数の保護者が同伴することはご遠慮ください。

「一日工作教室」受講者募集

日時＝①8月5日(土)「光通信機の製作」、8月12日(土)「光の工作」、①②とも9時30分～11時30分(終了時間は多少前後する場合があります)

場所＝三の丸会館 工作室

参加費＝1人1,000円

対象＝①市内の小学4～6年生、②市内の小学3～6年生

定員＝各15人(応募者多数の場合は抽選)

申込・問合せ＝7月28日(金)までに返信用ハガキまたは63円分の切手を持って、三の丸会館1階 生涯学習課(☎53-1156)へ

郵送の場合は、7月28日(金)必着で、往復ハガキに住所、名前(ふりがな)、電話番号、学校名学年、返信部分の宛名を記入し、「一日工作教室受講希望」と書いて生涯学習課(〒639-1007 南郡山町529-1)へ

熱中症予防のために 市の施設をご利用ください

今夏も猛暑が予想されます。熱中症対策の一環として、暑さにより屋外等で気分が悪くなる市民のみなさんが暑さや日差しから逃れて、一時的にクールダウンできる場所『クールシェルター』として、下記の市の公共施設をご利用ください。

対象施設＝市役所、中央公民館、南部公民館、昭和地区公民館、治道地区公民館、平和地区公民館、片桐地区公民館、DMG MORI やまと郡山城ホール、市立図書館、総合公園施設、矢田コミュニティ会館、社会福社会館、里山の駅「風とんぼ」、西田中町ふれあいセンター、新町ふれあいセンター、南井町ふれあいセンター、小泉出屋敷コミュニティセンター、保健センター (保健センター)

九条スポーツセンター夏休み短期子ども水泳教室

クラス	日程	時間	対象 (3歳半～中学生)	定員	金額(税込)	
					本科生	外部生
A	7/19(水)～22(土)(4日間)	14:30～15:45	水慣れ～顔つけバタ足	24人	5,000円	6,000円
B		16:00～17:15	バタ足～クロール・背泳ぎ	24人	5,000円	6,000円
C		17:30～18:45	クロール～4泳法	24人	5,000円	6,000円
D	7/26(水)～29(土)(4日間)	8:30～9:45	水慣れ～4泳法	24人	5,000円	6,000円
E	8/2(水)～5(土)(4日間)	8:30～9:45	水慣れ～4泳法	24人	5,000円	6,000円
F	8/9(水)～12(土)(4日間)	8:30～9:45	水慣れ～4泳法	24人	5,000円	6,000円
G	8/16(水)～19(土)(4日間)	8:30～9:45	水慣れ～4泳法	32人	5,000円	6,000円
H	8/23(水)～26(土)(4日間)	8:30～9:45	水慣れ～顔つけバタ足	24人	5,000円	6,000円

※各クラス最終日に認定会があります。

申込期間＝A～Dクラス(7月開催):受付中・E～Hクラス(8月開催):7月17日(月)9時受付開始

※フロント来館優先受付です。受付時に、申込用紙の記入(要押印)・料金の支払いをお願いします。※フロント来館優先受付後、定員に空きがある場合は、E～Hクラス7月17日(月)12時～電話受付予約を行います。電話予約の人は、予約受付から5日以内(受付日含む)にフロントにて申込用紙の記入(要押印)・料金の支払いをお願いします。

申込・問合せ＝九条スポーツセンター(☎52-1245)



南井町児童館

「こども絵画教室」(参加無料・要申込)

夏休みに自分の好きな絵を描いてみませんか？
日時＝8月3日(木)・4日(金)、各日9時30分～11時30分
場所＝南井町児童館
対象・定員＝
3日(木)：小学3～4年生(市内在住)
4日(金)：小学5～6年生(市内在住)、各日10人
講師＝三宅 通方さん
持ち物＝絵の具、筆、筆洗、雑巾、えんぴつ、消しゴム、クレヨン、画用紙、水筒(水分補給用)、参考にしたい写真や本

「こども木工教室」(要申込)

木材を使って親子のフクロウを作ってみよう！
日時＝8月2日(水)9時30分～11時30分
場所＝南井町児童館 学習室2
対象・定員＝市内在住の小学生、10人
講師＝塩見 浩二さん
材料費＝200円(当日持参)
持ち物＝絵の具セット

申込・問合せ＝7月24日(月)17時までに、ハガキを持って南井町児童館(☎57-2772)へ
郵送の場合は、往復ハガキに①「こども絵画教室」は希望日・「こども木工教室」は教室名、②郵便番号、③住所、④児童の名前(ふりがな)、⑤学校名・学年、⑥電話番号を、返信欄には郵便番号・住所・児童の名前を記入して、7月24日(月)必着で南井町児童館(〒639-1023 小南町160番地)へ
※定員を超えた場合は抽選を行います。

初級ジュニア・リーダー研修会

1泊2日でレクリエーションや野外活動を通じて、協調・創造・連帯の基礎を身につける、初級ジュニア・リーダー研修会に参加しませんか。

日時＝8月26日(土)～27日(日)

場所＝里山の駅「風とんぼ」

対象＝小学5・6年生 参加費＝1,800円

申込・問合せ＝8月1日(火)17時までに生涯学習課(☎53-1156)へ

シニア・リーダー研修会参加者募集

子ども会活動の指導等を行うシニア・リーダーを養成するため、研修会を開催します。

様々な自然体験学習を通してリーダーとしての素質と仲間の大切さを学びます。

日程＝8月5日(土)～6日(日)

場所＝里山の駅「風とんぼ」

対象＝市内在住の高校生・大学生

参加費＝2,000円

内容＝自炊・レクリエーション・キャンプファイヤーなど

申込・問合せ＝7月25日(火)までに生涯学習課(☎53-1156)へ

上級ジュニア・リーダー研修会

2泊3日で種々の野外活動を体験し、リーダーとして必要な知識や技術を習得できる上級ジュニア・リーダー研修会の参加者を募集します。

日時＝8月18日(金)～20日(日)

場所＝国立曾爾青少年自然の家

対象＝中学1～3年生 参加費＝4,000円

内容＝オリエンテーリング・自炊・キャンプファイヤーなど

申込・問合せ＝8月1日(火)17時までに生涯学習課(☎53-1156)へ

学生ボランティアゼミナール 学生時代の夏の思い出づくり

市内子ども食堂で子ども達と一緒に楽しみながら、自分たちにできることを考えよう！

日時＝8月27日(日)10時～14時30分

場所＝社会福祉会館(植槻町)

対象＝市内でボランティア活動できる高校生、専門学校生、大学生

定員＝15人(先着順)

参加費＝無料

申込・問合せ＝8月21日(月)までに、名前・住所・連絡先・学校名・学年を、社会福祉協議会 福祉課(☎53-6531・☎55-0986・✉ykshakyo6531@gmail.com)または右記の参加者申込用QRコードへ

参加者申込
QRコード



＋10分ちよい歩きで健康寿命を延ばそう！歩数記録帳「すこやか100万歩手帳」無料配布中(保健センター)



中小企業退職金共済(中退共)制度のご案内

中小企業退職金共済(中退共)制度は、中小企業の事業主が従業員の退職金を計画的に準備できる国の退職金制度で、家族従業員やパートタイマーも加入できます。国の有利な掛金助成や税法上の優遇も受けられ、手数料もかかりません。対象外となる場合もありますので、詳しくは「中退共」で検索してホームページをご覧ください。
問合せ＝中退共本部(☎03-6907-1234)

子育て支援事業

郡山西こども園すくすく広場(要申込)

未就園児と保護者が一緒に好きな遊びを楽しむお部屋です。専門の先生に教わりながら、子育てが楽しいと感じられるようにサポートします。

日時＝月～金曜(水・土・日曜、祝日休み) 9時30分～12時、13時30分～15時

内容＝お話の会・作って遊ぼう・ふれあい遊び・近隣散歩・身体計測等を予定しています

対象＝市内在住の0～2歳児までの未就園児とその保護者

申込・問合せ＝郡山西こども園(☎52-5425)

子育て支援事業

郡山東こども園わくわく広場(要申込)

日時＝7月31日(月) 9時30分～(30分程度)

場所＝郡山東こども園 遊戯室

内容＝専門の講師と体育遊び(上靴が必要です。)

対象・定員＝市内在住の未就園の2歳児とその保護者、10組(先着順)

申込・問合せ＝郡山東こども園 わくわく広場担当者(☎53-3344)

子育て支援事業

ふたばこども園

子育て中の親同士の交流もできます。ぜひご参加ください。

日時＝8月30日(水) ①9時30分～10時20分、
②10時30分～11時20分

※ほかの実施日は下記フォームでご確認ください。

定員＝①・②各10組

内容＝バランスボール

対象＝市内在住の未就園児(1歳半から)とその保護者
※子ども1人につき保護者1人の親子ペア(祖父母可能)、妊婦、運動制限のある人は不可。

持ち物＝ハンカチまたはハンドタオル、水分補給のためのお茶など、ヨガマット(必要な人)、動きやすい服装(スカート不可、靴下は脱ぎます)

申込・詳細・問合せ＝8月1日(火)から子育て支援センターふたばこども園(☎59-4141・フォーム<https://koriyamafutabakai.or.jp>)へ

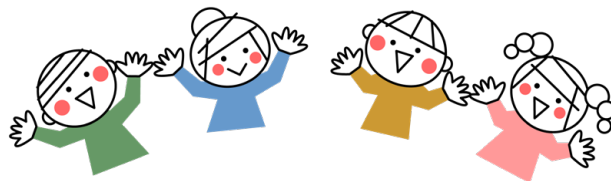

令和6年度 市立幼稚園入園児を募集します

対象幼稚園＝郡山南幼稚園・筒井幼稚園・片桐幼稚園・郡山北幼稚園・片桐西幼稚園・郡山西幼稚園・矢田南幼稚園・昭和幼稚園

※昭和幼稚園は、令和6年度末で閉園となり、郡山双葉会 幼保連携型認定こども園 昭和こども園に編入する予定のため、5・4歳児の募集は行いません。

募集園児＝5歳児(平成30年4月2日～平成31年4月1日生)、4歳児(平成31年4月2日～令和2年4月1日生)、3歳児(令和2年4月2日～令和3年4月1日生)

※幼児は市内在住であること。当市に令和6年3月31日までに転入予定の人も申し込みできます。

※園児の送迎は、保護者の責任とします。

申込＝土・日曜を除く8月25日(金)～9月1日(金)の9時～16時に①入園願、②誓約書、③入園児の住民票の写しを持って入園を希望する幼稚園へ(1園に限る。)

※①、②は各幼稚園にあります。期間内に受け取り提出してください。

※入園願提出者には、入園願受付票をその場で交付し、後日入園前健康診断と面接を行います。

問合せ＝入園希望の幼稚園、または学校教育課(内線723)

清掃センター 休日業務のご案内

下記の祝日のごみ収集・持込ごみの受付は、下の表のとおりとします。 **問合せ**＝清掃センター(☎53-3463)

月 日	可燃ごみの収集	持込ごみの受付	不燃ごみの収集日
7月17日 (月・祝)	通常どおり収集 (可燃ごみのみ) 月・木コース	9:00～12:00	毎月第3月曜の区域は 7月20日(木)に収集

※可燃ごみの収集は、交通事情により早めに収集する場合があります。ごみは7時30分までに出していただきますよう、お願いします。



保健センター「さんて郡山」

(☎ 58-3333 ・ ☎ 58-3330)

〒639-1136 本庄町317-2 月～金曜日 8時30分～17時
7ページの記事のお問い合わせ・申込は、特記を除いてさんて郡山までお願いします。



すこやかちゃん

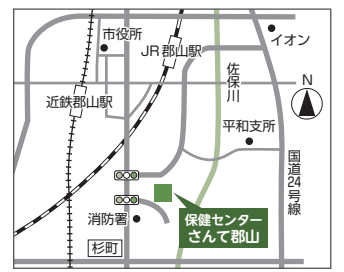

■ 休日応急診療所：「さんて郡山」内 (☎ 59-2299)

診療科目：内科・小児科 診療時間：12時～21時

診療日：日曜・祝日・年末年始 (12月29日～1月3日)

※必ず事前にお電話ください。

8月31日は「野菜の日」。8月20日から9月10日は大和郡山市「野菜週間」です。野菜で夏バテ予防!

おとなの健康

がん検診や健診等を控えていませんか? 大切な検(健)診は定期的に受けましょう

※胃がん検診・乳がん検診・子宮がん検診・肝炎ウイルス検診の受診券(票)は電話またはホームページ(QRコードから読み込み)で申し込みできます。医療機関に予約する前に受診票(券)の発行を申し込んでください。



検診の種類	対象年齢 (令和6年3月31日時点での年齢です)	検診費用・検診内容など	持ちもの
■ 後期高齢者健康診査	後期高齢者医療被保険者で ①昭和23年9月30日以前生まれの人 ②65歳～74歳の人で一定の障害があると認定された人 ※昭和23年5月～9月生まれの人は誕生月の翌月末に送付	500円 実施場所＝県内指定医療機関 健診の受診をご遠慮いただく人(ただし、本人が希望される場合は受診できます)①病院または診療所に長期入院(6カ月以上継続して入院)している人、②他で健康診査の受診機会のある人、③施設(養護老人ホーム・介護保険施設・障害者支援施設等)に入所されている人。③の人へは受診券をお送りしていません。受診を希望される人は、保健センターまでご連絡ください。	・受診券 ・後期高齢者医療被保険者証 ・質問票

事業名	日時	対象・備考	実施場所
■ 精神保健福祉相談 要予約 ※申込み時に時間の予約をしてください。	8月10日(木) ① 9:30～10:30 ② 10:45～11:45 8月25日(金) ① 13:30～14:30 ② 14:45～15:45	精神科認定看護師または精神福祉士による相談。精神的な症状で悩んでいる人やそのご家族の人の個別相談です。各日定員2人。	さんて郡山 もしくは 相談希望者の自宅

こどもの健康

※妊娠中に転入した人で、大和郡山市の妊婦健康診査補助券を持っていない人、お子さんの乳幼児健康診査・育児相談票などを持っていない人は、「さんて郡山」へ連絡してください。※警報発令時には中止することがありますので「さんて郡山」までお問い合わせください。※12カ月児育児相談、1歳6カ月児健康診査、3歳児健康診査には右のQRコードより健康状態をご確認の上、受診ください。



事業名	対象	実施日・受付時間	持ちもの・備考	実施場所	
■ 妊娠届(母子健康手帳の交付および出産応援ギフト申請)	医療機関で妊娠の判定を受けた人 要予約			保健師等との面談(30分程度)を実施します。事前に保健センターまで電話予約してください。	
■ こんにちは赤ちゃん訪問	生後2カ月頃まで			お子さんが生まれた全てのご家庭に、保健師・助産師・看護師が子育てで情報を持ってごあいさつにうかがいます。	
■ 乳児健康診査	4カ月児	生後4カ月の間のみ	実施日や予約の有無は、医療機関で確認してください。	・診査票 ・母子健康手帳 ・健康保険証	市内指定医療機関
	7カ月児	生後7カ月の間のみ			
■ 12カ月児育児相談 ブラッシング指導や絵本の紹介など 仕上げみがき用歯ブラシをプレゼント!	令和4年7月 1日～15日生まれ	4日(金)	9:15～9:45	・育児相談票 ・母子健康手帳 ・バスタオル	さんて郡山
	令和4年7月 16日～31日生まれ	18日(金)			
■ 1歳6カ月児健康診査 ※1歳6カ月～2歳未満まで受診可能。 仕上げみがき用歯ブラシをプレゼント!	令和4年1月 1日～15日生まれ	2日(水)	13:00～13:45	・健康診査票 ・母子健康手帳 ・仕上げみがき用歯ブラシ ・バスタオル	さんて郡山
	令和4年1月 16日～31日生まれ	17日(木)			
■ 3歳児健康診査 ※3歳～4歳未満まで受診可能。 仕上げみがき用歯ブラシをプレゼント!	令和2年2月 1日～15日生まれ	9日(水)	13:00～13:45	・健康診査票(送付します) ・母子健康手帳 ・尿(送付した容器に) ・子ども用歯ブラシ	さんて郡山
	令和2年2月 16日～29日生まれ	24日(木)			
■ 乳幼児・妊産婦 歯の相談 ブラッシング指導など、歯科衛生士による個別相談 要予約	乳幼児(0～6歳児 就学前)、妊産婦 ※各日定員1人。	4日(金)・18日(金)	11:00	・母子健康手帳 ・仕上げみがき用歯ブラシ ※歯科健診ではありません。	さんて郡山
		2日(水)・9日(水)	13:00		
		17日(木)・24日(木)			
■ マタニティ・赤ちゃん相談 1人30分の個別相談(助産師等が対応します) 要予約	妊婦、おおむね出産後1年までの産婦・乳児	9日(水)	9:30～11:30	・母子健康手帳 ・バスタオル(妊婦は不要)	さんて郡山
		23日(水)	13:00～15:30		

7月14日はナイシの日、内視鏡の日です。

胃がん(エックス線)検診・大腸がん検診で精密検査と言われた人は、内視鏡検査で詳しく検査します。がん検診で“精密検査が必要”と言われたら、必ず検査を受けましょう!



日時	タイトル名	場所・座席	料金	チケット 発売場所	未就 学児
8/19 (土)	奈良フィルサロンコンサート音楽の 土曜日◆200回記念◆ ～夏休み0歳児からの音楽会～	レセプション ホール 全席自由	一般:2,000円 2歳～小学生:500円 ※2歳未満はひざ上鑑賞無料。 席が必要な場合有料。	7月22日(土) 10時～発売 ホ	○
出演:原 祐子(フルート)、袴田 さやか(ヴァイオリン)、伊原 直子(チェロ)、岡野 弥生(ピアノ)、大原 末子(お歌の先生) 曲目:カルメン前奏曲、となりのトトロメドレー、バナナの親子 ほか					
9/17 (日)	優良ホール100選認定10周年記念 TSUKEMEN 15th Anniversary CONCERT～BEYOND CLASSIC～	大ホール 全席指定	6,000円	発売中 ホ □ ぴ e+	×
出演:TSUKEMEN [TAIRIK (ヴァイオリン・ヴィオラ)、SUGURU (ピアノ)、KENTA (ヴァイオリン)]					
9/23 (土・祝)	高嶋弘之トークショー&1966カ ルテットコンサート ～ビートルズ クラシックス～	大ホール 全席指定	一般:3,000円 高校生以下:1,500円 メイトの会会員:2,700円 (当日各500円増)	発売中 ホ □ ぴ e+	×
出演:高嶋 弘之、1966カルテット [松浦 梨沙(ヴァイオリン、リーダー)、花井 悠希(ヴァイオリン)、伊藤 利英子(チェロ)、 増田みのり(ピアノ)] 曲目:ヘルプ!、レット・イット・ビー、ドライヴ・マイ・カー ほか					
9/24 (日)	スーパーキッズ・オーケストラ	大ホール 全席指定	1,000円	7月15日(土) 10時～発売。 発売初日の電話予約は13時～。 ホ □ e+	×
指揮:大谷 麻由美、演奏:スーパーキッズ・オーケストラ 曲目:ホルスト/セント・ポール組曲 より、レスピーギ/リュートのための古風な舞曲とアリア 第3組曲 より、チャイコフ スキー/弦楽セレナーデ より ほか					

※チケット欄の記号=発売場所 〔ホ〕:DMG MORIやまと郡山城ホール窓口 □:ローソンチケット 〔ぴ〕:チケットぴあ e+:イープラス

市立図書館 ☎55-6600

開館時間 9:30～19:00
(土曜日は21:00まで)
8月の休館日 火曜…1・8・15・22・29日
水曜…2・16日

**おいでよ
図書館へ 8月**

南部公民館図書室

☎59-1316

開館時間 9:00～17:00
8月の休館日 水曜…2・9・16・23・30日
祝日…11日

市立図書館イベント情報(8月) ※DMG MORIやまと郡山城ホール内の会議室にて行います。

かみしばい劇場(会議室B・C)

昔話や季節の紙しばい。どなたでもどうぞ。
11日(金・祝)・27日(日)14:00～

えほんひろば(会議室B・C)

えほんの読みきかせや手遊びなど。親子でどうぞ。
12日(土)14:00～/どなたでも
26日(土)11:00～/どなたでも

だっこでおはなし会(会議室B・C)

絵本とわらべうた、手あそびのたのしいひととき。
対象=市内在住の3歳未満の子どもとその保護者
10日(木)10:30～・20日(木)10:30～

夏のおはなしの杜(もり)(会議室B・C)

ろうそくのあかりで楽しむおはなし会。大人の人もどうぞ。
19日(土)19:00～19:20/4歳～
19:30～20:00/小学生～

**かみしばい原画展(図書館ボランティアグループ
かみしばい劇場結成20周年記念行事)**

『嫁取り橋』(八条町)、『お坊さんとサン』(外川町)
日時=①7月24日(月)～27日(木) 9:30～19:00(25日(火)は休館日)
②7月28日(金)～30日(日) 9:30～16:30
場所=①図書館内、②DMG MORIやまと郡山城ホール 1階展示室
※かみしばいの上演もあります。

3回連続 だっこでおはなし会

絵本やわらべうたの大切さを、親子で楽しみながら学びます。
日時=9月13日(水)、27日(水)、10月11日(水)
各日10時45分～(30分程度)
場所=市立図書館 2階集会展示室
対象・定員=市内在住の令和4年11月1日～令和5年4月1日生ま
れの子どものとその保護者15組(ご家族も参加可能)
申込=ハガキに住所・親子および参加するきょうだいの名前(ふり
がな)・子どもの生年月日・性別・電話番号(図書館開館中に連絡
がつくもの)を記入し、8月23日(水)必着で市立図書館へ
※市立図書館・南部公民館図書室でも申込できます。
※申込多数の場合は抽選し、8月30日(水)までに電話で連絡します。

