ＤＭＧ ＭＯＲＩやまと郡山城ホール
展示室改修業務仕様書

１．業務場所および対象設備
（１）業務場所　大和郡山市北郡山町２１１－３　ＤＭＧ ＭＯＲＩやまと郡山城ホール内
（２）対象設備　ＤＭＧ ＭＯＲＩやまと郡山城ホール展示室
・スライディングウォールのクロス張替
・壁等の塗装
・照明設備
・展示用吊りフック

２．業務目的
本業務は、当施設展示室のスライディングウォールクロス張替・壁等の塗装・照明設備・展示用吊りフックの入替修理を目的とする。

３．業務仕様
別紙修理内容に記載のとおり

４．業務期間
（１）期間
契約日から令和４年９月１５日まで
（２）作業可能時間
原則として午前８時～午後９時
※早朝や夜間時に作業する場合は、近隣への騒音対策は十分講じること。また、近隣からクレーム等があった場合は受注者が対応すること。

５．費用負担
①　原則として当業務にかかる一切の費用は受注者が負担しなければならない。
②　上記①のうち、ＤＭＧ ＭＯＲＩやまと郡山城ホール内で使用する電気・水道については施設側負担とする。
③　業務中に受注者の責に帰す事由で、市教育委員会または第三者に損害を与えた場合は、受注者の負担でその損害を賠償しなければならない。

６．遵守事項
①　作業によって生じた廃棄物等については、適正な方法で処理すること。
②　業務内容が法令等の定めるところによる有資格者でなければこれを実施できないものについては、受注者は当該業務に必要な資格を有するものを選定し、これに業務をあたらせるものとする。
③　作業について、安全対策を十分講じること。
④　作業に必要な資材の保管場所については協議のうえ、ＤＭＧ ＭＯＲＩやまと郡山城ホール内に設置可能とする。
⑤業務完了後、下記内容を記載した完成図書を提出すること。（紙ベース１部、データ１部）
・工程表
・業務記録
・取替作業後の設備仕様表、図面
・施工写真
・検査報告書

７．支払い条件
業務完了後、請求より 30 日以内に支払うものとする。

８．その他
①　本業務履行にあたって関係法令を遵守すること。
②　緊急事態の発生に備え、本業務履行中は24時間対応できる体制を取ること。
③　本業務は第三者に再委託することを禁止する。
④　本仕様書に定めのない事項に疑義が生じたときは、発注者と受注者の双方が協議のうえ決定するものとする。

別紙

DMG MORIやまと郡山城ホール展示室改修業の内容

DMG MORIやまと郡山城ホール内のスライディングウォールクロス張替・壁等の塗装・照明設備展示用吊りフックの入れ替え修理を目的とする。

項　　目	単位	数量	備　考
1. クロス張替			
クロス貼り作業（クロス：シンコール SL PLUS 同等品）	m	462	
既存クロス撤去	㎡	370	
既存クロス処分	式	1	
2. 壁面塗装部塗り替え	式	1	
ボード下地壁塗り替え作業（セラマイルド塗り）	㎡	72	
鉄扉塗り替え作業　（表面・枠含む　ウレタン塗料2回塗り）	㎡	10	
鋼製ガラリ塗り替え作業　（表面・枠含む　ウレタン塗料2回塗り）	ヶ所	2	
3. 照明設備配線ダクト用スポットライト（オーデリック/OS256390）	個	50	
LED電球/電球色/広角6.4W（東芝ライテック/LDR6LWE11D2）	個	50	
4. 展示用フック			
タキヤ　コレダーライン ハンガーセットB　φ1.5X1.5m	個	100	

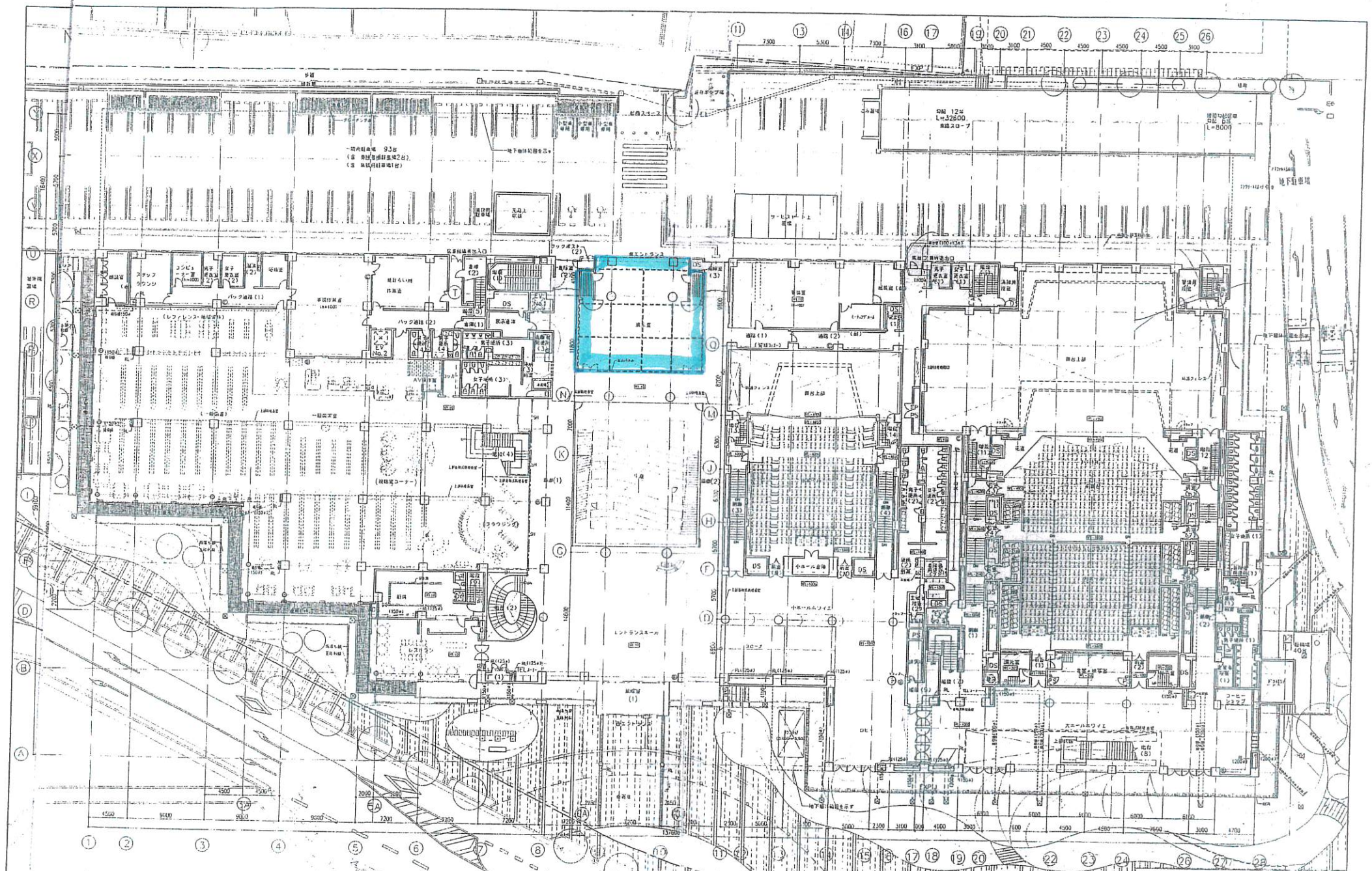
（仮称）大和郡山市文化総合施設新築工事
文化会館・図書館
1階平面図
1/200
A-20
大和郡山市建設部営繕課

スライディングウオール（展示パネル）図面

1 SLW

2 SLW

1 SLW RS-1000
パネル重量 約370Kg/枚

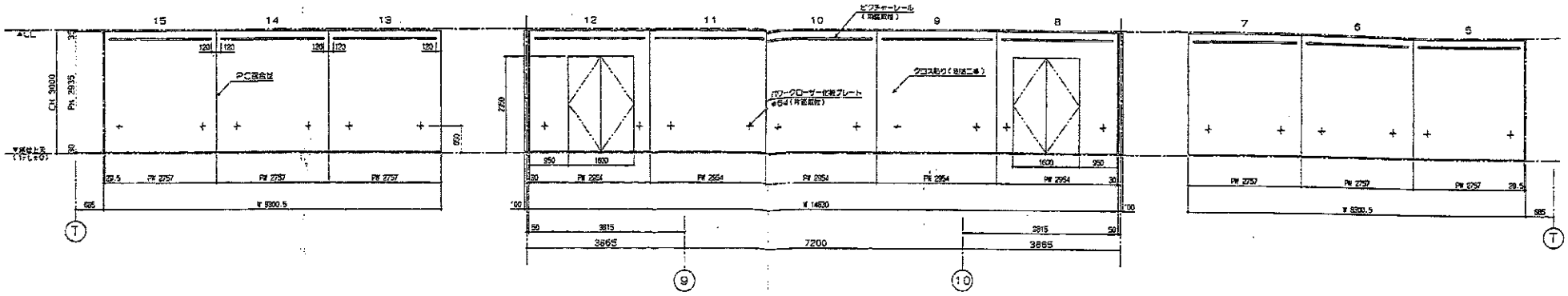

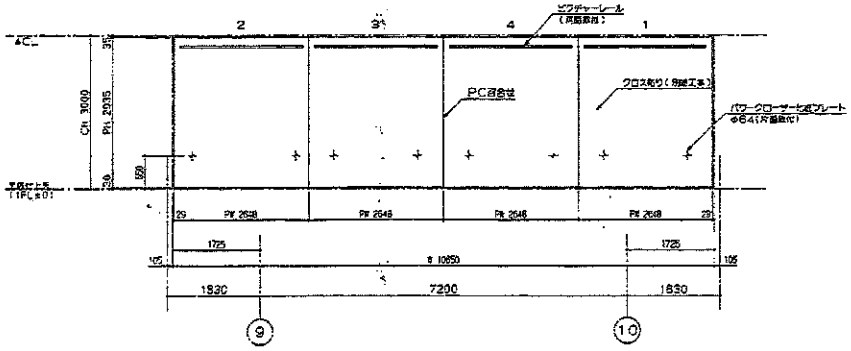

2 SLW 展示パネル RS-100E
パネル重量 約230Kg/枚 8面

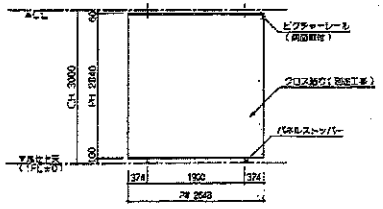

パワークローザー化粧プレート取付詳細図

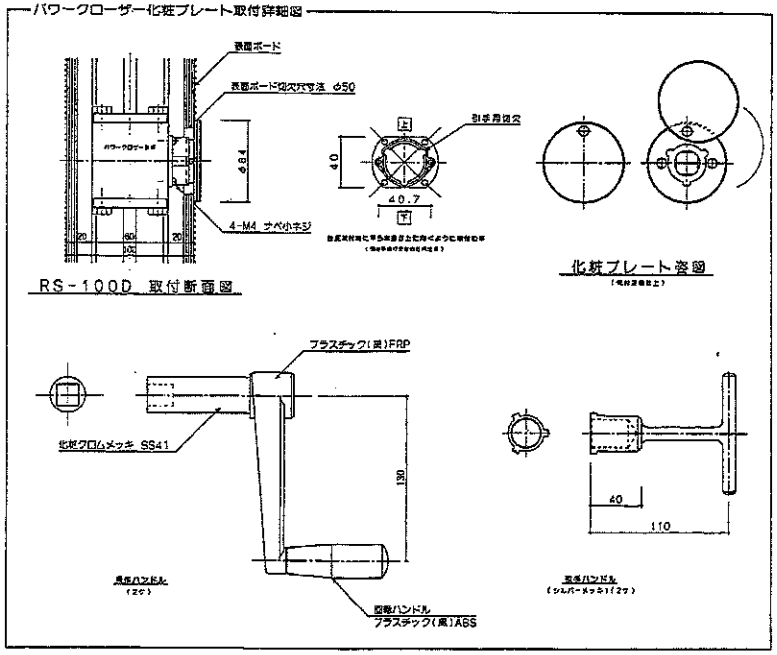

1階 展示室

スライディングウオール収納庫 図面

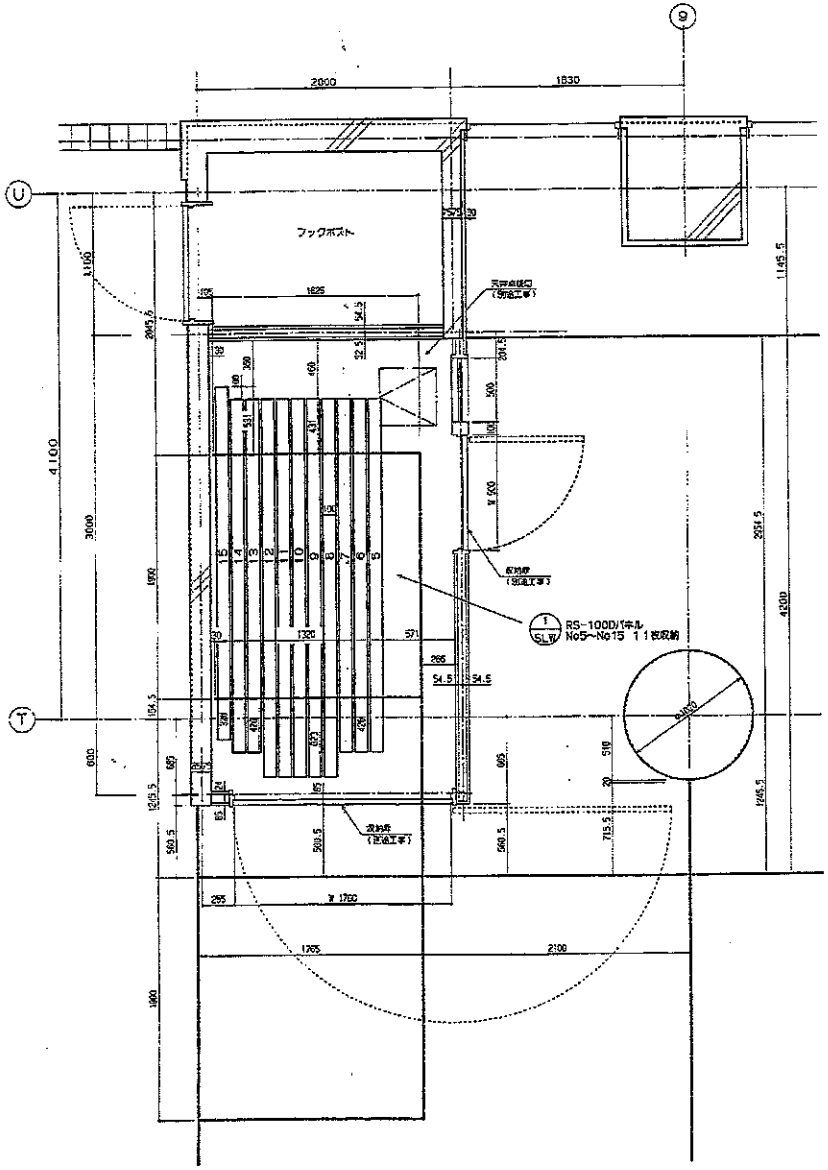

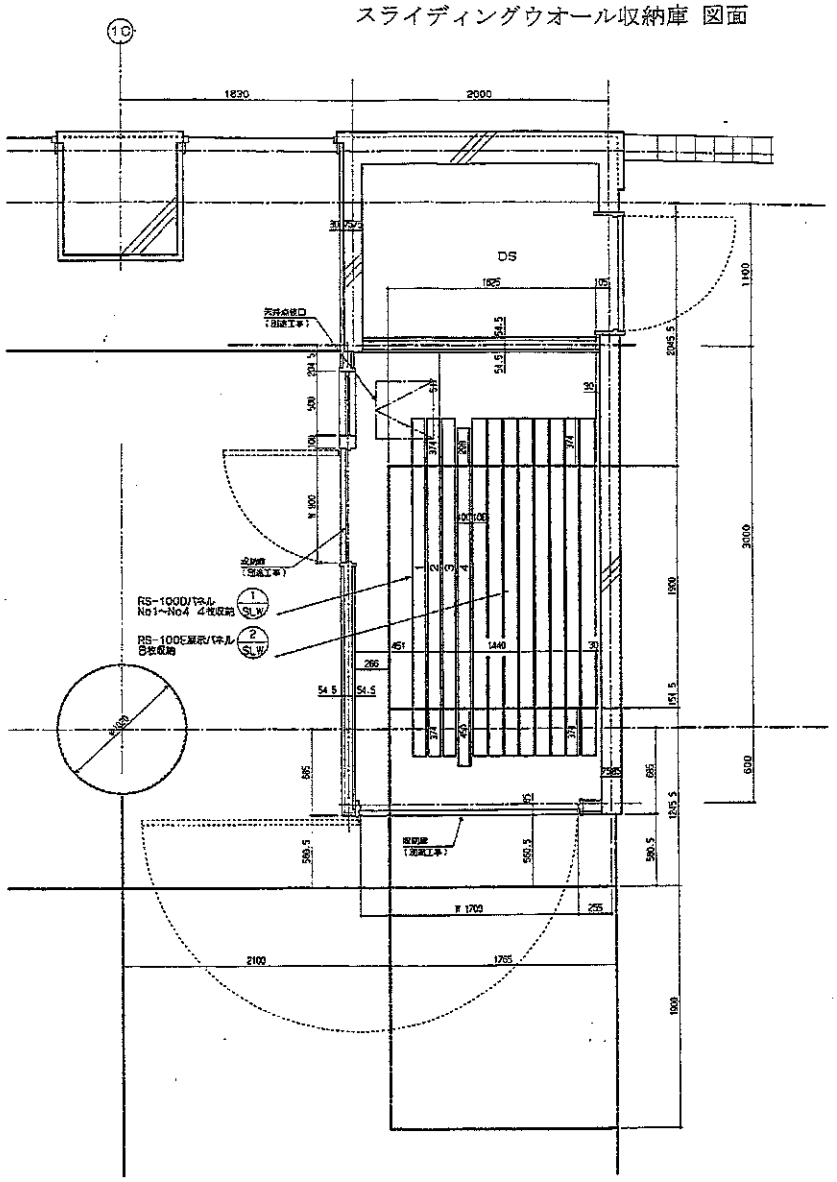

パネル収納部詳細図 S=1:20

1階 展示室